

1 2 3 4 5 6 7 8 9 pieci *exi vnaq*

En la misma Casa la inmediata á mano

derecha.

Cubas Maxcas puestas en Cavida  
la del numero la de la ca de que estan segun mi  
vida regulacion  
Alg. Carr

Cuba de vino } ..... N. 6. (A) ..... 1767.  
cellada con hierro } ..... 18. } ..... 20. 7.

Otra cellada } ..... N. 7. (A) ..... 17. 2. 19. 6.  
con hierro } ..... 17. 2. 19. 6.

Otra Idm ..... N. 8. (A) ..... 27. 3. 27. 9.

Otra Idm ..... N. 9. (A) ..... 26. 6. 27. 9.

Otra Idm ..... N. 10. (A) ..... 26. 26. 10 1/2.

Otra Idm ..... N. 11. (A) ..... 26. 8. 27. 11 7/8.

Otra Idm ..... N. 12. (A) ..... 16. 8. 18. 10 6/8.

Otra Idm ..... N. 13. (A) ..... 13. 6. 14. 11 6/8.

Handwritten notes and scribbles at the bottom of the page, including the word "Cubas" and "cellada con hierro".

En la misma casa la inmediata  
 á la Escalera.

Cubas	Las marcas puestas la de su numero	la de su cavida	Tiempo de que están	esta desde	Su cavida segun mi regulacion Alq. <sup>3er</sup> Cantel
Cuba para vino claro cellada con hierro.....	N...14	(A) 20		1766	17... 8 19... 1
Otra Idm....	N...15	(A) 32		Idm	11... 3 1/2
Otra Idm....	N...16	(A) 33		Idm	12... 2 7/8
Otra Idm....	N...17	(A) 45		Idm	16... 5 5/8

Nota = En esta Vodega hai una Cuba que ca:  
 brá siete ò nueve alqueces que vale ia muy poco  
 porque las maderas están muy carcomidas; sirve pa  
 ra hechar vino para peones y queda vin marcar.

Piezas anexas á estas Vodegas

En la Vodega Primera quedan sin marcar

13 pares de Portaderas algunas innutiles.

2 Bancos de vendimias

1 Prensa de xicon

2 hincernas celladas con hierro

En la Vodega Segunda quedan sin marcar:

1 Pozal para pisar uvas nuevo

1 Pozal para lo mismo casi inutil.

1 Prensa movable vieja

1 Prensa de xicon

1 Banco de vender vino.

Nota = Hai en esta segunda Bodega quatro tone

les nuevos de corca de un Alqueza de cavidad, con

cellos de madera.

Bofa 3 de Junio de 1771

Estado de bienes muebles que hai

en Bofa en maio de 1771 pertenecientes

al Sr. D. Josef Amat

Vodegas.

Primera en la Casa principal.

Cubas	Numero con	Marca de	Tiempo de	Su caso
	que estan marcadas	ou cavida	de que estan	ya segun
Cuba de hervir	} N. 2	} Alg. 2 <sup>a</sup>	} de 1757	} de 1757
cellada con hierro				
Cuba de hervir	} N. 3	} A	}	} 38...2.
con cellos de hierro				
Cuba para vino	} N. 5	} A	}	} 22...0
cellada con hierro				

Nota = En esta Bodega hai una cuba de quatro o seis Alquezes de cavida, y siete unicam<sup>te</sup> para poner vino para los peones, y queda sin marcar.

Segunda Vodega: en la casa de la plaza de adenteno en el Quarto bajo.

Cuba de hervir	} N. 1	} A	}	} 130...7
esta cellada con hierro				

Estado de los bienes muebles  
que hai en Boxa en Maio de 1771  
propios del Sr. D. n. Josef Amán.

Casa principal: en el Barrio de S. n. Fran. co

Clases	su numero.	La especie	bueno	median.	inmue
Mesas 5.....	2....	Mesas de rincon azules con algun filete blanco.....	2		
		Mesas redondas azules.....	2		
		De pino quadrada grande.....	1		
Silleria	12	Sillas pequeñas azules con filetes blancos.....	12		
		24 Sillas grandes azules con filetes blancos.....	18	4	
		5 Sillas verdes sin filete.....	5		
		2 Sillas grandes sin pintar.....	2		
Camas...	1	Cadre cofre inutil.....			1
	1	Cadre de Pilares de Nogal.....			1
Adorno.	9	Conclusiones de Seda.....	9		
		1 Cuadro bordado de seda.....	1		
		3 Conclusiones en Papel.....	3		
		<del>1 Estampa de S. n. Anís.....</del>	<del>1</del>		
		1 Mapa.....	1		
		20 Estampa de flores.....	20		
2 Estampas de la Ven. maria de la cabeza.....	2				

con medias  
cañus azules



Una Estampa pintada en  
 2... lienzo de s.<sup>a</sup> Anne y s.<sup>a</sup> Damian } 2..... 1  
 y dos pequeñitas con media cañal

Pintura {  
 5... Cuadro, el uno grande de Olo  
 fernes, y quatro medianos  
 con correspondientes marcos los  
 tres negros, y el otro verde..... 5  
 1... Cuadro de s.<sup>a</sup> Josef y el mismo..... 1  
 1... de n.<sup>ra</sup> s.<sup>a</sup> de la Soledad..... 1  
 18... Vanillas de Cortina y otra pequeña 18.  
 1... Puertas vidieras  
 8... Vidieras en los Puigos.  
 1... Braseros de madera  
 y piezas de  
 frezas de Ambierro.

Vitales ane }  
 xos à la casa }  
 1... Cotral o hacha para la  
 Leña..... 1.  
 1... Aradro  
 1... Tugo } todo casi inutil.  
 2... Colterias

# Tranero.

Nota no parecen  
 en este año 1771 de  
 gan nuevas y de las  
 así mismo se  
 han hecho seis  
 mantas de Oлива  
 nuevas.

1 Anega con rasador..... 1 pala  
 8 Talegas usadas.  
 3 Sacos viejos  
 7 Mantas de Oлива nueva.  
 17 Varnas de Terzo grueso para cellar los toneles  
 18 Varnas de Terzo ligero para el mismo fin.

# Bodega de Aceite

11... Tinajas con 13 Tapas de  
 maderas..... 2..... 5  
 En el Quarto enfrente... 5 Tinajas para vino... 5.....  
 En la Bodega de Agua... 2 Tinajas con tapa  
 de trienza..... 2.....

falta 1 Capador en la Bodega de Aceite  
 faltan 5 sillas blancas  
 1 Estampa de s.<sup>a</sup> Lucif  
 1 Mapa  
 2 Estralicos.  
 2 Picos  
 2 Bantos de Casgar

1

1870

1. *Chrysomelidae* ...  
 2. *Chrysomelidae* ...  
 3. *Chrysomelidae* ...  
 4. *Chrysomelidae* ...  
 5. *Chrysomelidae* ...  
 6. *Chrysomelidae* ...  
 7. *Chrysomelidae* ...  
 8. *Chrysomelidae* ...  
 9. *Chrysomelidae* ...  
 10. *Chrysomelidae* ...

*Chrysomelidae*

1. *Chrysomelidae* ...  
 2. *Chrysomelidae* ...  
 3. *Chrysomelidae* ...  
 4. *Chrysomelidae* ...  
 5. *Chrysomelidae* ...  
 6. *Chrysomelidae* ...  
 7. *Chrysomelidae* ...  
 8. *Chrysomelidae* ...  
 9. *Chrysomelidae* ...  
 10. *Chrysomelidae* ...

1. *Chrysomelidae* ...  
 2. *Chrysomelidae* ...  
 3. *Chrysomelidae* ...  
 4. *Chrysomelidae* ...  
 5. *Chrysomelidae* ...  
 6. *Chrysomelidae* ...  
 7. *Chrysomelidae* ...  
 8. *Chrysomelidae* ...  
 9. *Chrysomelidae* ...  
 10. *Chrysomelidae* ...

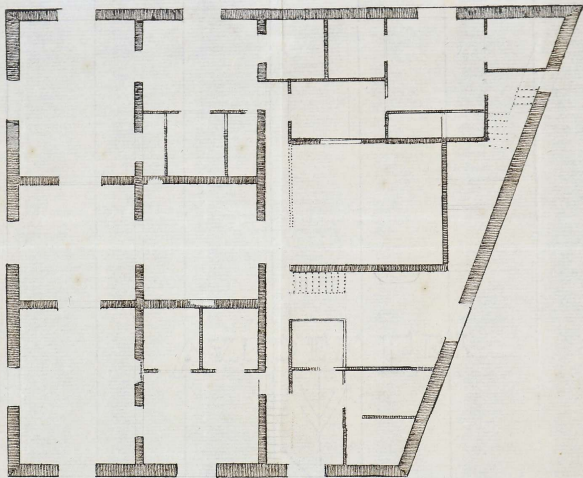



## Explicacion del Terreno

Las lineas de Punto representan las orillas del Puerto

Con lineas de Lapiz que cruzan parte de la extension de la figura es para representar que de la una parte el terre no sobranee puede servir de corral y de la otra para otros usos

La posicion de este terreno es que el Esquinazo X señala el medio dia y las demas por consiguiente usán á los otros puntos verticales

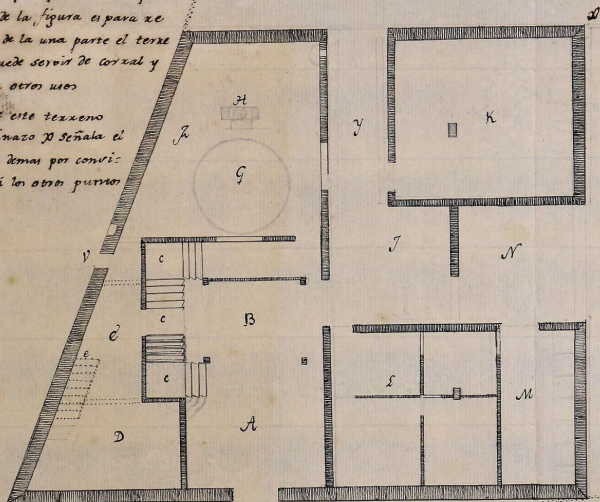

## Explicacion de este Plano que figura el Cimiento

- A. Es el primer Paso
- B. Patio descuberto ó Luna
- C. Escalofor de la Escalera principal
- D. Algorif de Acciuna

E. Cuarto á la altura del segundo del canyo de la Escalera para vender trigo

F. Escalera que sube al Granero.

G. El lugar del molino de Aceite. Representa el espacio que necesita la cavalleria para andar el rodexno; y H. el lugar de la prensa

I. Callejon para salir al Puerto, y tener tienda para el Molino

J. Cuarto sin destino; que puede servir para leña cochera &c

K. Cubierto para recoger las Gallinas.

L. Habitación para un Sobrante y M. Cavalleriza.

Elmo 1 2 3 4 5 6 7 8 9 10 varas castellanas



Calle de S. Phancasio

Calle de los Corozos

Callejuela de las Alcaparas

Callejuela vin valida



1. Recepcion nueva.  
 2, 2. anexas  
 3, 3. salas & capitulo  
 A. Gavinerias  
 S. Dormitorios  
 6. Cocina  
 7. pasillo  
 8. Escaleras interiores para subir y bajar a las bodegas y conxales  
 Nota. se añadira en el segundo piso al guarnecido todos los quartos que van con prebendas entre las letras A, B, C, D, E, S, H, I, J.

1 2 3 Varas de Aragon  
 Palmo 1 2 3