

12.847

PROYECTO de HABILITACION para GOBIERNO CIVIL
EN EL EDIFICIO "JEFATURA de INGENIEROS"

TERUEL, AGOSTO 1952
EL ARQUITECTO

Manuel...

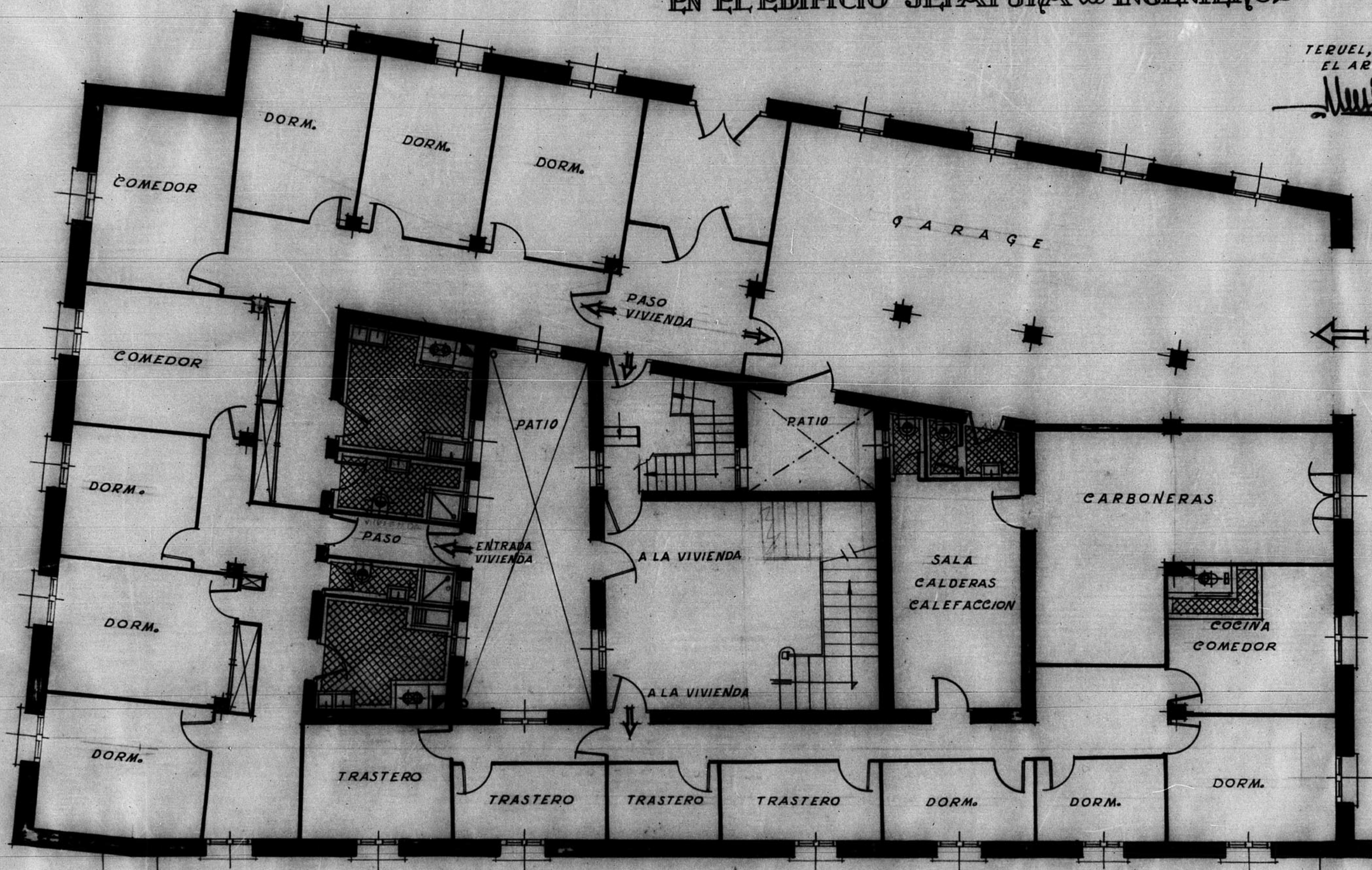

PLANTA SEMI-SOTANO

ESCALA 1:100

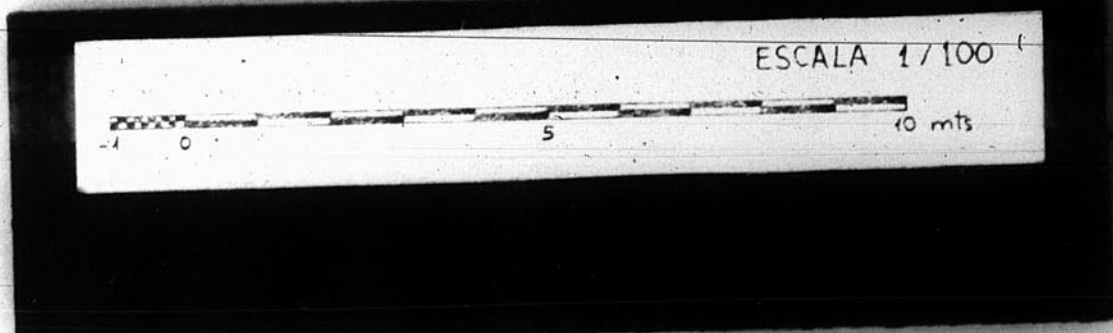

ARCHIVO DE LA COMARCA DE
BARCELONA 11 MARZO 1953