

MURILLO DE GALLEGO

LISTA de los electores de este Municipio, que se publica á los efectos del párrafo 3.º del artículo 16 de la Ley de 26 de Junio de 1890.

RECTIFICACION DE 1904

Número de orden		APELLIDOS Y NOMBRES	Edad	DOMICILIO	PROFESIÓN	Si no es elector por sus cargos concejales		
De la Inscripción General	En la Sección					Lastr.	Marib.	
1	1	Abadía Ara Mariano	56	Morera	Labrador	Si	No	No
3	2	Alvarez Dieste Juan	73	Varella	Comerciante	Si	Si	Si
6	3	Ara Betrán Simón	43	Morera	Labrador	Si	No	No
»	4	Ara Betrán M. desto	32	Baja	Id.	Si	No	No
»	5	Ara Lasté Antonio	31	Virgen	Id.	Si	Si	Si
8	6	Ara Pueyo Hilario	51	Id.	Id.	Si	No	No
10	7	Ara Pueyo Miguel Antonio	53	Id.	Id.	Si	No	No
12	8	Ara Rasal Urbano	63	Varella	Id.	Si	No	No
5	9	Ara Tolosana Antonino	72	Medio	Id.	Si	No	No
4	10	Ara Tolosana Francisco	81	Morera	Id.	Si	No	No
11	11	Ara Tolosana Juan Antonio	73	Varella	Id.	Si	No	No
20	12	Arbués Arbués José	58	Morán	Id.	Si	No	No
»	13	Arbués Castrillo Ramón	42	Carretera	Id.	Si	Si	Si
14	14	Arbués Gállego Marcelino	77	Id.	Id.	Si	Si	Si
19	15	Arbués Giménez Canuto	76	Morán	Id.	Si	No	No
27	16	Arbués Laborda Frutos	65	Id.	Id.	Si	No	No
22	17	Arbués Millán Benito	58	Id.	Id.	Si	No	No
24	18	Arbués Pérez José (1.º)	59	Id.	Id.	Si	No	No
21	19	Arbués Pérez José (2.º)	49	Id.	Id.	Si	Si	Si
»	20	Arbués Abadía León	32	Morera	Id.	Si	Si	Si
»	21	Arbués Fabós Crisóstomo	32	San Juan	Id.	Si	No	No
»	22	Arbués Fabós Julián	25	Baja	Id.	Si	No	No
»	23	Arbués Castrillo León	30	Carretera	Id.	Si	Si	Si
32	24	Ascaso Palacio Tomás	44	Morán	Id.	Si	Si	Si
28	25	Ascaso Rubiol Emeterio	75	Id.	Id.	Si	No	No
»	26	Ascaso Arbués Cosme	31	Id.	Id.	Si	Si	Si
»	27	Arbués Dieste Antonio	48	Id.	Id.	Si	No	No
»	28	Arbués Abadía José	35	Id.	Id.	Si	No	No
»	29	Ara Boned Domingo	27	Varella	Id.	Si	No	No
»	30	Arbués Garulo Miguel	27	Morán	Id.	Si	Si	Si
»	31	Arbués Abadía Esteban	27	Id.	Id.	Si	Si	Si
»	32	Arbués Lasté Ramón	26	Id.	Pastor	Si	No	No
»	33	Baño Giménez Mariano	60	Medio	Cantero	Si	Si	Si
»	34	Balmas Dabán Ramón	58	Morera	Labrador	Si	Si	Si
38	35	Barba Dueso Vicente	40	Medio	Id.	Si	Si	Si
42	36	Barba Lobera José	71	Id.	Id.	Si	Si	Si
»	37	Bercero Lasaosa Francisco	68	Varella	Id.	Si	Si	Si
»	38	Betrán García Mariano	31	Virgen	Id.	Si	No	No
47	39	Betrán Pablo Tomás	55	Id.	Id.	Si	Si	Si
44	40	Betrán Sobradíel Antonio	39	Medio	Id.	Si	Si	Si
43	41	Betrán Sobradíel Joaquín	47	Id.	Id.	Si	Si	Si
48	42	Betrán Belarre Zacarías	66	Varella	Id.	Si	Si	Si
»	43	Betrán Moneva Miguel	30	Baja	Id.	Si	Si	Si
»	44	Bescós Lanuza Sixto	48	Medio	Médico	Si	Si	Si
56	45	Boned Fabós Marcelino	49	San Juan	Labrador	Si	No	No
53	46	Boned Luna Antonio	48	Medio	Id.	Si	No	No
55	47	Boned Luna José	45	Virgen	Id.	Si	No	No
»	48	Beitia Pérez Babil	33	Medio	Id.	Si	No	No
58	49	Boned Romeo Antonio	59	San Juan	Id.	Si	No	No
59	50	Boned Romeo Maximino	40	Morera	Id.	Si	No	No
61	51	Borao Betrán Esteban	55	Virgen	Id.	Si	No	No
60	52	Borao Rasal Angel	52	Id.	Id.	Si	No	No
62	53	Borderas Betrán Julián	45	Id.	Id.	Si	No	No
63	54	Buen Pueyo Benito	50	Medio	Pastor	Si	No	No
54	55	Buen Pueyo Ramón	54	Id.	Id.	Si	No	No
»	56	Buen Vera Ramón	30	Id.	Id.	Si	Si	Si
»	57	Bueno Lafuente Romualdo	56	Ralla	Tendero	Si	Si	Si
»	58	Bueno Rivasés Bonifacio	32	Id.	Labrador	Si	Si	Si
»	59	Bretos Clemente Pascual	55	Morera	Id.	Si	No	No
»	60	Bretos Arguedas José	30	Id.	Id.	Si	No	No

Número de orden		APELLIDOS Y NOMBRES	Edad.....	DOMICILIO	PROFESIÓN	Si es o no elegible para cargos concejales	SABER	
De la Inscripción anterior	En la presente						Leer.....	Escribir.....
72	61	Carrey Castrillo Agapito	59	Morera	Tejedor	S	S	S
	62	Carrey Pérez Antonino	3	Id.	Id.	S	S	S
68	63	Carrey Moncayola Joaquín	76	Id.	Id.	S	No	No
67	64	Carrey Rasal Bienvenido	36	Virgen	Id.	S	S	S
	65	Carrey Moncayola Pedro	67	Id.	Labrador	S	No	No
	66	Carrey Rasal Antonio	34	Morera	Tejedor	S	S	S
	67	Carrey Pablo Martín	31	Virgen	Labrador	S	S	S
74	68	Casaus Sánchez Mariano	72	Morera	Id.	S	No	No
78	69	Castán Bastarós Esteban	40	Virgen	Id.	S	No	No
77	70	Castán Palacio Manuel	53	San Juan	Pastor	S	No	No
80	71	Castán Rasal Pascual	48	Medio	Labrador	S	No	No
85	72	Castrillo Castrillo Benito	60	San Juan	Id.	S	No	No
84	73	Castrillo Castrillo José	70	Id.	Id.	S	No	No
	74	Castrillo Castrillo Antonio	54	Id.	Id.	S	S	S
90	75	Castrillo Coronas Urbano	17	Morera	Id.	S	S	S
	76	Castrillo Gállego Rafael	33	Medio	Id.	S	S	S
88	77	Castrillo Gállego José	39	San Juan	Id.	S	S	S
94	78	Castrillo Giménez Remigio	39	Varella	Id.	No	No	No
87	79	Castrillo Lafuente Francisco	42	Baja	Id.	No	No	No
86	80	Castrillo Pueyo Francisco	77	Id.	Id.	No	No	No
95	81	Castrillo Pueyo Marcos	65	Medio	Id.	S	S	S
96	82	Castrillo Rasal Antonio	47	Id.	Id.	No	No	No
91	83	Castrillo Rasal Pedro (1.º)	65	Morera	Id.	S	S	S
	84	Castrillo Rasal Pedro José	33	Virgen	Id.	No	No	No
	85	Castrillo Rasal Urbez	38	Baja	Id.	No	No	No
	86	Castrillo Rasal Pedro (2.º)	30	Medio	Id.	No	No	No
	87	Castrillo Pérez José	45	Morán	Id.	No	No	No
106	88	Cazo Palacio Miguel	60	Medio	Id.	No	No	No
101	89	Cazo Palacio Bartolomé	62	Baja	Id.	No	No	No
	90	Cazo Vidosa Antonio	39	Medio	Id.	No	No	No
103	91	Cazo Vidosa Bernardo	40	Id.	Id.	S	S	S
	92	Cazo Vidosa Atanasio	42	Id.	Id.	S	No	No
	93	Cirujeda Andrés Joaquín	46	Plaza	Maestro	S	S	S
	94	Climente Ferrández Felipe	51	Morera	Presbitero	S	No	No
106	95	Coronas Miranda León	42	Varella	Labrador	S	S	S
107	96	Coronas Uruén Hilario	40	Id.	Id.	S	S	S
109	97	Costa Cortés José	32	San Juan	Id.	S	No	No
	98	Corbella Morros Juan	29	Id.	Comerciante	S	S	S
112	99	Dieste Castrillo Agustín	45	Baja	Id.	S	No	No
110	100	Dieste Puente Florencio	52	Id.	Id.	S	No	No
114	101	Dieste Puente Mariano	54	Virgen	Id.	S	No	No
113	102	Dieste Castrillo Pedro	64	Medio	Id.	S	No	No
	103	Echegaray Giménez Gregorio	26	Baja	Id.	S	S	S
	104	Echegaray Giménez Bernardo	34	Id.	Id.	S	S	S
118	105	Echegaray Rasal Antonio	38	Medio	Id.	S	S	S
115	106	Echegaray Pallás José	52	Id.	Carpintero	S	S	S
119	107	Estremad Castrillo Antonio	48	Varella	Labrador	S	No	No
120	108	Estremad Castrillo Feliciano	42	Morera	Id.	S	S	S
	109	Estremad Posa Domingo	34	Id.	Id.	S	No	No
123	110	Fabós Ascaso Pablo	45	San Juan	Pastor	S	S	S
124	111	Fabós Coronas Melchor	54	Virgen	Esquilador	S	S	S
	112	Fabós Muñoz Vicente	30	Id.	Id.	S	S	S
	113	Fabós Ascaso Rafael	28	Id.	Pastor	S	S	S
126	114	Fernández Lanzarote Manuel	61	Id.	Id.	S	S	S
127	115	Ferrer Vidal Vicente	39	Morera	Tablajero	S	S	S
137	116	Gállego Alvarez Ramón	48	Medio	Labrador	S	No	No
133	117	Gállego Alvarez Venancio	41	Baja	Id.	S	S	S
138	118	Gállego Longás José	75	Virgen	Id.	S	S	S
140	119	Gállego Luna Mariano	52	Id.	Id.	S	No	No
134	120	Gállego Luna Salvador	42	Medio	Pastor	S	No	No

Número de orden		APELLIDOS Y NOMBRES	Edad.....	DOMICILIO	PROFESIÓN	Si es o no elegible para cargos concejales	SABER	
De la Inscripción anterior	En la presente						Leer.....	Escribir.....
131	121							
	122							
130	123							
	124							
142	125							
143	126							
146	127							
145	128							
136	129							
	130							
	131							
	132							
	133							
	134							
151	135							
	136							
	137							
	138							
	139							
	140							
	141							
	142							
	143							
	144							
	145							
	146							
	147							
	148							
	149							
	150							
	151							
	152							
	153							
	154							
	155							
	156							
	157							
	158							
	159							
	160							
	161							
	162							
	163							
	164							
	165							
	166							
	167							
	168							
	169							
	170							
	171							
	172							
	173							
	174							
	175							
	176							
	177							
	178							
	179							
	180							
	181							
	182							
	183							
	184							
	185							
	186							
	187							
	188							
	189							
	190							
	191							
	192							
	193							
	194							
	195							

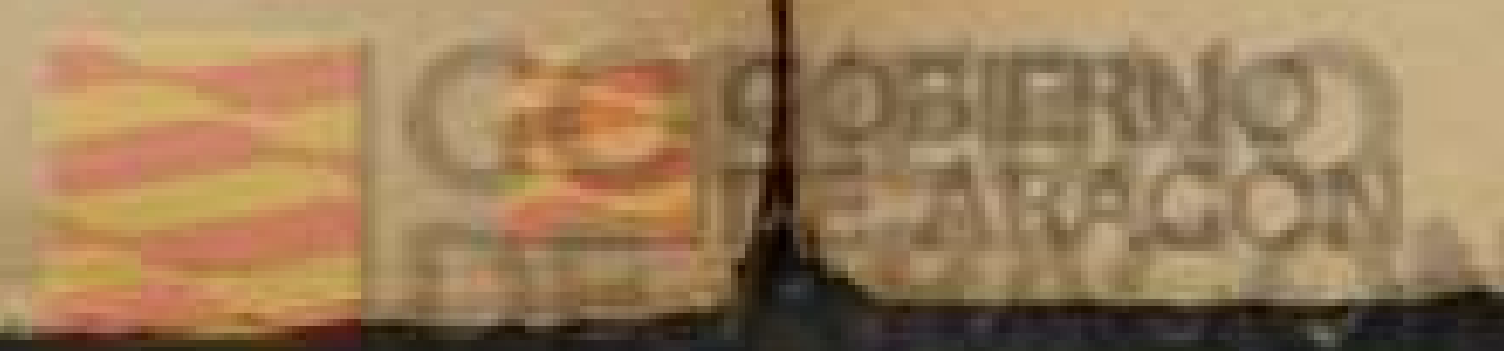

Número de orden		APELLIDOS Y NOMBRES	Edad	DOMICILIO	PROFESIÓN	SABE		
De la Inscripción	En la Inscripción					Si es o no apto para los cargos concejales	Leer	Escritura
	131	Gállego Marco Pablo	33	Morera	Labrador	Si	No	No
		Gállego Ruiz Santos	33	Id.	Id.	Si	Si	Si
	130	Gállego Ruiz Camilo	45	Varella	Id.	Si	Si	Si
		Garasa Banzo Francisco	35	Baja	Herrero	Si	Si	Si
	142	Garulo Fatás Cándido	46	Virgen	Labrador	Si	No	No
	143	Garulo Fatás Francisco	49	Baja	Id.	Si	No	No
	146	Garulo Fatás Ignacio	55	Morera	Id.	Si	No	No
	145	Garulo Fatás Martín	42	San Juan	Id.	Si	No	No
	136	Garulo Moy José	85	Id.	Id.	Si	Si	Si
		Garulo Fatás Serafin	36	Virgen	Id.	Si	No	No
		Giménez Garulo Gabriel	31	San Juan	Id.	Si	No	No
		Giménez Garulo Francisco	26	Id.	Id.	Si	No	No
		Giménez Larráz Julián	47	Varella	Id.	Si	No	No
	151	Giménez Solana Pascual	49	Morán	Id.	Si	No	No
		Gracia N. Manuel	51	San Juan	Vajillero	Si	Si	Si
		Gallástegui Verastegui Vicente	40	Varella	Cantero	Si	Si	Si
		Guinda Visús Esteban	34	Virgen	Zapatero	Si	Si	Si
		Guillén Navarro Andrés	35	San Juan	Labrador	Si	No	No
	155	Izartez Ara Ramón	44	Baja	Id.	Si	Si	Si
	156	Izuel Escartín Santiago	48	Virgen	Sastre	Si	Si	Si
		Jalón Rasal Antonio	64	Id.	Labrador	Si	Si	Si
		Jalón Giménez José	28	Medio	Id.	Si	No	No
	160	Jordán Ara José María	52	Baja	Id.	Si	No	No
	163	Jordán Palacios Benito	61	Morera	Id.	Si	No	No
		Jordán Borao José	29	Id.	Id.	Si	No	No
	158	Jordán Palacio José	78	Baja	Id.	Si	No	No
	159	Jordán Puente José	44	Id.	Id.	Si	Si	Si
	162	Jordán Zabuy Miguel	52	Id.	Id.	Si	Si	Si
	164	Lafuente Luna Bartolomé	55	Id.	Id.	Si	No	No
		Lafuente Viñas Bartolomé	26	Morera	Id.	Si	Si	Si
	166	Lafuente Luna León	54	Baja	Id.	Si	No	No
		Labarta Latre Pascual	40	Medio	Id.	Si	No	No
	165	Larraz Ota Juan Antonio	50	Baja	Id.	Si	No	No
	168	Larraz Ota Pedro José	54	Id.	Id.	Si	No	No
	171	Larraz Romeo Víctor	45	San Juan	Id.	Si	No	No
		Larraz Giménez Antonio	30	Baja	Id.	Si	No	No
	178	Lasierra Rasal Antonio	48	Id.	Id.	Si	Si	Si
	176	Latre Betrán Pascual	58	Medio	Id.	Si	No	No
	183	Lobera Abadía Francisco	43	Id.	Id.	Si	No	No
	181	Lobera Cortés Esteban	45	Id.	Id.	Si	No	No
	182	Lobera Cortés José	45	Morera	Id.	Si	No	No
	179	Lobera Rasal Alberto	69	Id.	Id.	Si	No	No
	178	Lobera Rasal Mariano	58	Id.	Id.	Si	No	No
	184	López Dieste Babil	60	Medio	Id.	Si	No	No
		López Santamaría Angel	30	Id.	Id.	Si	No	No
	185	Lorés Fabós Pedro José	42	Virgen	Id.	Si	No	No
	187	Loriente Trallero Domingo	53	Baja	Cantero	Si	Si	Si
		Loriente Rasal José	29	Id.	Id.	Si	Si	Si
		Loriente Trallero Pascual	47	Id.	Tornero	Si	Si	Si
	186	Loriente Trallero José María	55	Carretera	Carpintero	Si	Si	Si
		Loriente Martínez Pedro	30	Virgen	Labrador	Si	Si	Si
		López Ascaso Mariano	63	Morera	Id.	Si	No	No
	189	Loriz González Pedro	50	Plaza	Alguacil	Si	No	No
		Luna Pérez Manuel	45	Morán	Pastor	Si	Si	Si
		Luna Pérez Antonio	32	Morera	Labrador	Si	No	No
		Luna Dieste Leandro	43	Id.	Pastor	Si	No	No
		Luna Lorés Antonio	55	Id.	Id.	Si	No	No
	192	Mallén Betrán Isidoro	74	Baja	Sillero	Si	Si	Si
	196	Mallén Giménez Benito	43	Medio	Labrador	Si	No	No
	195	Mallén Trallero Juan Antonio	43	Plaza	Veterinario	Si	Si	Si

MURILLO GÁLLEGO



Número de orden		APELLIDOS Y NOMBRES	Edad.....	DOMICILIO	PROFESIÓN	Si está no elegible por causas conexas		
De la Inscripción General	En la Inscripción					En la Inscripción General	En la Inscripción	En la Inscripción General
193	181	Mallén Trallero Victorio	41	Varella	Carpintero	Si	Si	Si
	182	Mallén Mur Plácido	27	Virgen	Labrador	Si	Si	Si
	183	Marco Sanclemente Roberto	65	Morera	Id.	Si	No	No
199	184	Marcuello Luna Florencio	40	Varella	Herrero	Si	Si	Si
201	185	Martínez Lorient Enrique	48	Virgen	Sastre	Si	Si	Si
202	186	Martínez Lorient Tomás	52	Morera	Ministrante	Si	Si	Si
	187	Mimbela Giménez Miguel	38	Virgen	Labrador	Si	No	No
	188	Mimbela Giménez Sixto	34	San Juan	Id.	Si	Si	Si
207	189	Moliner Arbex José	62	Virgen	Tejedor	Si	Si	Si
205	190	Moncayola Montori José	59	Morera	Pastor	Si	Si	Si
	191	Moneva Gállego Baltasar	34	Medio	Id.	Si	No	No
	192	Montori Fabós Salvador	32	Virgen	Labrador	Si	No	No
200	193	Morlans Palacio Manuel	68	Id.	Id.	Si	No	No
	194	Morlans Rasal Andrés	41	Id.	Id.	Si	No	No
	195	Morlans Puente Bartolomé	51	Morera	Secretario	Si	Si	Si
	196	Nisarre Cazo Antonio	27	Id.	Labrador	Si	No	No
215	197	Nisarre Dieste Cayetano	42	Baja	Id.	Si	No	No
	198	Nisarre Gállego Juan	31	San Juan	Id.	Si	No	No
217	199	Nisarre Larraz José	51	Morera	Id.	Si	No	No
216	200	Nisarre Larraz Lucas	60	Id.	Id.	Si	No	No
219	201	Nisarre Trujared Juan	66	San Juan	Id.	Si	No	No
212	202	Nisarre Sauras Alejandro	29	Virgen	Id.	Si	No	No
	203	Nisarre Pérez Melchor	46	Id.	Id.	Si	No	No
220	204	Nivela Boned Antonio	63	Baja	Id.	Si	No	No
222	205	Nivela Boned Babil	60	Morera	Id.	Si	Si	Si
223	206	Nivela Boned José Benito	64	Baja	Id.	Si	Si	Si
225	207	Nivela Marcuello Babil	51	Morera	Comerciante	Si	Si	Si
226	208	Nivela Posa Jorge	48	Id.	Labrador	Si	No	No
227	209	Nivela Posa Manuel	39	Virgen	Id.	Si	No	No
	210	Oplá Izárbez Miguel	34	San Juan	Id.	Si	No	No
	211	Oplá Ascaso Manuel	30	Morera	Id.	Si	No	No
229	212	Osanz Lorés Pedro	54	Medio	Tejedor	Si	Si	Si
230	213	Palacin García Mariano	55	Virgen	Labrador	Si	No	No
231	214	Parral Cortés Pascual	43	Medio	Id.	Si	No	No
246	215	Pérez Castán Ignacio	43	San Juan	Id.	Si	No	No
	216	Pérez Castán Joaquín	31	Virgen	Id.	Si	No	No
238	217	Pérez Costa Gabriel	43	Morera	Id.	Si	No	No
241	218	Pérez Carrey Gregorio	26	Morán	Id.	Si	Si	Si
237	219	Pérez Costa Nicolás	69	Medio	Id.	Si	Si	Si
239	220	Pérez Costa Simón	46	Morera	Id.	Si	No	No
236	221	Pérez Franco Joaquín	64	Id.	Id.	Si	Si	Si
	222	Pérez Jordán Antonio	41	Baja	Id.	Si	Si	Si
	223	Pérez Jordán José	33	Id.	Id.	Si	No	No
	224	Pérez Oplá Joaquín	33	Morera	Id.	Si	No	No
240	225	Pérez Pablo Francisco	59	Medio	Id.	Si	No	No
	226	Pérez Betrán Francisco	29	Id.	Id.	Si	No	No
242	227	Pérez Pablo Juan	55	Morera	Id.	Si	No	No
248	228	Pérez Rasal Juan	39	Medio	Id.	Si	No	No
	229	Pérez Samitier Baltasar	58	Morán	Id.	Si	Si	Si
	230	Pérez Franco Domingo	27	Plaza	Id.	Si	No	No
	231	Pérez Gállego Francisco	34	Morera	Id.	Si	No	No
	232	Pérez Garulo José	27	Id.	Id.	Si	No	No
	233	Pueyo Dieste Antonio	26	Virgen	Id.	Si	No	No
251	234	Pueyo Nisarre Antonio	60	Id.	Id.	Si	No	No
	235	Puchán Rasal Lorenzo	52	Medio	Id.	Si	No	No
	236	Puchán Vidosa Lorenzo	53	Morera	Id.	Si	No	No
	237	Puchán Rasal Melchor	41	Medio	Id.	Si	No	No
	238	Puchán Rasal José	30	Id.	Id.	Si	No	No
	239	Pueyo Dieste José	29	Virgen	Id.	Si	No	No
	240	Rasal Arbués Antonio	32	Morera	Id.	Si	No	No

Número de orden	En la Inscripción	En la Inscripción General
262	241	
272	242	
270	243	
	244	
265	245	
267	246	
260	247	
266	248	
256	249	
255	250	
	251	
269	252	
267	253	
271	254	
	255	
263	256	
254	257	
	258	
	259	
173	260	
	261	
278	262	
284	263	
280	264	
283	265	
281	266	
	267	
	268	
	269	
	270	
291	271	
289	272	
288	273	
293	274	
294	275	
	276	
296	277	
	278	
	279	
297	280	
	281	
	282	
	283	
303	284	
304	285	
	286	
299	287	
301	288	
	289	



Número de orden	Edad.....	APELLIDOS Y NOMBRES	DOMICILIO	PROFESIÓN	SABER		
					Si se o no eligible por sus cargos consueles	Leer.....	Escritura.....
262	241	Rasal Cavero Babil	59 Morera	Labrador	Si	No	No
272	242	Rasal Cavero Domingo	53 Morán	Id.	Si	No	No
270	243	Rasal Dieste Juan	44 Medio	Id.	Si	No	No
*	244	Rasal Echegaray Francisco	63 Id.	Id.	Si	No	No
265	245	Rasal Gállego José	72 Id.	Id.	Si	No	No
267	246	Rasal Gállego Santiago	49 Morera	Id.	Si	No	No
260	247	Rasal Gállego Silvestre	59 Id.	Id.	Si	No	No
266	248	Rasal Giménez José	45 Baja	Id.	Si	No	No
256	249	Rasal Lafuente Mariano	61 Id.	Id.	Si	No	No
255	250	Rasal Lobera Antonio	37 Id.	Id.	Si	No	No
*	251	Rasal Lobera Paulino	32 Morera	Id.	Si	No	No
269	252	Rasal Pérez Francisco	41 Id.	Id.	Si	Si	Si
267	253	Rasal Rasal Antonio	47 Id.	Id.	Si	No	No
271	254	Rasal Rasal Gabriel	40 Medio	Id.	Si	Si	Si
*	255	Rasal Sanclemente Antonio	39 Id.	Id.	Si	No	No
263	256	Rasal Seral Carlos	43 Morera	Id.	Si	No	No
254	257	Rasal Tolosana Modesto	67 Baja	Id.	Si	No	No
*	258	Rasal Castillo Martín	38 Id.	Id.	Si	Si	Si
*	259	Rollo Campuzano Pedro	52 Medio	Farmacéutico	Si	Si	Si
173	260	Romeo Palacio Esteban	64 Morán	Labrador	Si	No	No
*	261	Samitier Larraz Pablo	Carretera	Posador	Si	Si	Si
278	262	Samitier Boned Juan	73 Baja	Labrador	Si	No	No
284	263	Samitier Boned Juan José	68 Medio	Id.	Si	No	No
280	264	Samitier Larraz Antonino	44 Baja	Id.	Si	No	No
283	265	Samitier Larraz Juan	47 Id.	Id.	Si	Si	Si
281	266	Samitier Larraz Sixto	41 Medio	Id.	Si	Si	Si
*	267	Sus Lacambra José	50 Baja	Id.	Si	Si	Si
*	268	Torralba Lorés Antonio	27 Id.	Id.	Si	No	No
*	269	Teller Torres Juan	33 Medio	Confitero	Si	Si	Si
*	270	Teller Torres Lorenzo	26 Id.	Comerciante	Si	Si	Si
291	271	Tolosana Rasal Antonio	45 Id.	Labrador	Si	No	No
289	272	Torralba Carrey Sebastián	42 Morera	Id.	Si	No	No
288	273	Torralba Torralba Antonio	72 Id.	Id.	Si	No	No
293	274	Ubieto Lasasa Mateo	64 Id.	Id.	Si	No	No
294	275	Vera Cazo Antonio	63 Virgen	Id.	Si	No	No
*	276	Vera Belarre Antonio	30 Id.	Id.	Si	No	No
296	277	Viejo Pérez Joaquín	65 Medio	Id.	Si	No	No
*	278	Viejo Pablo Emilio	34 Id.	Id.	Si	Si	Si
*	279	Viejo Pablo Joaquín	23 Virgen	Id.	Si	No	No
297	280	Villar Inchaustegui José Maria	63 Morera	Cantero	Si	Si	Si
*	281	Villar Mallén Antonio	30 Id.	Id.	Si	Si	Si
*	282	Viñequé Rey Julián	62 Extramuros	Molinero	Si	Si	Si
303	283	Visús Bandrés Cosme	43 Virgen	Bastero	Si	No	No
304	284	Visús Bastán Vicente	60 Id.	Labrador	Si	Si	Si
*	285	Visús Costa José	33 Morera	Id.	Si	Si	Si
299	286	Visús Puchán Zacarías	40 Baja	Id.	Si	No	No
301	287	Visús Pérez Casimiro	71 Carretera	Id.	Si	No	No
*	288	Visús Costa Manuel	42 Id.	Tendero	Si	Si	Si

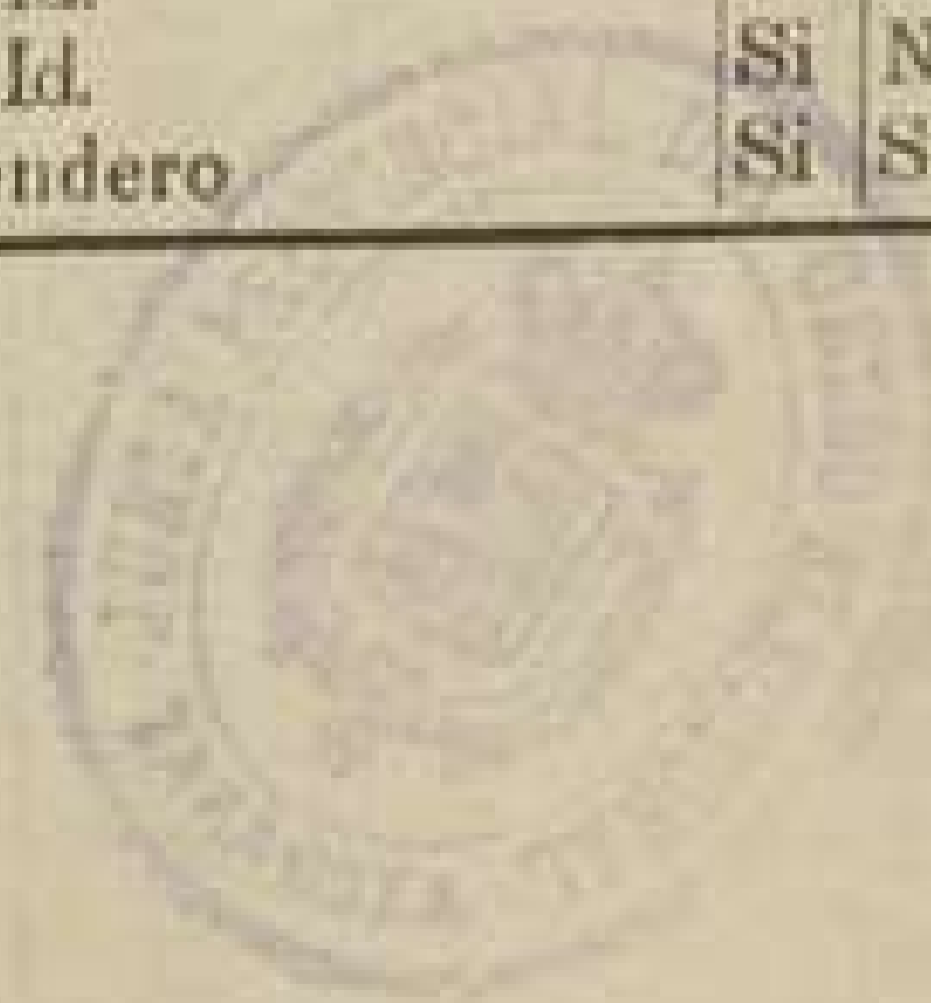

1	1
2	2
3	3
4	4
*	5
7	6
9	7
12	8
13	9
16	10
17	11
25	12
*	13
18	14
*	15
19	16
*	17
*	18
*	19
23	20
24	21
*	22
30	23
31	24
*	25
32	26
*	27
35	28
*	29
15	30
*	31
*	32
*	33
41	34
42	35
44	36
45	37
*	38
46	39
*	40
50	41
*	42
55	43
56	44
57	45
58	46
*	47
*	48
59	49
60	50
61	51
63	52
64	53
65	54
*	55
67	56

DE LA FAMILIA DE NARRAGA

NOMBRE		PROFESION	DOMICILIO	APELLIDOS Y NOMBRES	Edad en años	
Apellido	Nombre				Real	Legal
1	1	Labrador	39	Juan Garcia Jabali	241	386
2	2	"	38	Juan Garcia Dominguez	242	379
3	3	"	34	Juan Garcia Juan	243	370
4	4	"	34	Juan Garcia Juan	244	370
*	*	"	33	Juan Garcia Francisco	245	371
7	7	"	32	Juan Garcia Juan	246	372
9	9	"	30	Juan Garcia Santiago	247	367
12	12	"	29	Juan Garcia Silvestre	248	360
13	13	"	28	Juan Garcia Juan	249	358
16	16	"	28	Juan Garcia Mariano	250	350
17	17	"	27	Juan Garcia Antonio	251	350
25	25	"	27	Juan Garcia Antonio	252	350
*	*	"	27	Juan Garcia Antonio	253	350
18	18	"	26	Juan Garcia Antonio	254	350
*	*	"	26	Juan Garcia Antonio	255	350
19	19	"	25	Juan Garcia Antonio	256	350
*	*	"	25	Juan Garcia Antonio	257	350
*	*	"	25	Juan Garcia Antonio	258	350
23	23	"	24	Juan Garcia Antonio	259	350
24	24	"	23	Juan Garcia Antonio	260	350
30	30	"	23	Juan Garcia Antonio	261	350
31	31	"	22	Juan Garcia Antonio	262	350
*	*	"	22	Juan Garcia Antonio	263	350
32	32	"	21	Juan Garcia Antonio	264	350
*	*	"	21	Juan Garcia Antonio	265	350
35	35	"	20	Juan Garcia Antonio	266	350
*	*	"	20	Juan Garcia Antonio	267	350
15	15	"	19	Juan Garcia Antonio	268	350
*	*	"	19	Juan Garcia Antonio	269	350
*	*	"	19	Juan Garcia Antonio	270	350
41	41	"	18	Juan Garcia Antonio	271	350
42	42	"	17	Juan Garcia Antonio	272	350
44	44	"	16	Juan Garcia Antonio	273	350
45	45	"	15	Juan Garcia Antonio	274	350
*	*	"	15	Juan Garcia Antonio	275	350
46	46	"	14	Juan Garcia Antonio	276	350
*	*	"	14	Juan Garcia Antonio	277	350
50	50	"	13	Juan Garcia Antonio	278	350
*	*	"	13	Juan Garcia Antonio	279	350
55	55	"	12	Juan Garcia Antonio	280	350
56	56	"	11	Juan Garcia Antonio	281	350
57	57	"	10	Juan Garcia Antonio	282	350
58	58	"	9	Juan Garcia Antonio	283	350
*	*	"	9	Juan Garcia Antonio	284	350
59	59	"	8	Juan Garcia Antonio	285	350
60	60	"	7	Juan Garcia Antonio	286	350
61	61	"	6	Juan Garcia Antonio	287	350
63	63	"	5	Juan Garcia Antonio	288	350
64	64	"	4	Juan Garcia Antonio	289	350
65	65	"	3	Juan Garcia Antonio	290	350
*	*	"	3	Juan Garcia Antonio	291	350
67	67	"	2	Juan Garcia Antonio	292	350

