

12.219.

Dirección General de Regiones Devastadas  
Arquitectura  
Bloque de viviendas  
Calle San Francisco — Ceruel.  
Escala 1:50

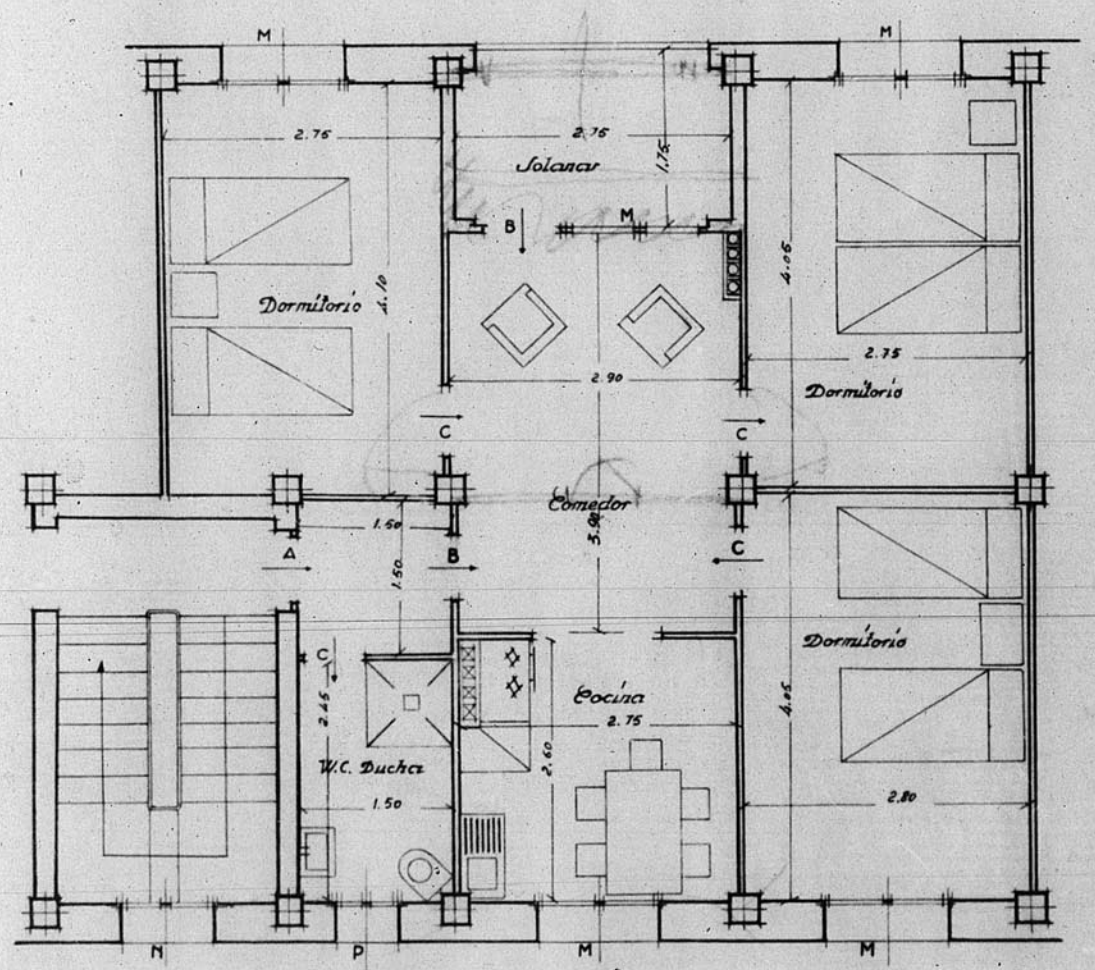

Vivienda Tipo 06.

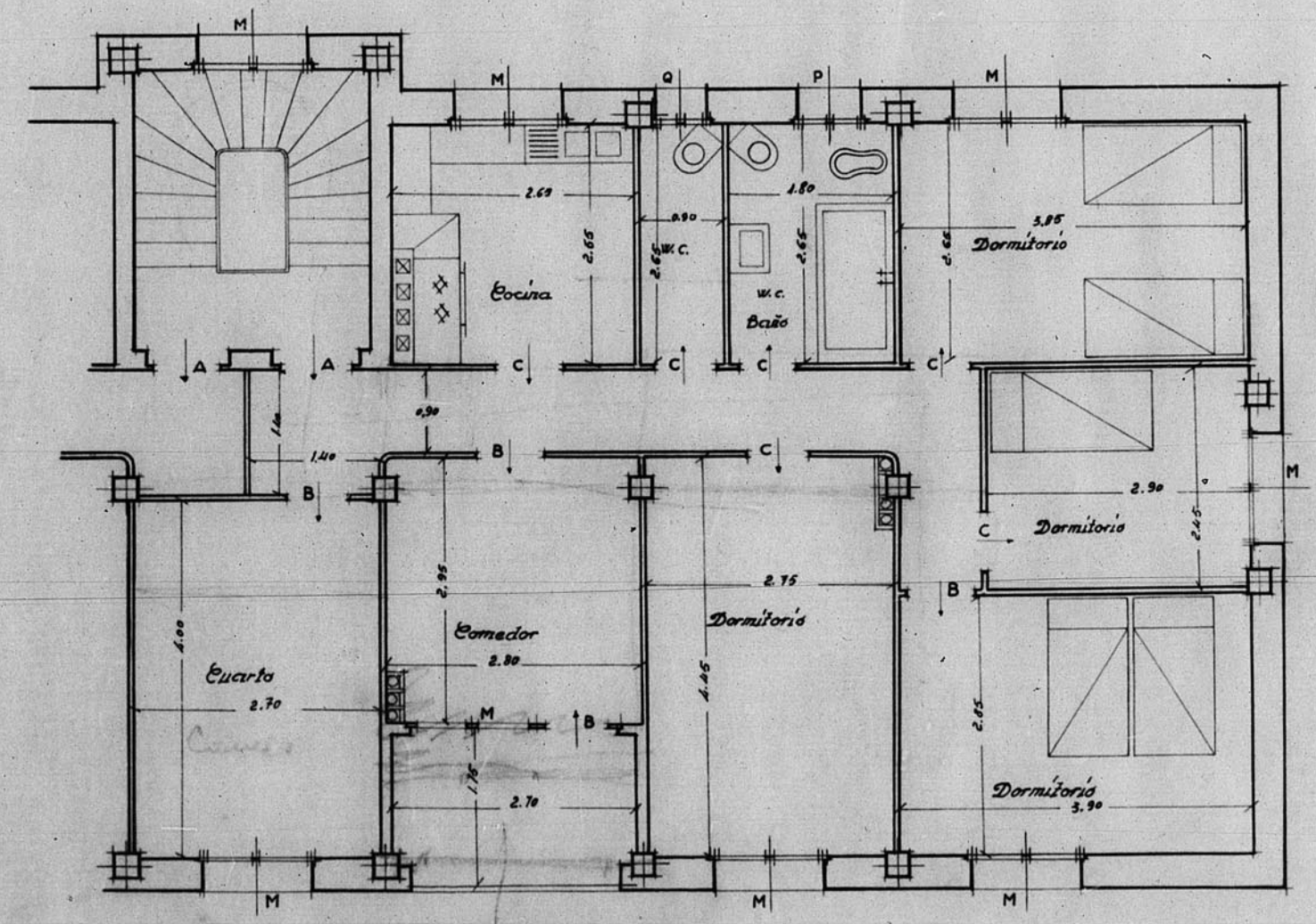

Vivienda Tipo 07.

Ceruel 10 de Marzo de 1940  
El Arquitecto,  
[Signature]

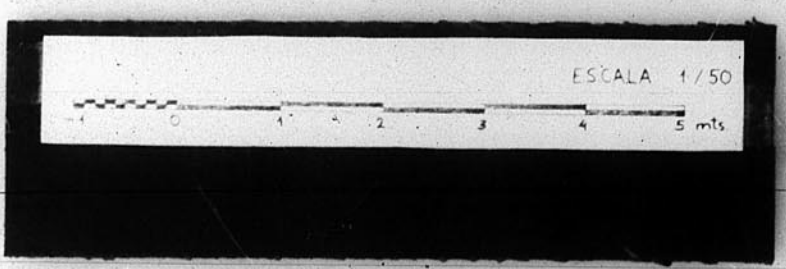

JUNTA DE GOBIERNO DE TERUEL  
PROVINCIA DE TERUEL