

## PLANO DE LA DEMARCACION DE LA MINA

*Maria Luisa* en termino de

*Paniza* de la provincia de

*Zaragoza*

Núm de su expediente *712*

Distrito Minero de Zaragoza

Provincia de Zaragoza

Plano de Demarcación de la mina de hierro titulada María Luisa  
 núm. 118 sita en el paraje nombrado el Baño término  
de Tarazona

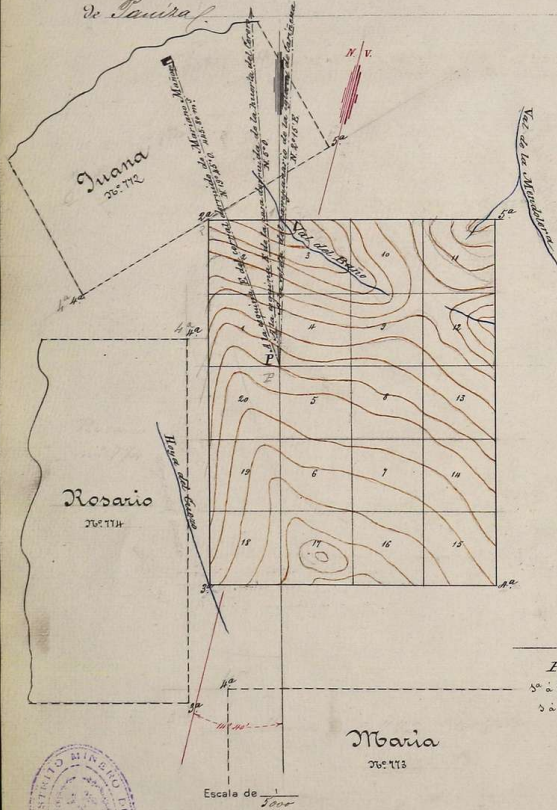

Explicación

P. Punto de partida  
 5° a 5° botacas  
 5 a 7° Perforaciones

María

766773

Escala de 500

Vº Bº Conforme: Zaragoza do de Abril de 1893

El Jefe del distrito.

El Ingeniero.

El Auxiliar



*[Handwritten signatures and stamps]*

Distrito Minero de Zaragoza

Provincia de Zaragoza

Explicación del plano de señales pertenecientes para la mina de hierro  
 nombrada María Luisa cuyo expediente tiene el núm. 118 sita en el paraje  
denominado del Baño término municipal Tarazona Demanda de orden del  
 Sr. Gobernador fecha 3 de Febrero de 1893 por el Ingeniero que suscribe.

VISUALES DE REFERENCIA A PUNTOS FIJOS

	DIRECCIÓN		LONGITUD en Metros
	Rumbos	Grados	
Desde punto de partida P. a la esquina E. del central de <u>María Luisa</u>	N.	19° 45' 0	115.80
De id. a la esquina E. de la casa de <u>María Luisa</u>	N.	5° 0	"
De id. a la <u>parte del empavado de la iglesia de Tarazona</u>	N.	2° 15' 11	"

LÍNEAS DE LA DEMARCACIÓN

	BRÚJULA		Sitio de los Mejores	Metros cuadrados	Metros cuadrados colindantes con el número de un expediente precedente.
	Rumbos	Grados			
Desde punto de partida P. a 1ª botaca	Norte	200	Grupo de M.ª Mariana		
de 1ª a 2ª	Oeste	100	Cerro del Baño		María Luisa 118
de 2ª a 3ª	Sur	500	Grupo del Baño		
de 3ª a 4ª	Este	400	Grupo de <u>María Luisa</u>		
de 4ª a 5ª	Norte	500	La Muela		
de 5ª a 1ª	Oeste	200	"		
Zaragoza a 10 de Abril de 1893					
El Ingeniero					
<i>[Handwritten signature]</i>					



## OBSERVACIONES FACULTATIVAS

El limbo de la brújula que se empleó para esta operación, está dividido en  $360^{\circ}$  partiendo del punto N a la izquierda y el ángulo de declinación de la aguja magnética es de  $14^{\circ} 40'$  al Oeste con la meridiana trazada en Paraguarí delimitada observada en el día 23 de Febrero de 1903.

El punto de partida es un mojón situado en la entrada de una calicata antigua que da acceso a un pequeño pozo y situada sobre la fuente del Patoz.

*J. J. García*