

# AINZÓN

LISTA de los electores de este Municipio, que se publica á los efectos del párrafo 3.º del artículo 16 de la Ley de 26 de Junio de 1890.

RECTIFICACION DE 1897

Número de orden	En la Sección	APELLIDOS Y NOMBRES	Edad	DOMICILIO	PROFESIÓN	SABE		
						Si era no elegible por sus cargos anteriores	Leer	Escritura
<b>SECCIÓN ÚNICA.—Distrito del Barrio Bajo</b>								
» 1		Aguerri Bayona Pedro	30	Los Patios, 14	Jornalero	No	Si	Si
2		Alaber Tabuena Silverio	64	Id. 21	Id.	No	Si	Si
3		Alvarez Gonzalez Benigno	76	Barrio Bajo, 24	Propietario	Si	Si	Si
» 4		Aranda Chueca Mariano	30	Id. 13	Jornalero	No	No	No
17		Arcega Bayona Mariano	52	Casillas, 2	Id.	Si	Si	Si
» 6		Arcega Gracia Casildo	31	Id.	Id.	No	No	No
23		Arcega Martinez Pio	36	Id.	Id.	No	No	No
24		Arcega Martinez Vicente	40	Santa Bárbara, 10	Id.	No	No	No
» 9		Arilla Borobia Alejandro	29	Barrio Curto, 5	Id.	No	No	No
30		Aznar Bayona Francisco	62	Los Patios, 4	Id.	Si	No	No
31		Aznar Bayona Pablo	52	Manzano, 10	Id.	Si	No	No
32		Aznar Bellido Antonio	44	Id.	Id.	No	No	No
33		Aznar Brabo Clemente	56	Id.	Id.	Si	No	No
35		Aznar Brabo Lorenzo	53	Medio, 9	Propietario	Si	Si	Si
38		Aznar Claveria Sebastián	41	Manzano, 11	Labrador	Si	Si	Si
» 16		Aznar Cuartero Domingo	26	Id. 2	Jornalero	No	No	No
40		Aznar Tabuena Juan	67	Horno, 1	Propietario	Si	Si	Si
43		Badia Morte Martin	52	Barrio Bajo, 13	Jornalero	Si	Si	Si
45		Balaga Bellido Celestino	32	Tajada, 1	Carpintero	Si	Si	Si
49		Balaga Tabuena Carlos	46	Los Patios, 1	Propietario	Si	No	No
50		Balaga Tabuena Marcial	39	Manzano, 6	Labrador	No	Si	Si
51		Balaga Tabuena Pio	45	Solana, 19	Industrial	Si	Si	Si
» 23		Balaguer Bellido Emeterio	26	Tajada, 16	Labrador	No	Si	Si
» 24		Balaguer Sanz Aniceto	31	Santa Bárbara, 14	Id.	No	Si	Si
55		Balaguer Solanas Francisco	33	Medio, 6	Tablajero	Si	Si	Si
56		Balaguer Romero Manuel	57	Santa Bárbara, 14	Labrador	Si	Si	Si
57		Ballesta Garcia Romualdo	58	Solana, 16	Jornalero	No	No	No
» 28		Ballesta Cruz Juan	28	Medio, 8	Id.	No	No	No
60		Bargas Ferrer Florentin	38	Tajada, 1	Zapatero	Si	Si	Si
» 30		Bayona Bona Mariano	26	Placeta, 8	Labrador	No	Si	Si
65		Bayona Gimenez Eugenio	41	Patios, 16	Id.	Si	Si	Si
» 32		Bayona Lázaro Nicolás	30	Placeta, 10	Jornalero	No	Si	Si
68		Bayona Sanz Bernardo	47	Casillas, 1	Labrador	Si	Si	Si
69		Bayona Sauz Esteban	45	Horno, 4	Id.	Si	No	No
71		Bayona Zalaya Manuel	32	Los Patios, 1	Jornalero	No	No	No
72		Belsué Bernal Matias	74	Placeta, 2	Id.	No	Si	Si
73		Belsué Bona Francisco	48	Horno, 13	Id.	Si	No	No
75		Belsué Perez Florencio	39	Barrio Bajo, 8	Id.	No	Si	Si
» 39		Bellido Bona Manuel	29	Id. 30	Id.	No	No	No
77		Bellido Alberite Pascual	36	Solana, 8	Id.	No	Si	Si
78		Bellido Aguerri Mariano	40	Barrio Bajo, 14	Id.	No	Si	Si
» 42		Bellido Balaga Pablo	27	Id. 7	Estudiante	No	Si	Si
79		Bellido Balaguer Carlos	65	Los Patios, 15	Propietario	Si	Si	Si
81		Bellido Bellido Antonio	40	Plaza, 3	Id.	Si	Si	Si
82		Bellido Bellido Francisco	60	Medio, 7	Id.	Si	Si	Si
83		Bellido Bellido Manuel	37	Santa Bárbara, 7	Labrador	No	Si	Si
84		Bellido Bellido Palacin Manuel	36	Plaza, 1	Id.	Si	Si	Si
85		Bellido Bellido Pablo	43	Barrio Bajo, 1	Id.	Si	Si	Si
86		Bellido Bellido Rudesindo	41	Santa Bárbara, 7	Id.	Si	Si	Si
88		Bellido Blasco Gregorio	64	Medio, 5	Id.	Si	Si	Si
89		Bellido Blasco Ramón	62	Id. 10	Id.	Si	Si	Si
94		Bellido Calonge Francisco	69	Horno, 3	Id.	Si	No	No
97		Bellido Cruz Tiburcio	45	Tajada, 16	Id.	Si	No	No
101		Bellido Palacin Bonifacio	53	Solana, 17	Propietario	Si	Si	Si
104		Bellido Palacin Juan	59	Medio, 14	Labrador	Si	No	No
109		Bellido Perez Miguel	67	Barrio Bajo, 7	Propietario	Si	Si	Si
» 57		Bellido Sanmartin Antonio	27	Id. 27	Jornalero	No	No	No
111		Bellido Sanchez Antonio	72	Id. 14	Labrador	Si	No	No



Número de orden	De la Sección	APELLIDOS Y NOMBRES	Domicilio	PROFESIÓN	Si es o no elegible por sus trabajos consuetudinarios	SABE	
						Leer	Escribir
112	59	Bellido Sanchez José	53 Barrio Curto, 8	Labrador	Si	Si	Si
113	60	Bellido Sanchez Juan	65 Barrio Bajo, 22	Id.	Si	No	No
114	61	Bellido Sanchez Gregorio	55 Manzano, 8	Id.	Si	Si	Si
115	62	Bellido Sanz Gregorio	34 Santa Bárbara, 14	Id.	No	No	No
»	63	Bellido Tabuena Antonio	27 Barrio Bajo, 27	Id.	No	Si	Si
117	64	Bellido Villabona Vicente	39 Los Patios, 15	Id.	No	Si	Si
118	65	Bermejo Mañas Agustín	45 Solana, 6	Id.	Si	Si	Si
119	66	Bermejo Mañas Fidel	55 Barrio Bajo, 5	Id.	Si	Si	Si
120	67	Bermejo Mañas Juan	52 Id. 3	Jornalero	Si	Si	Si
»	68	Bermejo Mañas Francisco	28 Barrio Curto, 10	Id.	No	Si	Si
121	69	Blasco Ortigosa Julio	36 Santa Bárbara, 9	Carpintero	No	Si	Si
125	70	Borobia Bellido Julian	62 Barrio Bajo, 27	Labrador	Si	No	No
126	71	Borobia Bellido Serafin	50 Santa Bárbara, 10	Jornalero	No	No	No
128	72	Borobia Castan Simeon	40 San Andres, 7	Id.	No	No	No
»	73	Borobia Lajusticia Blas	29 Solana, 1	Id.	No	No	No
129	74	Borobia Larray Alejo	33 Barrio Bajo, 8	Labrador	Si	Si	Si
130	75	Borobia Lopez Alberto	36 Horno, 11	Jornalero	No	No	No
131	76	Borobia Lopez Raimundo	32 Solana, 8	Id.	No	Si	Si
140	77	Casanova Cruz Elias	49 Casillas, 12	Id.	No	Si	Si
141	78	Catarecha Aguirre Benito	49 Placeta, 12	Id.	Si	No	No
144	79	Cintora Bona Cayetano	73 Solana, 6	Labrador	Si	No	No
148	80	Cintora Sanz Daniel	37 Tajada, 12	Id.	Si	Si	Si
154	81	Claveria Jimenez Cipriano	48 Medio, 11	Id.	Si	No	No
156	82	Claveria Lajusticia Francisco	38 Id. 9	Médico	Si	Si	Si
159	83	Corella Abad Blas	59 Santa Bárbara, 2	Jornalero	No	No	No
162	84	Corella Romanos Benito	72 Los Patios, 9	Id.	Si	No	No
»	85	Cruz Ballesta Domingo	27 Casillas, 2	Id.	No	Si	Si
167	86	Cruz Ballesta Francisco	47 Horno, 20	Id.	No	No	No
169	87	Cruz Ballesta Saturnino	38 Id. 8	Id.	No	No	No
170	88	Cruz Bellido Fiorentino	35 Barrio Alto, 22	Labrador	Si	Si	Si
171	89	Cruz Bellido Francisco	34 Medio, 9	Id.	Si	Si	Si
173	90	Cruz Bellido Juan	75 Horno, 5	Id.	Si	Si	Si
174	91	Cruz Bellido Marcial	49 Los Patios, 20	Id.	Si	Si	Si
177	92	Cruz Borobia Justo	62 Id. 5	Id.	No	No	No
180	93	Cruz Cruz Eufrasio	42 Santa Bárbara, 3	Id.	Si	Si	Si
181	94	Cruz Cruz Joaquin	47 Medio, 20	Propietario	Si	Si	Si
183	95	Cruz Cruz Teodoro	46 Plaza, 6	Id.	Si	Si	Si
185	96	Cruz del Cos Manuel	46 Barrio Bajo, 8	Labrador	No	No	No
186	97	Cruz del Cos Pedro Pablo	39 Los Patios, 14	Id.	No	Si	Si
187	98	Cruz Garcia Matias	73 Horno, 7	Id.	Si	Si	Si
189	99	Cruz Lopez Jerónimo	55 Plaza, 3	Id.	Si	Si	Si
191	100	Cruz Martinez Juan Antonio	57 Los Patios, 11	Id.	Si	No	No
»	101	Cruz Pardo Cayetano	27 Horno, 6	Jornalero	No	No	No
195	102	Cruz Puisan José	67 Placeta, 1	Id.	No	No	No
198	103	Cruz Racaj Francisco	32 Barrio Curto, 2	Labrador	Si	Si	Si
»	104	Cruz Racaj Matias	30 Horno, 1	Id.	Si	Si	Si
203	105	Cruz Sanmartin Francisco	57 Id. 6	Jornalero	Si	No	No
204	106	Cruz Saumartin Juan	52 San Andres, 9	Id.	No	No	No
206	107	Chueca Miramon Juan	55 Barrio Bajo, 12	Labrador	Si	Si	Si
»	108	Dominguez Dominguez Domingo	31 Medio, 26	Jornalero	No	Si	Si
212	109	Duarte Puisan Salvador	54 Casillas, 14	Labrador	Si	No	No
»	110	Duarte Huerta Faustino	27 Medio, 8	Jornalero	No	No	No
213	111	Estella Hernandez Marcos	50 Tajada, 10	Herrero	Si	Si	Si
214	112	Estella Palacin Luciano	35 Horno, 5	Id.	Si	Si	Si
218	113	Fernandez Estage Mariano	49 Medio, 18	Propietario	Si	Si	Si
222	114	Galvete Aranda Tomás	36 Tajada, 4	Labrador	Si	No	No
224	115	Galvete Sopeña Gregorio	40 Barrio Curto, 3	Propietario	Si	Si	Si
225	116	Galvete Tabuena Agustín	68 Santa Bárbara, 1	Id.	Si	No	No
226	117	Galvete Terren Victoriano	60 Barrio Curto, 10	Coadjutor	No	Si	Si
228	118	Garcia Pellicer Juan José	40 Solana, 5	Propietario	Si	Si	Si

230  
232  
233  
237  
»  
240  
246  
»  
249  
258  
259  
260  
»  
»  
264  
»  
»  
266  
267  
274  
275  
277  
»  
281  
285  
287  
290  
291  
295  
»  
300  
»  
»  
»  
»  
303  
308  
310  
313  
314  
318  
319  
»  
»  
324  
326  
328  
331  
332  
»  
»  
335  
336  
337  
338  
»  
340  
»  
342  
343  
344

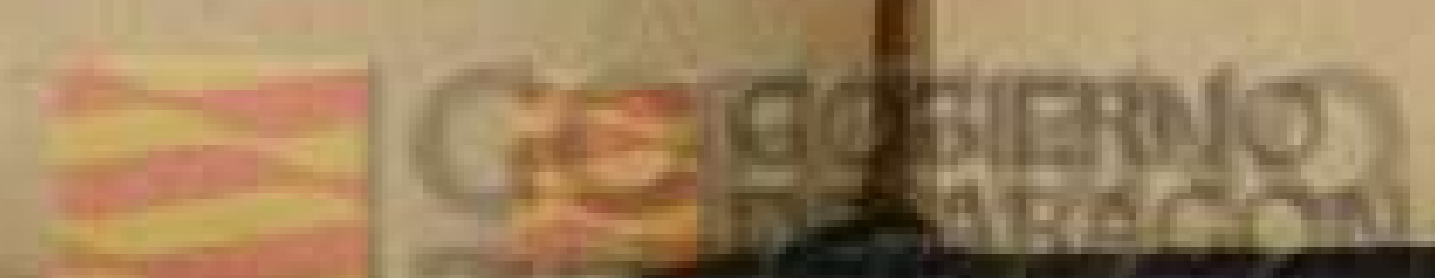



Si es o no elegible para cargos concejales		
SABE		
Leer.....	Escribir.....	.....
Si	Si	Si
Si	No	No
Si	Si	Si
Si	Si	Si
No	No	No
No	Si	Si
No	Si	Si
Si	Si	Si
Si	Si	Si
Si	Si	Si
No	Si	Si
No	No	No
No	No	No
No	No	No
Si	Si	Si
No	No	No
No	Si	Si
No	Si	Si
Si	Si	Si
Si	No	No
Si	Si	Si
Si	Si	Si
No	No	No
Si	No	No
No	No	No
No	No	No
Si	Si	Si
Si	Si	Si
Si	Si	Si
Si	Si	Si
No	No	No
Si	Si	Si
Si	Si	Si
Si	Si	Si
No	No	No
No	No	No
Si	Si	Si
Si	No	No
No	No	No
Si	Si	Si
Si	No	No
Si	Si	Si
No	Si	Si
Si	Si	Si
Si	Si	Si

Número de orden		APELLIDOS Y NOMBRES	Edad.....	DOMICILIO	PROFESIÓN	Si es o no elegible para cargos concejales		
De la Inscripción General	En la Sección					SABE		
						Leer.....	Escribir.....	.....
230	119	García Sanmartín Romualdo	36	Los Patios, 4	Jornalero	No	No	No
232	120	García Zaró Basilio	63	Santa Bárbara, 2	Pastor	No	No	No
233	121	Gil Andrés Nicolás	35	Solana, 2	Zapatero	Si	Si	Si
237	122	Giménez Giménez Vicente	66	San Andrés, 5	Jornalero	No	No	No
	123	Giménez Ferrer Félix	30	Solana, 11	Párroco	No	Si	Si
240	124	Gracia Cruz Migoel	47	Id. 2	Jornalero	No	No	No
246	125	Gracia Beleret José	34	Tajada, 14	Industrial	Si	Si	Si
	126	Herrero Pardo Enrique	34	Barrio Bajo, 18	Herrero	No	Si	Si
249	127	Huerta Ferrández Juan Antonio	44	Solana, 7	Propietario	Si	Si	Si
258	128	Iranzu Balaga Faustino	55	Los Patios, 22	Labrador	Si	Si	Si
259	129	Iranzu Balaga Hermenegildo	43	Barrio Bajo, 4	Id.	No	Si	Si
260	130	Iranzu Balaga Santiago	53	Santa Bárbara, 8	Id.	Si	Si	Si
	131	Iranzu Cruz Virgilio	26	Los Patios, 22	Id.	No	Si	Si
	132	Lafoz Galle Manuel	31	Solana, 13	Farmacéutico	Si	Si	Si
264	133	Lafuente Cruz Elías	34	Barrio Bajo, 8	Labrador	No	Si	Si
	134	Lapuente Magallón Pedro	31	Medio, 14	Jornalero	No	No	No
266	135	Lainez Aznar Félix	47	Casillas, 7	Labrador	Si	No	No
267	136	Lainez Laviña Félix	73	Barrio Bajo, 19	Id.	Si	No	No
274	137	Lázaro Balaguer Carlos	58	Id. 2	Id.	Si	Si	Si
275	138	Litago Clavería Manuel	28	Id. 17	Jornalero	No	No	No
277	139	López Palacin Pedro	56	Manzano, 5	Id.	No	No	No
	140	Lopez Aznar Rafael	27	Los Patios, 21	Id.	Si	Si	Si
281	141	Mañas Aznar Fidel	40	Barrio Bajo, 5	Id.	No	Si	Si
285	142	Mañas Cruz Melchor	55	Horno, 15	Labrador	Si	Si	Si
287	143	Mañas Pérez Domingo	32	Id. 10	Id.	No	Si	Si
290	144	Mañas Tabuenca Rudesindo	39	Id. 22	Id.	No	No	No
291	145	Mañas Urchaga Manuel	68	San Andrés, 6	Labrador	Si	No	No
295	146	Martínez Pellicer Martín	59	Barrio Bajo, 31	Id.	Si	No	No
	147	Matute Lahuerta Bernabé	31	San Andrés, 5	Jornalero	No	Si	Si
300	148	Miguel Lahuerta Valero	38	Casillas, 16	Id.	No	No	No
	149	Modrego Aranda Cirilo	28	Los Patios, 8	Id.	No	No	No
	150	Modrego Aranda Blas	25	Plaza, 8	Id.	No	No	No
	151	Modrego Aranda Benito	27	Id. 8	Id.	No	No	No
	152	Montañes Moor Bernardino	37	Plaza, 5	Confitero	Si	Si	Si
303	153	Moreno Millán Cristóbal	56	Barrio Curto, 10	Zapatero	Si	Si	Si
308	154	Murillo Pablo Miguel	72	Los Patios, 2	Propietario	Si	Si	Si
310	155	Navarro Giménez Lino	35	Manzano, 17	Labrador	No	No	No
313	156	Omedes Borrás Juan Antonio	50	Solana, 4	Propietario	Si	Si	Si
314	157	Ortín Abad Julian	66	Placeta, 1	Jornalero	No	No	No
318	158	Pablo Barrios Ruperto	36	Medio, 15	Industrial	Si	No	No
319	159	Pablo Sanz Victoriano	46	Placeta, 5	Id.	Si	Si	Si
	160	Palacin Fraguas Marcelino	27	Medio, 20	Jornalero	No	Si	Si
	161	Palacin Martínez Andrés	26	Horno, 1	Id.	No	No	No
324	162	Palacin Sanmartín Francisco	37	Casillas, 18	Id.	No	No	No
326	163	Palacin Sanz Francisco	38	Barrio Bajo, 30	Id.	No	Si	Si
328	164	Palacin Tejero Melchor	62	Id. 22	Id.	Si	Si	Si
331	165	Pardo Balaga Anselmo	60	Santa Bárbara, 13	Labrador	Si	Si	Si
332	166	Pardo Balaga Atilano	36	Los Patios, 3	Id.	Si	Si	Si
	167	Pardo Bellido Simeón	31	Santa Bárbara, 13	Id.	No	Si	Si
	168	Pardo Bellido Gerardo	28	Id. id.	Id.	Si	Si	Si
335	169	Pardo Borobia Antonio	32	Solana, 12	Id.	No	Si	Si
336	170	Pardo Borobia Claudio	37	Casillas, 8	Jornalero	No	No	No
337	171	Pardo Borobia Gregorio	34	Medio, 5	Id.	No	Si	Si
338	172	Pardo Borobia Julian	39	Barrio, Bajo 8	Id.	No	No	No
	173	Pardo Palacin Leoncio	29	Id. 4	Labrador	Si	Si	Si
340	174	Pardo Giménez Francisco	33	Los Patios, 12	Id.	No	Si	Si
	175	Pardo Giménez Felipe	29	Id. 13	Id.	No	Si	Si
342	176	Pardo Lahuerta Miguel	67	Barrio Bajo, 32	Herrero	Si	Si	Si
343	177	Pardo Mañas Benito	38	Horno, 9	Jornalero	No	No	No
344	178	Pardo Mañas Eusebio	36	Los Patios, 15	Id.	No	No	No

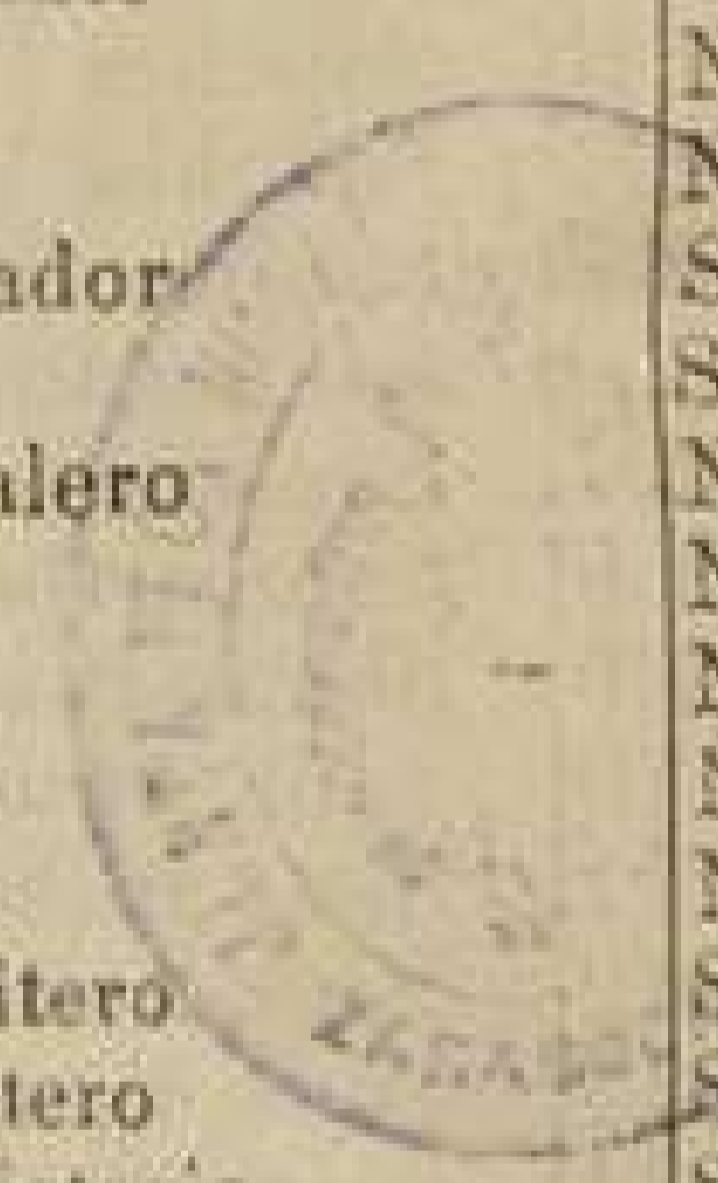



Número de orden		APELLIDOS Y NOMBRES	Edad.....	DOMICILIO	PROFESIÓN	SABER		
De la inscripción general.	En la Sección.					Si es o no elegible por sus cargos concejales.	Leer.....	Escribir.....
346	179	Pardo Mañas Modesto	49	Manzano, 6	Labrador	Si	Si	Si
349	180	Pellicer Tejero Tomás	37	Los Patios, 5	Jornalero	No	No	No
»	181	Peña Gracia Vicente	36	Id. 5	Id.	No	No	No
358	182	Pérez Bellido Santiago	37	Placeta, 3	Secretario	Si	Si	Si
359	183	Pérez Colás Estanislao	41	Casillas, 10	Industrial	Si	No	No
»	184	Pérez Bona Policarpo	27	Medio, 4	Jornalero	No	No	No
»	185	Pérez Bona Juan	34	Manzano, 9	Id.	No	No	No
360	186	Pérez Colás Juan	48	Tajada, 6	Labrador	Si	No	No
361	187	Pérez Colás Mariano	45	Solana, 14	Jornalero	No	No	No
365	188	Pérez Lasheras Agustín	54	Manzano, 14	Carpintero	Si	Si	Si
»	189	Pérez Olva Julián	36	Extramuros	Empleado	No	Si	Si
369	190	Pradilla Manero Fermín	46	Barrio Curto, 5	Labrador	Si	Si	Si
372	191	Pradilla Tejero Pablo	35	Barrio Alto, 5	Jornalero	Si	No	No
374	192	Pueyo Custardoy Pantaleón	35	Medio, 13	Labrador	Si	Si	Si
375	193	Pueyo Rubio Santiago	65	Santa Bárbara, 4	Id.	Si	Si	Si
»	194	Ríos Navarro Mariano	29	Tajada, 12	Jornalero	No	No	No
379	195	Romero Saldaña Román	53	Placeta, 6	Labrador	Si	No	No
382	196	Royo Morales Bernardino	37	Barrio Bajo, 9	Id.	No	Si	Si
385	197	Royo Palacín Mariano	46	Los Patios, 23	Id.	Si	Si	Si
387	198	Sánchez Bona Juan Manuel	39	Casillas, 2	Jornalero	No	Si	Si
388	199	Sánchez Perera Crescencio	34	Barrio Bajo, 26	Sastre	No	No	No
»	200	Sánchez Casanova Inocencio	51	Casillas, 6	Jornalero	Si	Si	Si
»	201	Sánchez Tabuénca Marcelino	34	Manzano, 1	Id.	No	Si	Si
389	202	Sánchez Tabuénca Vicente	43	Barrio Bajo, 3	Id.	Si	Si	Si
490	203	Sánchez Casanova Rudesindo	67	Casillas, 8	Labrador	Si	No	No
»	204	Sánchez Martínez Apolonio	29	Solana, 17	Id.	No	Si	Si
»	205	Sanjuan Borobia Valentín	25	Horno, 4	Jornalero	No	No	No
394	206	Sanmartín Aznar Ciriaco	39	Casillas, 3	Labrador	Si	No	No
398	207	Sanmartín Bellido Valero	37	Manzano, 14	Jornalero	No	No	No
399	208	Sanmartín Cruz Manuel	66	Id. 22	Labrador	Si	No	No
402	209	Sanmartín López Andrés	32	Barrio Bajo, 32	Jornalero	No	No	No
405	210	Sanz Aguerri Cipriano	35	Horno, 1	Id.	No	No	No
406	211	Sanz Aguerri Hilario	53	Medio, 22	Labrador	Si	No	No
»	212	Sanz Alaber Santiago	31	Los Patios, 21	Id.	No	No	No
408	213	Sanz Aznar Antonio	62	Manzano, 13	Id.	No	No	No
411	214	Sanz Aznar Pedro	59	Los Patios, 21	Id.	Si	No	No
»	215	Sanz Balaguer Cecilio	31	Solana, 16	Jornalero	No	No	No
413	216	Sanz Balaguer Mariano	40	Santa Bárbara, 2	Id.	No	No	No
»	217	Sanz Cruz José	27	Medio, 10	Id.	No	No	No
415	218	Sanz Cruz Miguel	32	Santa Bárbara, 14	Id.	No	No	No
416	219	Sanz Escolano Mariano	53	Medio, 4	Id.	No	No	No
417	220	Sanz Escolano Pascual	51	Los Patios, 8	Id.	No	No	No
418	221	Sanz Gracia Antonio	60	Solana, 5	Labrador	Si	Si	Si
»	222	Sanz Manero Dámaso	46	Casillas, 4	Id.	No	No	No
421	223	Sanz Mañas Nicolás	43	Medio, 10	Id.	No	No	No
422	224	Sanz Mañas Pablo	56	Id. 1	Id.	Si	No	No
423	225	Sanz Manero Marcelino	37	Manzano, 3	Industrial	Si	No	No
424	226	Sanz Manero Manuel	34	Barrio Curto, 7	Labrador	No	Si	Si
425	227	Sanz Manero Pascual	56	Santa Bárbara, 9	Id.	Si	No	No
427	228	Sanz Pablo Vicente	41	Casillas	Jornalero	No	No	No
428	229	Sanz Palacín Juan	78	Id. 2	Propietario	Si	No	No
432	230	Sanz Sánchez Jerónimo	40	Medio, 28	Jornalero	No	No	No
»	231	Sarria Perul Evaristo	35	Solana, 15	Practicante	Si	Si	Si
433	232	Sebastián Huerta Santiago	66	Placeta, 5	Jornalero	No	No	No
434	233	Sebastián Sanmartín Pedro	33	San Andrés, 1	Id.	No	Si	Si
437	234	Serrano Belsué Mateo	38	Barrio Bajo, 30	Id.	No	No	No
442	235	Solanas Miñano Román	70	Medio, 6	Industrial	Si	Si	Si
443	236	Sopeña Cruz Mariano	39	Plaza, 7	Labrador	Si	Si	Si
444	237	Sopeña Cruz Vicente	45	Patios, 1	Id.	Si	No	No
446	238	Tabuénca Bayona León	37	Barrio Bajo, 16	Jornalero	No	No	No



NÚMERO DE ORDEN	SABR			Número de orden	APELLIDOS Y NOMBRES	Edad	DOMICILIO	PROFESIÓN	SABR			
	Si es ó no elegible por sus cargos concejales								Si es ó no elegible por sus cargos concejales			
	Leer	Escribir	Contar						Leer	Escribir	Contar	
	Si	Si	Si	»	239	Tabuenca Calabia José	68	Manzano, 14	Jornalero	No	No	No
	No	No	No	449	240	Tabuenca Casanova Esteban	74	Casillas, 10	Id.	Si	No	No
	No	No	No	»	241	Tabuenca Francés Félix	29	Manzano, 14	Id.	No	No	No
	Si	Si	Si	454	242	Tabuenca Zalaya José	53	Barrio Bajo, 20	Id.	Si	Si	Si
	Si	No	No	456	243	Tabuenca Zalaya Valero	46	Id., 25	Id.	Si	No	No
	No	No	No	459	244	Torres Arnadillo Pedro	52	Barrio Curto, 12	Id.	No	No	No
	No	No	No	461	245	Torres Ballesta Timoteo	44	Manzano, 2	Labrador	Si	Si	Si
	Si	No	No	»	246	Vela Aznar Mariano	33	Tajada, 3	Jornalero	No	No	No
	No	No	No	»	247	Vicenecy Modrego Domingo	26	Solana, 4	Id.	No	Si	Si
	Si	Si	Si	472	248	Villabona Sanmartín Francisco	46	Barrio Curto, 9	Propietario	Si	Si	Si
	No	Si	Si	476	249	Yera Royo Benito	38	Medio, 5	Industrial	Si	Si	Si
	Si	Si	Si	482	250	Zalayas Mañas Manuel	36	Horno, 24	Labrador	Si	Si	Si
	Si	No	No			<b>SECCIÓN ÚNICA—Distrito del Barrio Alto</b>						
	Si	Si	Si									
	No	No	No	7	1	Aranda Chueca Antonino	37	Medio, 50	Jornalero	No	No	No
	Si	No	No	8	2	Aranda Chueca Valero	39	Id., 40	Id.	No	Si	Si
	No	Si	Si	9	3	Aranda Magallón Marcelino	47	Bodegas	Labrador	Si	No	No
	Si	Si	Si	»	4	Aranda Melero Leonardo	31	Barrio Alto, 4	Jornalero	No	No	No
	No	Si	Si	10	5	Aranda Melero Narciso	41	Extramuros	Id.	No	No	No
	No	No	No	11	6	Aranda Palacin Pelagio	36	Bodegas	Id.	No	No	No
	Si	Si	Si	»	7	Aranda Palacin Francisco	27	Barrio Alto, 47	Id.	No	No	No
	No	Si	Si	»	8	Aranda Palacin Pedro	31	Id.	Id.	No	No	No
	Si	Si	Si	13	9	Aranda Rodrigo Andrés	67	Id.	Id.	No	No	No
	Si	No	No	16	10	Araos Peña Tomás	35	Medio, 36	Id.	No	No	No
	No	Si	Si	»	11	Ariza Martínez Frutos	36	Bodegas, 3	Id.	No	Si	Si
	No	No	No	»	12	Arcega Martínez Liborio	27	Carretera, 1	Id.	No	Si	Si
	Si	No	No	18	13	Arcega Bayona Santos	46	Barrio Alto, 19	Id.	Si	No	No
	No	No	No	19	14	Arcega Bellido Enrique	41	Bodegas	Id.	No	No	No
	Si	No	No	25	15	Arcega Pablo Agustín	37	Id.	Id.	No	No	No
	No	No	No	»	16	Arnadillo Arcega Severino	29	Id.	Id.	No	No	No
	No	No	No	36	17	Aznar Bravo Mariano	67	Barriada, 27	Labrador	Si	No	No
	Si	No	No	37	18	Aznar Clavería Cecilio	33	Medio, 29	Id.	Si	Si	Si
	No	No	No	39	19	Aznar Royo Santiago	35	Barriada, 11	Id.	No	No	No
	No	No	No	41	20	Aznar Ugal Manuel	35	Barrio Alto, 5	Jornalero	No	No	No
	Si	No	No	»	21	Aznar Tabuenca Francisco	28	Barriada, 1	Labrador	No	Si	Si
	No	No	No	»	22	Arilla Sola Pedro	39	Bodegas	Jornalero	No	No	No
	No	No	No	42	23	Badia Morte Lino	54	Id., 43	Id.	No	No	No
	No	No	No	44	24	Badia Gómez Roque	44	Carretera, 21	Id.	No	No	No
	No	No	No	61	25	Bayona Arreche Juan Manuel	37	Extramuros	Id.	No	No	No
	No	No	No	64	26	Bayona Cruz Manuel	56	Barriada, 8	Labrador	Si	Si	Si
	No	No	No	»	27	Bayona Segura Felipe	30	Bodegas	Jornalero	No	Si	Si
	Si	Si	Si	70	28	Bayona Zalaya Eusebio	35	Barrio Alto, 2	Id.	No	Si	Si
	No	No	No	»	29	Beño Beltran Bruno	36	Extramuros	Id.	No	No	No
	No	No	No	76	30	Belsué Pérez Hilario	52	Bodegas	Id.	No	No	No
	Si	No	No	80	31	Bellido Balaguer Pedro	46	Barriada	Propietario	Si	Si	Si
	Si	No	No	87	32	Bellido Bercebal Blas	34	Barrio Alto, 14	Labrador	Si	Si	Si
	No	Si	Si	91	33	Bellido Bona Jorge	36	Barriada, 11	Id.	No	No	No
	Si	No	No	92	34	Bellido Bona Mariano	34	Barrio Alto, 9	Id.	No	No	No
	No	No	No	93	35	Bellido Borobia Gregorio	41	Bodegas, 13	Id.	Si	No	No
	Si	No	No	99	36	Bellido Delbos Juan	49	Barrio Alto, 29	Id.	Si	Si	Si
	No	No	No	»	37	Bellido Goitana Albino	37	Bodegas, 21	Cartero *	No	Si	Si
	Si	Si	Si	»	38	Bellido García Sebastián	25	Barriada, 4	Labrador	No	Si	Si
	No	No	No	103	39	Bellido Palacin Jaime	57	Id., 6	Id.	Si	No	No
	No	Si	Si	105	40	Bellido Palacin Mariano	67	Id., 2	Id.	Si	Si	Si
	No	No	No	110	41	Bellido Royo Ignacio	65	Id., 13	Id.	Si	Si	Si
	Si	Si	Si	116	42	Bellido Bea Pascual	59	Id., 48	Id.	Si	Si	Si
	Si	Si	Si	»	43	Borrero Muñoz Joaquín	46	Extramuros	Empleado	Si	Si	Si
	Si	No	No	122	44	Bona Iranzu Pedro	51	Barriada, 16	Labrador	Si	Si	Si
	No	No	No	»	45	Bona Arcega Valero	52	Carretera	Id.	No	Si	Si



Número de orden		APELLIDOS Y NOMBRES	Edad.....	DOMICILIO	PROFESIÓN	SABE		
De la Inscripción General.	En la Sección.					Si o no elige para sus cargos conciliares.	Leer.....	Escribir.....
»	46	Bona Sanz Pedro	28	Carretera	Jornalero	No	No	No
»	47	Borobia Castan Luis	29	Medio, 46	Id.	No	No	No
134	48	Caballero Lorente Juan	58	Bodegas, 16	Pastor	No	No	No
135	49	Calonge Hernandez Hermenegildo	47	Id. 57	Jornalero	No	Si	Si
136	50	Calonge Miguel Hilario	46	Id.	Id.	No	No	No
139	51	Castan Puevo Pascual	47	Id.	Id.	No	No	No
142	52	Celemendi Pasamar Eugenio	67	Barrio Alto, 39	Id.	No	No	No
145	53	Cintora Borobia Domingo	53	Carretera, 9	Labrador	Si	Si	Si
147	54	Cintora Bellido Andres	53	Solana, 18	Id.	Si	Si	Si
149	55	Cintora Torres Bernardo	35	Barriada, 15	Id.	Si	Si	Si
150	56	Ciria Calabria Jerónimo	53	Independencia, 18	Id.	Si	No	No
151	57	Ciria Calabria José	33	Bodegas	Jornalero	No	No	No
157	58	Claveria Perez Leoncio	45	Carretera	Id.	No	Si	Si
160	59	Corella Aznar Aniceto	40	Barrio Alto, 22	Id.	No	Si	Si
161	60	Corella Aznar Juan	33	Id. 17	Id.	No	No	No
163	61	Cobos Lacámara Benito	41	Medio, 25	Carpintero	Si	Si	Si
»	62	Cruz Arcega Eusebio	26	Barrio Alto, 15	Labrador	No	Si	Si
»	63	Cruz Ariña Leoncio	48	Medio, 44	Id.	Si	Si	Si
165	64	Cruz Arilla Manuel	53	Barrio Alto, 31	Id.	Si	Si	Si
166	65	Cruz Ballesta Cipriano	42	Medio, 23	Jornalero	No	No	No
168	66	Cruz Ballesta Florencio	34	Bodegas	Id.	No	No	No
172	67	Cruz Bellido Gregorio	81	Barrio Alto, 13	Propietario	Si	Si	Si
175	68	Cruz Bona Pedro	34	Id. 17	Jornalero	No	No	No
178	69	Cruz Cruz Dionisio	32	Id. 5	Id.	Si	Si	Si
179	70	Cruz Cruz Eusebio	45	Barriada, 16	Labrador	Si	Si	Si
»	71	Cruz Cruz Mariano	62	Barrio Alto, 7	Id.	Si	Si	Si
»	72	Cruz Cruz Simeón	31	Id. 15	Jornalero	No	No	No
184	73	Cruz Cruz Tomás	38	Id. 5	Id.	Si	Si	Si
»	74	Cruz Corella Pedro	27	Id. 7	Labrador	No	No	No
188	75	Cruz Lázaro Mariano	53	Id. 17	Id.	No	Si	Si
192	76	Cruz Martinez Juan Francisco	42	Carretera, 13	Jornalero	No	No	No
193	77	Cruz Martinez Valero	50	Independencia, 9	Labrador	Si	No	No
194	78	Cruz Navascués Pascual	34	Bodegas	Jornalero	No	No	No
196	79	Cruz Pusan Manuel	72	Barriada, 7	Labrador	Si	No	No
197	80	Cruz Pusan Segundo	54	Barrio Alto, 8	Id.	No	No	No
199	81	Cruz Racaj Mariano	40	Medio, 19	Propietario	Si	Si	Si
201	82	Cruz Sancho Mariano	51	Solana, 21	Jornalero	No	No	No
202	83	Cruz Sanmartin Casimiro	44	Bodegas	Id.	No	No	No
205	84	Custardoy Galvete Teodoro	54	Barrio Alto, 16	Labrador	Si	No	No
207	85	Chueca Sanchez Andrés	66	Bodegas	Jornalero	Si	Si	Si
208	86	Chueca Sanmartin Cecilio	37	Id.	Id.	No	No	No
209	87	Chueca Sanmartin Esteban	33	Id.	Id.	No	No	No
210	88	Chueca Sanmartin Manuel	40	Id.	Id.	No	No	No
»	89	Dominguez Serrano Celestino	38	Extramuros	Pastor	No	No	No
211	90	Del Cos Cuartero Antonio	73	Bodegas	Jornalero	No	No	No
»	91	Frances Calonge Juan	28	Medio, 38	Carpintero	No	Si	Si
217	92	Fernandez Berna Basilio	73	Solana, 23	Propietario	Si	Si	Si
221	93	Galvete Aranda Santiago	48	Carretera, 10	Jornalero	Si	No	No
223	94	Galvete Royo Manuel	45	Barriada, 2	Labrador	Si	No	No
231	95	García Sanmartin Teodoro	34	Bodegas	Jornalero	No	No	No
»	96	García Sanmartin Macario	30	Id.	Id.	No	No	No
»	97	García Muñoz Silverio	53	Medio	Pastor	No	No	No
234	98	Gil Macaya Francisco	69	Bodegas	Jornalero	No	No	No
235	99	Gil Zapata Vicente	35	Extramuros	Id.	No	Si	Si
239	100	Gracia Cruz Mariano	57	Solana, 20	Id.	No	No	No
241	101	Gracia Cruz Pedro	55	Barrio Alto, 10	Id.	No	No	No
242	102	Gracia Frescané Pedro	38	Id. 35	Id.	No	No	No
»	103	Gracia Garrido Vicente	47	Extramuros	Id.	No	No	No
243	104	Gracia Modrego Jerónimo	36	Bodegas, 21	Id.	No	No	No
244	105	Gracia Modrego Juan	32	Solana, 22	Id.	No	No	No

Número de  
De la Inscripción  
ción General.

245  
»  
247  
248  
»  
»  
251  
253  
255  
256  
257  
261  
262  
268  
269  
270  
271  
273  
280  
»  
282  
288  
289  
292  
294  
»  
»  
297  
298  
301  
305  
306  
307  
312  
315  
316  
317  
320  
322  
923  
325  
327  
330  
»  
334  
339  
340  
341  
345  
348  
350  
351  
355  
356  
362  
363  
»  
364  
367  
368



SABE			Número de orden	Edad	DOMICILIO	PROFESIÓN	SABE		
Si es o no apto para trabajos manuales	Idem	Idem					Idem	Idem	Idem
No	No	No	245	106	42 Bodegas	Jornalero	No	No	No
No	No	No	»	107	29 Barrio Alto, 5	Practicante	Si	Si	Si
No	No	No	247	108	57 Id. 34	Jornalero	No	Si	Si
No	Si	Si	248	109	35 Id.	Id.	No	No	No
No	No	No	»	110	31 Id. 51	Zapatero	Si	Si	Si
No	No	No	»	111	26 Id.	Labrador	No	Si	Si
Si	Si	Si	251	112	33 Bodegas	Jornalero	No	No	No
Si	Si	Si	253	113	38 Id.	Id.	No	No	No
Si	Si	Si	255	114	42 Barrio Alto, 4	Id.	No	No	No
Si	No	No	256	115	34 Medio, 44	Labrador	Si	Si	Si
No	No	No	257	116	47 Id. 27	Id.	Si	Si	Si
No	Si	Si	261	117	49 Barrio Alto, 17	Id.	No	No	No
No	Si	Si	262	118	71 Id. 4	Sastre	No	Si	Si
No	No	No	268	119	47 Independencia, 12	Labrador	Si	No	No
Si	Si	Si	269	120	38 Extramuros	Jornalero	No	No	No
No	Si	Si	270	121	33 Independencia, 20	Id.	No	No	No
Si	Si	Si	271	122	52 Barriada, 18	Id.	No	No	No
Si	Si	Si	273	123	37 Bodegas	Id.	No	No	No
No	No	No	280	124	80 Id. 18	Id.	No	No	No
No	No	No	»	125	27 Id. 19	Id.	No	No	No
Si	Si	Si	282	126	56 Barrio Alto, 20	Labrador	Si	Si	Si
No	No	No	288	127	36 Barriada, 12	Id.	Si	Si	Si
Si	Si	Si	289	128	44 Id. 12	Comerciante	Si	Si	Si
Si	Si	Si	292	129	61 Medio, 40	Industrial	Si	Si	Si
Si	Si	Si	294	130	57 Barrio Alto, 4	Labrador	Si	No	No
No	No	No	»	131	29 Id. 51	Id.	No	No	No
Si	Si	Si	»	132	29 Bodegas	Jornalero	No	No	No
No	No	No	297	133	49 Id.	Id.	No	No	No
No	Si	Si	298	134	51 Id.	Id.	No	No	No
No	No	No	301	135	36 Carretera, 6	Id.	No	Si	Si
Si	No	No	305	136	53 Bodegas	Id.	No	No	No
No	No	No	306	137	55 Id.	Id.	No	No	No
Si	No	No	307	138	60 Carretera, 11	Id.	No	No	No
No	No	No	312	139	36 Barrio Alto, 7	Id.	No	No	No
Si	Si	Si	315	140	36 Barriada, 13	Labrador	No	No	No
No	No	No	316	141	36 Bodegas	Jornalero	No	No	No
No	No	No	317	142	47 Id.	Id.	No	No	No
Si	No	No	320	143	38 Id. 27	Id.	No	No	No
Si	Si	Si	322	144	38 Barrio Alto, 10	Id.	No	No	No
No	No	No	323	145	45 Bodegas, 17	Id.	No	No	No
No	No	No	325	146	43 Id. 1	Id.	No	No	No
No	No	No	327	147	31 Id.	Id.	No	No	No
No	No	No	330	148	44 Id. 21	Id.	No	No	No
No	No	No	»	149	34 Medio, 54	Id.	No	Si	Si
No	Si	Si	334	150	45 Id. 46	Id.	Si	Si	Si
Si	Si	Si	339	151	51 Bodegas	Id.	Si	Si	Si
Si	No	No	340	152	26 Barrio Alto, 27	Id.	No	Si	Si
Si	No	No	341	153	61 Barriada, 3	Veterinario	Si	Si	Si
No	No	No	345	154	47 Barrio Alto, 24	Labrador	Si	Si	Si
No	No	No	348	155	39 Id. 4	Carpintero	No	Si	Si
No	No	No	350	156	32 Bodegas	Jornalero	No	No	No
No	No	No	351	157	34 Id.	Id.	No	No	No
No	Si	Si	355	158	66 Barriada, 8	Propietario	Si	Si	Si
No	No	No	356	159	38 Id. 6	Labrador	Si	Si	Si
No	No	No	362	160	69 Carretera, 21	Id.	Si	No	No
No	No	No	363	161	33 Id.	Id.	No	No	No
No	No	No	»	162	36 Barrio Alto, 17	Jornalero	No	No	No
No	No	No	364	163	35 Barriada, 21	Id.	No	No	No
No	No	No	367	164	61 Medio, 10	Id.	No	No	No
No	No	No	368	165	50 Barrio Alto, 35	Id.	Si	No	No



Número de orden		APELLIDOS Y NOMBRES	Edad	DOMICILIO	PROFESIÓN	SABE		
De la Inscripción General	En la Sección					Si es o no elegible para cargos concejiles	Leer	Escribir
371	166	Pradilla Tejero Emeterio	39	Medio, 42	Jornalero	No	No	No
373	167	Pueyo Custardoy Miguel	32	Barrio Alto, 7	Id.	No	Si	Si
377	168	Renales Alaber Luis	39	Id. 17	Id.	No	Si	Si
378	169	Romano Bellido Marcos	61	Carretera, 13	Id.	Si	No	No
380	170	Royo Bayona Francisco	41	Barriada, 14	Labrador	Si	Si	Si
383	171	Royo Morales Félix	39	Id. 15	Id.	No	Si	Si
384	172	Royo Palacin Manuel	71	Id. 14	Id.	Si	No	No
386	173	Ruiz Giménez Francisco	73	Bodegas	Jornalero	No	No	No
»	174	Sanmartín Aznar Teodoro	31	Id. 2	Id.	No	No	No
395	175	Sanmartín Bayona Alejandro	44	Medio, 21	Id.	Si	No	No
397	176	Sanmartín Bayona Mariano	52	Barrio Alto, 10	Id.	Si	No	No
401	177	Sanmartín Jaime Miguel	67	Bodegas	Id.	No	No	No
393	178	Sanmartín Bayona Cayetano	57	Barriada, 15	Id.	Si	Si	Si
»	179	Sanmartín Palacin Juan	32	Barrio Alto, 43	Id.	No	No	No
»	180	Sánchez Casanova Ignacio	56	Medio, 40	Retirado	Si	Si	Si
»	181	San Joaquín Arnedo Marcelo	26	Barriada, 12	Practicante	Si	Si	Si
407	182	Sanz Auerrí Manuel	49	Barrio Alto, 27	Jornalero	No	No	No
410	183	Sanz Aznar Marcos	64	Independencia, 15	Labrador	Si	No	No
412	184	Sanz Balaguer Ignacio	38	Barrio Alto, 33	Jornalero	No	No	No
»	185	Sanz Bellido Domingo	26	Id. 20	Id.	No	Si	Si
»	186	Sanz Belsué Pedro	25	Medio, 48	Id.	No	Si	Si
»	187	Sanz Cruz Simeón	25	Barriada, 16	Id.	No	Si	Si
419	188	Sanz Gracia Santiago	54	Carretera, 8	Labrador	Si	No	No
429	189	Sanz Royo José	45	Barriada, 12	Id.	No	No	No
430	190	Sanz Royo Lorenzo	53	Barrio Alto, 47	Id.	No	No	No
435	191	Serrano Belsué Mariano	40	Bodegas, 9	Jornalero	No	No	No
436	192	Serrano Belsué Manuel	37	Id.	Id.	No	No	No
438	193	Serrano Belsué Teodoro	34	Id.	Id.	No	No	No
439	194	Serrano Palacin Juan	34	Id.	Id.	No	No	No
441	195	Serrano Vicencey Florencio	38	Id.	Id.	No	No	No
447	196	Tabuena Bellido Mariano	49	Independencia, 11	Labrador	Si	Si	Si
448	197	Tabuena Clavería Ramón	61	Bodegas	Jornalero	No	No	No
451	198	Tabuena Clavería Ruperto	72	Id. 30	Id.	Si	No	No
455	199	Tabuena Zalaya Juan	49	Barrio Alto, 11	Id.	Si	No	No
458	200	Torné Vicente Manuel	43	Bodegas	Id.	No	No	No
460	201	Torres Ballesta Eustaquio	36	Barriada, 27	Labrador	Si	Si	Si
462	202	Torres Berges Benito	45	Barrio Alto, 23	Jornalero	No	No	No
»	203	Torres Gracia Agustín	25	Id. 2	Id.	No	Si	Si
465	204	Uchaga Bernal Candido	67	Id. 18	Id.	Si	No	No
466	205	Verde Lázaro Nazario	34	Bodegas, 5	Id.	No	No	No
468	206	Viamonte Bonilla Felipe	44	Medio, 44	Carpintero	Si	Si	Si
469	207	Vicent García Antonio	33	Bodegas	Jornalero	No	No	No
471	208	Villabona Cortés Miguel	47	Barriada, 6	Id.	No	Si	Si
473	209	Villabona Sanmartín Rudesindo	54	Barrio Alto, 3	Labrador	Si	Si	Si
477	210	Yera Royo José	46	Medio, 46	Tejedor	Si	Si	Si
478	211	Yera Royo Vicente	55	Barrio Alto, 25	Id.	Si	Si	Si
479	212	Zalaya Castrano Manuel	66	Barriada, 9	Propietario	Si	Si	Si
480	213	Zalaya Mañas Faustino	41	Independencia, 7	Labrador	Si	Si	Si
481	214	Zalaya Mañas Matías	40	Id. 5	Id.	Si	Si	Si
483	215	Zalaya Mañas Pedro	45	Barriada, 11	Industrial	Si	Si	Si
»	216	Zapata Forcén Manuel	26	Bodegas	Jornalero	No	No	No
484	217	Zapata Gracia Dámaso	61	Id.	Id.	No	No	No
»	218	Zapata Mancebón Celestino	29	Carretera, 16	Id.	No	No	No
485	219	Zapata Mañas Félix	65	Bodegas, 23	Id.	No	No	No
486	220	Zapata Mañas Gervasio	37	Medio, 38	Id.	No	No	No

Número de orden	
De la Inscripción General	En la Sección
1	1
2	2
3	3
4	4
5	5
6	6
7	7
8	8
9	9
10	10
11	11
12	12
13	13
14	14
15	15
16	16
17	17
18	18
19	19
20	20
21	21
22	22
23	23
24	24
25	25
26	26
27	27
28	28
29	29
30	30
31	31
32	32
33	33
34	34
35	35
36	36
37	37
38	38
39	39
40	40
41	41
42	42
43	43
44	44
45	45
46	46
47	47
48	48
49	49
50	50
51	51
52	52
53	53
54	54
55	55
56	56
57	57
58	58
59	59
60	60
61	61
62	62
63	63

