

# RICLA

Lista de los electores de este Municipio que se publica a los efectos del párrafo 3.º del art. 16 de la ley de 26 de Junio de 1890  
RECTIFICACION DE 1895

NÚM. DE ORDEN	En la Sección.	APELLIDOS Y NOMBRES	Edad.	DOMICILIO	PROFESION	Si es o no elegible para		
						Los	A	B E
	de la inscripción general.					carros concejales.	Escritor.	
<b>SECCIÓN 1.ª</b>								
<b>CASA CONSISTORIAL</b>								
6	1	Artigas Abian Cipriano	55	Plaza Libertad	Labrador	si	no	no
»	2	Artigas Camier Lázaro	29	Afuera	Jornalero	no	no	no
7	3	Artigas Escolano Vicente	30	Barrio alto	id.	no	no	no
8	4	Artigas Ferrer Manuel	37	Hombria	id.	no	no	no
9	5	Artigas Gascon Juan	32	Cuevas Buena Vista	id.	no	no	no
10	6	Artigas Guajardo Francisco	49	Casas Palomar	Labrador	si	no	no
11	7	Artigas Guajardo Miguel	48	Arrabal	id.	si	no	no
12	8	Artigas Ibañez José	45	id.	Jornalero	no	no	no
13	9	Artigas Marin Miguel	39	Cuevas Palomar	id.	no	no	no
»	10	Artigas Mosteo Santos	32	Plaza Libertad	id.	no	si	si
16	11	Ayarza Casas Antonio	30	Taberna Vieja	id.	no	no	no
»	12	Ayarza Casas Manuel	28	Cuevas Buena Vista	id.	no	no	no
17	13	Ayarza Marin Manuel	38	Barrio Alto	Labrador	si	no	no
18	14	Aznar Ferrer Santiago	57	Plaza Libertad	Propietario	si	si	si
»	15	Aznar Lou Ambrosio	29	Cruz	Prop. Industrial	si	si	si
»	16	Aznar Lou Gregorio	26	Barrio Nuevo	Jornalero	no	si	si
21	17	Barcelona Izaguerri Antonio	43	Plaza Carneceria	id.	no	si	si
22	18	Barcelona Izaguerri Manuel	39	Hospital	id.	no	no	no
24	19	Bardaji Perez Santiago	68	Cruz	Empleado	no	si	si
25	20	Bermejo Lumbreras Evaristo	67	Afuera	Jornalero	no	si	si
»	21	Buded Lázaro Fulgencio	63	Fragua	Industrial	si	si	si
28	22	Calvo Casas Juan	49	Plaza Iglesia	Propietario	si	no	no
29	23	Calvo Casas Lázaro	35	Fragua	Ganadero	si	no	no
30	24	Calvo Casas Pablo	39	Tras Iglesia	id.	si	no	no
»	25	Calvo Royo Nazario	29	Hombria	id.	si	si	si
32	26	Canela Miñana Gaspar	49	Hospital	Empleado	no	si	si
33	27	Canela Miñana José	39	Plaza Iglesia	Industrial	si	si	si
34	28	Carabantes Lausin Hilario	34	Afuera	Jornalero	no	no	no
»	29	Carabantes Lausin Javier	30	Chodes	id.	no	no	no
36	30	Carabantes Velilla Manuel	46	Cruz	Labrador	si	no	no
35	31	Carabantes Lozano Francisco	72	Hombria	Propietario	si	no	no
»	32	Carnicer Alastuay José María	35	Plaza Olmo	Industrial	si	si	si
40	33	Carnicer Flores Francisco	56	Cuevas Palomar	Jornalero	no	no	no
43	34	Carnicer Uriel Manuel	53	Nevado	Labrador	si	no	no
45	35	Casas Artigas Antonio	49	Cuevas Buenavista	Jornalero	no	no	no
46	36	Casas Calvo Manuel	51	Casas Palomar	Ganadero	si	no	no
47	37	Casas Carabantes Tomás	42	Afuera	Labrador	si	no	no
48	38	Casas Casas Francisco	66	Cuevas Palomar	Ganadero	si	no	no
49	39	Casas Garcia Francisco	38	id.	id.	si	no	no
50	40	Casas Garcia José	31	Chodes	Jornalero	no	no	no
51	41	Casas Lausin Matias	33	Tras Iglesia	id.	no	no	no
»	42	Casas Velilla Manuel	60	Barrio Nuevo	Labrador	si	no	no
52	43	Castillo Larrey Ignacio	45	Barrio Alto	id.	si	no	no
53	44	Cebrian Bosque Juan	57	Meson Viejo	id.	si	no	no
54	45	Cebrian Cubid Pascual	47	Tras Iglesia	Propietario	si	no	no
»	46	Cebrian Sanchez Andrés	27	Barrio Viejo	Jornalero	no	si	si
56	47	Crespo Hueso Manuel	52	Cuevas Palomar	id.	no	no	no
75	48	Crespo Ibañez Benito	36	Arrabal	Propietario	si	si	si
58	49	Crespo Langarita Carlos	43	id.	id.	si	si	si
»	50	Crespo Lopez Manuel	31	id.	Jornalero	no	no	no
60	51	Crespo Ruiz Joaquín	56	id.	Labrador	si	no	no
»	52	Crespo Ruiz Miguel	53	id.	id.	si	no	no
»	53	Cobos Ibañez Prudencio	37	Plaza Olmo	id.	si	si	si
»	54	Cobos Marin Juan José	26	Fragua	id.	si	no	no
»	55	Cobos Marin Prudencio	»	»	»	»	»	»



BOLETIN OFICIAL EXTRAORDINARIO

NÚM. DE ORDEN	Edad	NOMBRES Y APELLIDOS	DOMICILIO	PROFESION	S A B E		
					Si es o no apto para cargos concejiles.	Leer	Escribir
63	56	Del Rio Pelles Francisco	49 Afueras	Propietario	si	si	si
64	57	Diez Garcia Bernardo	38 id.	Jornalero	no	si	si
65	58	Diez Marin Juan Manuel	51 Cruz	id.	no	si	si
66	59	Dominguez Garcia Felipe	28 Hombria	id.	no	no	no
67	60	Dominguez Lopez Gaudioso	63 Taberna Vieja	Labrador	si	no	no
68	61	Domingo Lopez Gregorio	69 id.	id.	si	no	no
69	62	Embid Artigas Miguel	29 Arrabal	Jornalero	no	no	no
70	63	Embid Canela Manuel	36 Hospital	Industrial	si	si	si
71	64	Embid Canela Miguel	28 Cuevas Palomar	Jornalero	no	no	no
72	65	Embid Casas Toribio	32 Casas Palomar	id.	no	si	si
73	66	Embid Cebrian José	44 Arrabal	Ganadero	si	no	no
74	67	Embid Lausin Emeterio	27 Tras Iglesia	Jornalero	no	no	no
75	68	Embid Marin Francisco	53 Subida Palomar	Labrador	si	no	no
76	69	Embid Maria Joaquin	42 Barrio alto	Empleado	no	si	si
77	70	Escolano Carnicer Manuel	47 Arrabal	Labrador	si	no	no
78	71	Escolano Ferrer Tomás	62 Subida Palomar	id.	si	no	no
79	72	Escolano Peirona Antonio	57 Cuevas Palomar	Jornalero	no	no	no
80	73	Escolano Peirona José	54 Casas Palomar	Labrador	si	no	no
81	74	Escolano Mosteo Miguel	29 Afueras	Jornalero	no	no	no
82	75	Esteban Gatueñas José	38 P. Conde Guerrero	id.	no	si	si
83	76	Fandos Mallen Pedro	55 Fragua	Industrial	si	si	si
84	77	Ferrer Barcelona Antonio	55 Arrabal	Labrador	si	no	no
85	78	Franco Hernández Manuel	33 id.	Jornalero	no	no	no
86	79	Franco Ibañez Babil	30 Cruz	id.	no	no	no
87	80	Franco Ibañez Manuel	30 Hombria	id.	no	no	no
88	81	Franco Marin Pablo	53 Arrabal	id.	no	no	no
89	82	Garcia Carnicer Joaquin	47 id.	Labrador	si	si	si
90	83	Garcia Carnicer Nicolás	36 Cruz	id.	si	no	no
91	84	Garcia Crespo Francisco	34 Cuevas Palomar	Jornalero	no	no	no
92	85	Garcia Gascon Silvestre	58 Arrabal	Labrador	si	no	no
93	86	Garcia Grima Francisco	60 Hombria	id.	si	no	no
94	87	Garcia Ibañez Mariano	47 id.	id.	si	no	no
95	88	Garcia Navarro Eugenio	32 id.	Jornalero	no	no	no
96	89	Garcia Romeo Anselmo	32 Cruz	Empleado	no	si	si
97	90	Garcia Romeo Nicolás	41 id.	Propietario	si	si	si
98	91	Garcia Serrano Juan	64 Barrio alto	Labrador	si	no	no
99	92	Gascon Español Antonio	32 Arrabal	Jornalero	no	no	no
100	93	Gascon Español José	27 Cuevas Palomar	id.	no	no	no
101	94	Gascon Millan Vicente	58 Arrabal	Propietario	si	si	si
102	95	Gracia Español Teodoro	29 Subida Palomar	Jornalero	no	si	si
103	96	Gracia Expósito Francisco	41 Casas Buenavista	Labrador	si	no	no
104	97	Gracia Expósito José	60 Cuevas Palomar	id.	si	no	no
105	98	Gracia Garcés Ramon	54 Nevado	Propietario	si	si	si
106	99	Gerezo Luna Baltasar	33 Cruz	Farmacéutico	no	si	si
107	100	Gil Ibañez José	46 Arrabal	Labrador	si	no	no
108	101	Gil Laguardia Gaudioso	65 Cuevas Palomar	id.	si	no	no
109	102	Gil Mercado Vicente	29 id.	Jornalero	no	no	no
110	103	Gil Train Ensabio	31 id.	id.	no	no	no
111	104	Grima Baquedano Francisco	34 Plaza San Martin	Industrial	si	si	si
112	105	Gomez Gomez José	62 Cuevas Palomar	Empleado	no	no	no
113	106	Guajardo Grima Mariano	65 Arrabal	Jornalero	no	no	no
114	107	Guajardo Mañas Atanasio	31 id.	id.	no	no	no
115	108	Guajardo Mañas Teopompo	37 Hombria	id.	no	no	no
116	109	Guajardo Morales Mateo	35 Casas Palomar	id.	no	no	no
117	110	Guajardo Morales Miguel	39 Arrabal	Propietario	si	no	no
118	111	Gutierrez Franco Miguel	61 Casas Palomar	Labrador	si	no	no
119	112	Gutierrez Franco Sebastian	67 Hospital	id.	si	no	no
120	113	Gutierrez Ibañez Ramon	32 Cruz	Jornalero	no	no	no
121	114	Gutierrez Lopez Francisco	34 Hospital	id.	no	no	no
122	115	Hernandez Lahuerta Francisco	31 Plaza Carnecería	id.	no	no	no

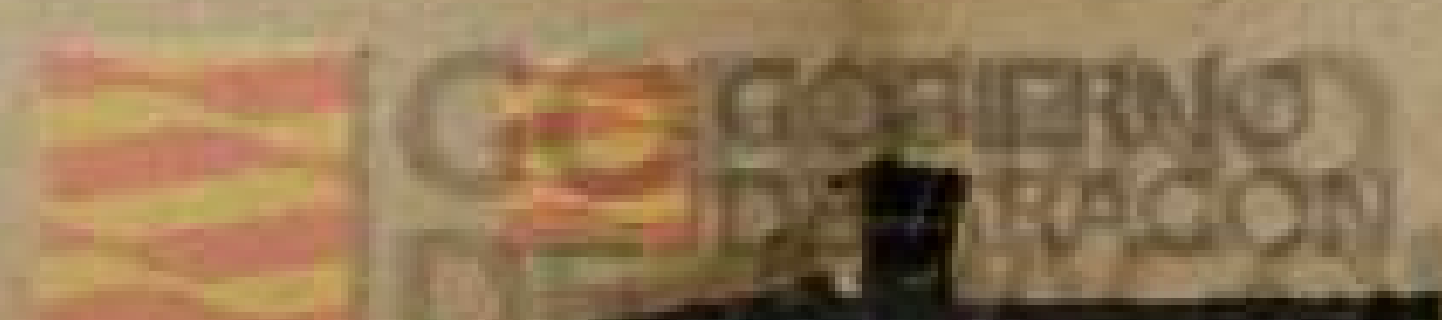



S A B E			NÚM. DE ORDEN	APELLIDOS Y NOMBRES	Edad	DOMICILIO	PROFESION	S A B E		
Leer	Escribir	Si es o no elegible para cargos concejiles						Leer	Escribir	Si es o no elegible para cargos concejiles
si	si	si	115	Hernandez Lopez Ramon	32	Cruz	Propietario	si	si	si
no	si	si	116	Hernandez Marin Francisco	61	Casas Palomar	Labrador	si	no	no
no	si	si	117	Hernandez Marana Felix	36	Barrio Viejo	Industrial	si	si	si
no	no	no	118	Hernando Lausin Mariano	54	Arrabal	Propietario	si	si	si
si	no	no	119	Ibañez Alonso Vicente	33	Hospital	Jornalero	no	si	si
si	no	no	120	Ibañez Artigas Joaquin	43	Cruz	id.	no	no	no
no	no	no	121	Ibañez Cobos José	67	id.	Propietario	no	si	si
si	si	si	124	Ibañez Diez Matias	63	Hospital	Industrial	si	si	si
no	no	no	125	Ibañez Ferrer Isidro	29	Cuevas Palomar	Jornalero	no	no	no
no	si	si	126	Ibañez Ferrer Manuel	26	Cuevas buenavista	id.	no	no	no
si	no	no	127	Ibañez Garcia Manuel	45	Cruz	Labrador	si	no	no
no	no	no	127	Ibañez Guajardo Joaquin	63	Casas Palomar	id.	si	no	no
si	no	no	128	Ibañez Lahuerta Antonio	31	Arrabal	Jornalero	no	no	no
no	si	si	129	Ibañez Marin Manuel	57	Barrio Alto	Labrador	si	no	no
si	no	no	130	Ibañez Marin Remigio	70	Hombria	id.	si	no	no
si	no	no	131	Ibañez Romeo Pedro	59	id.	Jornalero	no	no	no
no	no	no	132	Ibañez Royo Segundo	46	Taberna vieja	Ganadero	si	no	no
si	no	no	133	Infante Manuel	38	Barrio Viejo	Industrial	si	si	si
no	no	no	134	Izaguerra Bernal Antonio	50	Arrabal	Labrador	si	no	no
no	si	si	135	Izaguerra Crespo José	26	Cuevas Palomar	Jornalero	no	no	no
si	si	si	136	Izaguerra Gracia José	37	Barrio Alto	id.	no	no	no
si	no	no	137	Izaguerra Bernal Pascual	32	Arrabal	id.	no	no	no
no	no	no	137	Izaguerra Hernandez Francisco	64	id.	Labrador	si	no	no
no	no	no	139	Izaguerra Ibañez Elias	29	id.	Jornalero	no	no	no
no	no	no	138	Izaguerra Ibañez Francisco	34	id.	Labrador	si	no	no
no	no	no	140	Izaguerra Ibañez Julian	28	id.	Jornalero	no	no	no
si	si	si	141	Izaguerra Ibañez Manuel	66	Barrio Alto	id.	no	no	no
si	no	no	143	Izaguerra Ruiz Eugenio	28	Cuevas Palomar	id.	no	no	no
no	no	no	142	Izaguerra Vela Romualdo	36	Arrabal	Propietario	si	no	no
si	no	no	143	Jane Gasset Francisco	69	Afuernas	Jornalero	no	si	si
si	no	no	145	Jane Sallares Antonio	34	id.	Industrial	si	si	si
si	no	no	150	Lahuerta Carnicer Simón	59	Arrabal	Labrador	si	no	no
no	no	no	148	Lafomcade Juan Matias	49	Afuernas	Prop. é industrial	si	si	si
no	si	si	151	Lahuerta Gil Antonio	33	Casas Palomar	Propietario	si	no	no
si	si	si	152	Lahuerta Gil José	37	Cruz	Jornalero	no	no	no
si	no	no	151	Lahuerta Martinez Santiago	26	Corral villa	id.	no	si	si
no	no	no	156	Lahuerta Ramos Simon	29	Arrabal	id.	no	no	no
no	no	no	153	Lahuerta Alcalde Manuel	43	Cruz	id.	no	si	si
si	si	si	154	Lahuerta Alcalde Miguel	30	id.	id.	no	no	no
no	si	si	157	Lasarte Garcia Juan	43	Plaza San Martin	id.	no	si	si
si	no	no	156	Lausin Carnicer Urbano	61	Cruz	Propietario	si	si	si
si	no	no	158	Lausin Garcia Manuel	45	Meson Viejo	id.	si	no	no
si	si	si	158	Lausin Ibañez Manuel	28	Corral villa	Jornalero	no	no	no
no	si	si	159	Lausin Lausin Jose	30	Arrabal	id.	no	no	no
si	no	no	160	Lausin Lopez Jose	58	Barrio Alto	Labrador	si	no	no
si	no	no	161	Lausin Moreno Antonio	29	Barrio Viejo	Jornalero	no	no	no
no	no	no	162	Lausin Morteo Matias	57	Barrio Alto	Labrador	si	no	no
no	no	no	163	Lausin Saleta Juan	31	id.	Jornalero	no	no	no
si	si	si	164	Lausin Terrer Francisco	51	id.	Labrador	si	no	no
no	no	no	165	Lausin Viota Juan	64	Arrabal	id.	si	no	no
no	no	no	167	Lopez Dominguez Juan	56	Hospital	id.	si	no	no
no	no	no	167	Lopez Lausin Pablo	29	Barrio Alto	Jornalero	no	no	no
no	no	no	171	Lopez Lozano Mariano	61	Cruz	Propietario	si	si	si
no	no	no	169	Lopez Maella Idefonso	28	Meson Viejo	Jornalero	no	si	si
si	no	no	172	Lopez Navarro Carlos	36	Arrabal	Propietario	si	si	si
si	no	no	173	Lopez Sanchez Fernando	33	Tras Iglesia	Jornalero	no	si	si
si	no	no	174	Lopez Train Francisco	31	Casas Palomar	id.	no	no	no
no	no	no	175	Lopez Train Jerónimo	34	Plaza Mañas	id.	no	si	si
no	no	no	174	Lopez Train José	29	id.	id.	no	si	si
no	no	no	176	Lopez Train Manuel	39	Plaza Libertad	Industrial	si	no	no





NÚM. DE ORDEN	Edad	APPELLIDOS Y NOMBRES	DOMICILIO	PROFESION	SABE		
					Leer	Escribir	Escritura
177	176	Lopez Train Tomás	42 Casas Palomar	Jornalero	no	no	no
»	177	Lopez Tio Lucas	29 Hospital	id.	no	no	no
166	178	Lou Garcia Mauricio	31 id.	Industrial	si	si	si
»	179	Lozano Carnicer Buenaventura	33 Casas Palomar	Jornalero	no	no	no
»	180	Lozano Collado Babil	30 Plaza Carneceria	Labrador	si	no	no
180	181	Lozano Moreno Gregorio	55 Casas Palomar	id.	si	no	no
181	182	Lozano Val Vicente	37 Arrabal	Jornalero	no	no	no
182	183	Luna Roy Ponciano	53 Cuevas Palomar	Propietario	si	si	si
188	184	Marin Casanova Gregorio	47 Afueras	Jornalero	no	si	si
189	185	Marin Cebrian Agustin	49 Barrio Nuevo	id.	no	no	no
190	186	Marin Emoid Miguel	59 Arrabal	Labrador	si	no	no
191	187	Marin Garcia Manuel	48 id.	Jornalero	no	no	no
193	188	Marin Grima Francisco	33 id.	Empleado	no	si	si
196	189	Marin Hernandiel Miguel	59 Plaza Libertad	Propietario	si	si	si
»	190	Marin Lidon Juan	36 Plazas Mañas	Jornalero	no	no	no
»	191	Marin Lidon Julio	31 Cruz	id.	no	no	no
198	192	Marin Marin Anselmo	36 Hombria	id.	no	no	no
199	193	Marin Val Florencio	33 Arrabal	Propietario	si	no	no
200	194	Marin Val Miguel	27 id.	Jornalero	no	no	no
201	195	Martinez Franco Matias	47 Plaza Mañas	id.	no	no	no
412	196	Martinez Franco Pedro	42 Plaza Carneceria	Propietario	si	no	no
»	197	Marruedo Lacarta Antonio	39 Hombria	Jornalero	no	no	no
203	198	Mas Moreno Domingo	37 Tras Iglesia	Propietario	si	si	si
205	199	Mateo Carrascal Manuel	51 Barrio Alto	id.	si	no	no
206	200	Mateo Malluendas Miguel	34 Afueras	Jornalero	no	no	no
208	201	Mercado Carnicer Braulio	55 Subida Palomar	Labrador	si	no	no
»	202	Millan Barcelona Francisco	30 Afueras	Jornalero	no	no	no
209	203	Millan Marin Antonio	58 id.	Labrador	si	no	no
210	204	Millan Marin Joaquin	64 Arrabal	id.	si	no	no
211	205	Millan Marin Justo	33 id.	Jornalero	no	no	no
213	206	Miñana Gracia Benito	69 Hombria	Propietario	si	si	si
214	207	Miñana Gracia Francisco	64 Hospital	id.	si	si	si
»	208	Montero Garcia Santiago	39 Afueras	Empleado	no	si	si
217	209	Moreno Isidoro	45 id.	Jornalero	no	si	si
218	210	Moreno Lahuerta Benito	37 Hombria	Propietario	si	si	si
»	211	Moreno Lausin Antonio	26 Subida Fragua	Jornalero	no	no	no
219	212	Moreno Lopez Matias	58 Barrio Alto	Labrador	si	no	no
»	213	Moreno Mosteo Bernardino	34 Hospital	Jornalero	no	no	no
220	214	Moreno Peiro Ramon	69 Plaza Libertad	id.	no	no	no
»	215	Moreno Sanz Carmelo	29 Afueras	id.	no	no	no
»	216	Moreno Sanchez Matias	29 Barrio Nuevo	id.	no	no	no
»	217	Moron Constantino	37 Afueras	id.	no	si	si
222	218	Mosteo Lopez Joaquin	46 Plaza Libertad	Labrador	si	si	si
223	219	Mosteo Lopez Juan	33 Arrabal	Jornalero	no	no	no
»	220	Mosteo Lozano Joaquin	60 Cruz	Labrador	si	no	no
225	221	Mosteo Lozano José	63 Barrio Alto	id.	si	no	no
226	222	Mosteo Melus Francisco	30 Cuevas Palomar	Jornalero	no	no	no
228	223	Navarro Franco Tomás	56 Cruz	Labrador	si	no	no
»	224	Navarro Marin Joaquin	34 Tras Iglesia	id.	si	no	no
229	225	Navarro Marin Manuel	44 Arrabal	id.	si	no	no
»	226	Navarro Marin Mariano	37 Barrio Alto	Jornalero	no	no	no
231	227	Navarro Mosteo Antonio	56 Hombria	Labrador	si	no	no
232	228	Navarro Mosteo Manuel	60 id.	Jornalero	no	no	no
»	229	Navarro Mosteo Mariano	62 Barrio Alto	Labrador	si	no	no
»	230	Nogueras Marin Feliciano	26 Nevado	Jornalero	no	no	no
432	231	Nogueras Marin Lucas	29 Tras Iglesia	id.	no	no	no
»	232	Pages Buenaventura	38 Afueras	Empleado	no	si	si
234	233	Peirona Marin Joaquin	78 Casas Palomar	Labrador	si	no	no
235	234	Peirona Val Antonio	35 Arrabal	id.	si	no	no
236	235	Peirona Val José	38 Barrio Alto	id.	si	no	no

NÚM. DE  
De la inscripción  
general.

237

»

238

»

240

241

242

243

»

246

247

248

249

»

250

251

»

»

»

»

»

»

257

»

»

»

»

»

»

»

»

»

»

»

»

»

»



SABB			NÚM. DE ORDEN	APELLIDOS Y NOMBRES	Edad.	DOMICILIO	PROFESION	Z A B E			
Si es o no elegible para cargos concejales.	Escribir.	Leer.						Si es o no elegible para cargos concejales.	Escribir.	Leer.	
no	no	no	237	236	Peirona Val Manuel	47	Hospital	Labrador	si	no	no
no	no	no	»	237	Perales Mariano	52	Afuera	Empleado	no	si	si
si	si	si	238	238	Perez Moremo Bienvenido	47	Hospital	Industrial	si	si	si
no	no	no	»	239	Perez Moreno Cecilio	37	Cuevas buenavista	Jornalero	no	si	si
si	no	lo	240	240	Rio Cotella Antonio	66	Cruz	Propietario	si	si	si
si	no	no	241	241	Romeo Carabantes Matias	57	Plaza Carneceria	Industrial	si	si	si
no	no	no	242	242	Romeo Cobos Hermenegildo	53	Tras Iglesia	Propietario	si	si	si
si	si	si	243	243	Romeo Hernandez Pedro	39	Subida Palomar	id.	si	no	no
no	si	si	»	244	Romeo Peirona Joaquin	57	Plaza Libertad	id.	si	no	no
no	no	no	246	245	Royo Ruiz José	58	Hospital	id.	si	si	si
si	no	no	247	246	Royo Sanchez Inocencio	49	Castillo	id.	si	si	si
no	no	no	248	247	Ruiz Dombou Prudencio	61	Arrabal	id.	si	no	no
no	si	si	249	248	Ruiz Val Prudencio	30	id.	Jornalero	no	no	lo
si	si	si	»	249	Saló Romeo Pedro	31	Hospital	Propietario	si	si	si
no	no	no	»	250	Sanchez Balsas José	28	Afuera	Jornalero	no	no	no
no	no	no	250	251	Sanchez Balsas Pascual	50	Arrabal	Propietario	si	no	no
no	no	no	251	252	Sanchez Carabantes Pedro	59	Castillo	Jornalero	ro	no	no
si	no	no	»	253	Sanchez Lozano Dimas	29	Arrabal	id.	no	si	si
no	no	no	»	254	Sanz Gutierrez Mariano	51	id.	Labrador	si	no	no
no	no	no	»	255	Serrano Antonio	39	Barrio Nuevo	Industrial	si	si	si
si	no	no	»	256	Train Navarro Manuel	31	Meson Viejo	Jornalero	no	no	no
no	no	no	»	257	Train Navarro Toribio	35	id.	id.	no	no	no
si	si	si	»	258	Tegedor Español Francisco	39	Casas Nuevas	id.	no	no	no
si	no	no	»	259	Tegero Bernal Marcelino	68	Cruz	Maestro Jubilado	no	si	si
no	no	no	»	260	Tegero Perez Santiago José	25	id.	Maestro	no	si	si
si	no	no	»	261	Tuber Sabadelle José	49	Afuera	Industrial	si	si	si
no	no	no	257	262	Val Carabantes Francisco	33	Cruz	Labrador	si	no	no
si	no	no	»	263	Val Ibañez Cecilio	31	Casas Palomar	Jornalero	no	no	no
si	no	no	»	264	Val Train Gaspar	59	Meson Viejo	Labrador	si	no	ro
no	no	no	261	265	Vallino Allera Vicente	60	Cruz	Propietario	si	si	si
si	si	si	»	266	Vela Manuel	53	Hospital	Cura Ecónomo	no	si	si
si	si	si	511	267	Vela Oseñalde Clemente	66	Barrio Viejo	Propietario	si	si	si
no	si	si	512	268	Vela Oseñalde Manuel	70	id.	id.	si	si	si
no	si	si	»	269	Vidal Cabeza Eulogio	36	Casas Palomar	id.	si	no	no
si	si	si	516	270	Vicente Garcia Ramón	48	id.	Labrador	si	no	no
no	no	no									
si	no	no									
no	no	no									
no	no	no									
no	no	no									
no	no	no	263	1	Abad Sanchez Andrés	39	Plaza Carneceria	Empleado	no	si	si
no	no	no	264	2	Agudo Casas Blas	47	Barrio Viejo	Propietario	si	no	no
no	si	si	265	3	Agudo Lausin Antonio	41	Subida Fragua	id.	si	si	si
si	si	si	»	4	Agudo Lausin Fernando	29	Casas Palomar	Jornalero	no	si	si
no	no	no	»	5	Almenara Borao Antonio	41	Afuera	id.	no	si	si
si	no	no	»	6	Aparicio Anson Antonio	35	Plaza Carneceria	Industrial	si	si	si
si	no	no	266	7	Artigas Guajardo José	48	Cruz	Jornalero	no	no	no
no	no	no	267	8	Artigas Mosteo Joaquín	75	Casas Nuevas	id.	no	no	no
si	no	no	268	9	Ayarza Casas Mariano	31	Casas Buenavista	id.	no	no	no
si	no	no	269	10	Bailon Muñoz Vicente	43	Cruz	id.	no	si	si
si	no	no	»	11	Balsas Labuerta Pascual	28	Arrabal	id.	no	no	no
no	no	no	»	12	Barcelona Gutierrez Manuel	59	Afuera	Labrador	si	no	no
si	no	no	20	13	Barcelona Hernandez Manuel	31	id.	Jornalero	no	no	no
no	no	no	»	14	Barcelona Izaguerri Agustin	29	Arrabal	id.	no	no	no
si	no	no	»	15	Blasco Soria José	56	Plaza San Martin	Industrial	si	si	si
no	no	no	272	16	Benedid Buene Santiago	55	Barrio Viejo	Propietario	si	si	si
no	no	no	270	17	Bernal Chalan Antonio	43	Cuevas buenavista	Jornalero	no	no	no
no	si	si	271	18	Bosque Mesones Baltasar	59	Plaza San Martin	Propietario	si	si	si
si	no	no	274	19	Carabantes Ibañez Hilario	63	Casas buenavista	Jornalero	no	no	no
si	no	no	»	20	Carnicer Blanco Francisco	45	Plaza San Martin	id.	si	si	si
si	no	no	277	20							

**SECCIÓN 2.<sup>a</sup>**  
**MESÓN VIEJO**

RICLA.—SECCIÓN 2.<sup>a</sup>





NÚM. DE ORDEN	En la Sección.	APELLIDOS Y NOMBRES	Edad.	DOMICILIO	PROFESION	SABE		
						Escritor.	Escritor.	Escritor.
	21	Carnicer Carnicer Francisco	37	Cuevas Palomar	Jornalero	no	no	no
	22	Carnicer Gil Julian	26	Plaza San Martin	id.	no	si	si
	23	Carnicer Ibañez Manuel	51	Casas Nuevas	id.	no	no	no
279	24	Carnicer Lopez Antonio	49	id.	Labrador	si	no	no
280	25	Carnicer Navarro Antonio	38	Subida Fragua	id.	si	no	no
281	26	Carnicer Navarro Manuel	31	Barrio Viejo	Jornalero	no	no	no
282	27	Carnicer Romeo Simon	36	Barrio Nuevo	Labrador	si	no	no
285	28	Carnicer Romeo Victorio	32	Subida Fragua	id.	si	no	no
286	29	Carnicer Romeo Pedro	37	Arrabal	Jornalero	no	no	no
284	30	Carnicer Ventura Manuel	26	Cuevas Palomar	id.	no	no	no
	31	Casas Cebrián Simon	44	Plaza San Martin	Labrador	si	si	si
288	32	Casas Garcia Raimundo	36	Meson Viejo	Jornalero	no	no	no
289	33	Casas Gil Matias	41	Casas Nuevas	Ganadero	si	no	no
290	34	Casas Inurria Francisco	76	Cantarranas	id.	si	no	no
291	35	Casas Marin Jose	34	Buena Vista	Jornalero	no	no	no
292	36	Casas Vela Melchor	73	Nevado	Propietario	si	no	no
293	37	Casas Vellita Manuel	54	Meson Viejo	Labrador	si	no	no
29	38	Cebrian Bosque José	59	Barrio Nuevo	id.	si	no	no
295	39	Cebrian Embid Manuel	49	Plaza San Martin	Ganadero	si	no	no
296	40	Cebrian Izaguerri José	30	Calle Fragua	Jornalero	no	no	no
297	41	Cebrian Noguerras Manuel	48	Hospital	id.	no	no	no
299	42	Cebrian Noguerras Romualdo	38	Plaza Libertad	Ganadero	si	si	si
300	43	Cebrian Noguerras Toribio	45	Plaza San Martin	id.	si	si	si
301	44	Crespo Ibañez Francisco	50	Barrio Viejo	Propietario	si	si	si
304	45	Chueca Urgel Benito	41	Afuerras	Jornalero	no	si	si
61	46	Delgado Pedro	47	Cuevas Buenavista	id.	no	no	no
307	47	Diez Garcia Manuel	49	Corral villa	id.	no	no	no
308	48	Diez Ibañez Juan	48	Meson Viejo	Labrador	si	no	no
309	49	Diez Marin Leon	55	Nevado	Jornalero	no	no	no
310	50	Diez Marin Santiago	51	Casas Buena Vista	Labrador	si	no	no
211	51	Dominguez Garcia Luis	34	Taberna Vieja	id.	si	no	no
312	52	Dominguez Lopez Luis	69	Fragua	Propietario	si	si	si
313	53	Embid Cebrian Cecilio	34	Barrio Viejo	Jornalero	no	si	si
314	54	Embid Lausín Antonio	42	Barrio Nuevo	Ganadero	si	no	no
315	55	Embid Marin Andrés	48	Meson Viejo	Labrador	si	no	no
316	56	Embid Marin Antonio	56	id.	Propietario	si	no	no
317	57	Esteban Gatuellas José	44	P. Conde Guerrero	Jornalero	no	si	si
318	58	Franco Izaguerri Joaquin	26	Casas Nuevas	id.	no	no	no
	59	Franco India Francisco	76	Meson Viejo	Labrador	si	no	no
321	60	Franco India Joaquin	70	id.	Jornalero	no	no	no
322	61	Franco Lozano Clemente	31	id.	id.	no	no	no
323	62	Franco Marin Vicente	61	Taberna Vieja	Labrador	si	no	no
324	63	Ferrer Carnicer Isidro	49	Cantarranas	id.	si	no	no
319	64	Garcia Cobos Juan	37	Plaza San Martin	Jornalero	no	si	si
326	65	Garcia Cobos Manuel	35	Fragua	Labrador	si	si	si
327	66	Garcia Grima Isidro	61	Meson Viejo	id.	si	no	no
328	67	Garcia Lausín Celestino	27	Cruz	Jornalero	no	no	no
	68	Garcia Lozano Pascual	43	Nevado	id.	no	no	no
329	69	Garcia Lozano Roque	48	id.	id.	no	no	no
330	70	Garcia Marin Domingo	38	id.	id.	no	no	no
331	71	Garcia Marin Joaquin	31	Barrio Nuevo	id.	no	no	no
	72	Garcia Val Francisco	60	Casas Nuevas	Labrador	si	no	no
332	73	Garza Trasbares José	53	Cuevas Buena Vista	Jornalero	no	no	no
333	74	Gil Agut Mariano	59	Fragua	Empleado	no	si	si
334	75	Gil Lidun Pedro	38	id.	Labrador	si	si	si
335	76	Gil Salas José	69	Casas Buena Vista	Propietario	si	no	no
337	77	Gil Train Anselmo	47	id.	id.	no	no	no
	78	Gimeno Casas Joaquin	40	id.	Jornalero	no	no	no
339	79	Gimeno Casas Santiago	36	Barrio Nuevo	id.	no	no	no
	80	Gués Margeli Juan	55	id.	Propietario	si	si	si



S A B E			NÚM. DE ORDEN	Edad	APELLIDOS Y NOMBRES	DOMICILIO	PROFESION	S A B E		
Escribir								Leer		
Si se o no elegible para cargos concejales	Si se o no elegible para cargos concejales	Si se o no elegible para cargos concejales	De la inscripción general	En la Sección				Si se o no elegible para cargos concejales	Si se o no elegible para cargos concejales	Si se o no elegible para cargos concejales
no	no	no	342	81	Gonzalez Gascon Quintin	48 Meson Viejo	Jornalero	no	si	si
no	si	si	»	82	Gonzalvo Lucas	43 Afueras	id.	no	si	si
no	no	no	»	83	Gaguardo Sanchez Antonio	35 Subida Fragua	Labrador	si	no	no
si	no	no	343	84	Guajardo Sanchez José	40 Cuevas Palomar	Jornalero	no	no	no
si	no	no	347	85	Guerrero Peirona Cristobal	41 Subida Fragua	Propietario	si	si	si
no	no	no	348	86	Guerrero Peirona Joaquin	48 id.	id.	si	si	si
si	no	no	351	87	Gutierrez Casas José	48 Meson Viejo	Jornalero	no	no	no
si	no	no	350	88	Gutierrez Casas Juan	32 Casas Palomar	id.	no	no	no
no	no	no	352	89	Gutierrez Escolano Guillermo	61 Plaza Libertad	Propietario	si	si	si
no	no	no	355	90	Gutierrez Lozano Miguel	35 Perijal	Labrador	si	si	si
si	si	si	356	91	Gutierrez Millan Manuel	55 Casas Nuevas	id.	si	no	no
no	no	no	»	92	Gracia J. sé Quintin	5 Casas Buena Vista	Propietario	si	no	no
si	no	no	357	93	Hernandez Lahuerta Joaquin	35 P. Conde Guerrero	Jornalero	no	no	no
si	no	no	359	94	Hernandez Lahuerta Vicente	38 Plaza Carneceria	id.	no	no	no
no	no	no	358	95	Hernandez Lahuerta Manuel	39 P. Conde Guerrero	Labrador	si	n	no
si	no	no	360	96	Hernandez Morin Manuel	67 Casas Nuevas	id.	si	no	no
si	no	no	361	97	Herrera Roy Cecilio	39 Casas Buena Vista	Propietario	si	si	si
si	no	no	121	98	Ibañez Artigas Pedro	36 Plaza Carneceria	Jornalero	n	no	no
si	no	no	»	99	Ibañez Carabantes Manuel	39 Meson Viejo	id.	no	no	no
no	no	no	»	100	Ibañez Carabantes Santiago	35 id.	id.	no	no	no
no	no	no	362	101	Ibañez Carnicer Antonio	53 id.	id.	no	no	no
si	si	si	363	102	Ibañez Carnicer Juan	47 id.	Labrador	si	no	no
si	si	si	122	103	Ibañez Casas Antonio	35 Hospital	Jornalero	no	si	si
si	si	si	367	104	Ibañez Mercado Miguel	45 Meson Viejo	Industrial	si	no	no
no	si	si	133	105	Izaguerra Bernal Antonio	50 Taberna vieja	Labrador	si	no	no
no	no	no	134	106	Izaguerra Bernal Pascual	30 Arrabal	Jornalero	no	no	no
si	no	no	371	107	Izaguerra Peirona José	47 Casas Buena Vista	id.	no	no	no
no	no	no	372	108	Izaguerra Ruiz Joaquin	34 id.	id.	no	no	no
no	no	no	»	109	Izaguerra Vela José	31 id.	id.	no	no	no
si	no	no	369	110	Ibañez Royo José	49 id.	Ganadero	si	no	no
si	no	no	»	111	Lacarta Val Francisco	37 Plaza Carneceria	Labrador	si	no	no
si	si	si	375	112	Lafuente Grima Juan	55 Chodes	id.	si	no	no
no	si	si	149	113	Lahuerta Carnicer Gaspar	64 Cuevas Buena Vista	Jornalero	no	no	no
si	no	no	»	114	Lahuerta Gil Francisco	35 Barrio Nuevo	id.	no	no	no
si	no	no	153	115	Lahuerta Marin Francisco	48 Cruz	Propietario	si	si	si
si	no	no	378	116	Lahuerta Marin Manuel	55 Plaza Olmo	Jornalero	no	no	no
no	si	si	154	117	Lahuerta Oria José	36 Chodes	id.	no	no	no
no	no	no	379	118	Lahuerta Oria Casimiro	32 Cruz	id.	no	no	no
si	no	no	155	119	Lahuerta Oria Pascual	39 Fragua	Propietario	si	si	si
no	no	no	380	120	Lasarte Garcia José	38 Barrio Nuevo	Industrial	si	si	si
no	no	no	»	121	Lasarte Isaba Miguel	71 id.	Jornalero	no	si	si
si	no	no	382	122	Lausin Embid Manuel	37 Plaza Libertad	Propietario	si	no	no
si	no	no	384	123	Lausin Lausin Claudio	78 Barrio Nuevo	id.	no	si	si
no	si	si	»	124	Lausin Lidon Leoncio	28 id.	Jornalero	no	si	si
si	si	si	385	125	Lausin Lopez Antonio	43 Plaza Carneceria	Labrador	si	no	no
si	no	no	386	126	Lausin Lopez Javier	49 Barrio Nuevo	id.	si	no	no
no	no	no	388	127	Lausin Marin Manuel	41 Nevado	id.	si	no	no
no	no	no	»	128	Lausin Marin Matias	28 id.	Jornalero	no	no	no
no	no	no	389	129	Lausin Val Francisco	46 Meson Viejo	Labrador	si	si	si
no	no	no	391	130	Lausin Viota Francisco	59 id.	id.	si	no	no
no	no	no	393	131	Lopez Calvo Francisco	77 Chodes	Propietario	si	no	no
si	no	no	394	132	Lopez Carrascon Ildfonso	78 Meson Viejo	id.	si	no	no
no	no	no	395	133	Lopez Hernandez Antonio	59 Casas Nuevas	Labrador	si	no	no
no	si	si	396	134	Lopez Hernandez Benito	64 Chodes	id.	si	no	no
si	si	si	»	135	Lopez Iburria Victorino	31 Castillo	Jornalero	no	no	no
si	no	no	169	136	Lopez Lahuerta Manuel	41 Hospital	Labrador	si	no	no
no	no	no	170	137	Lopez Lozano Joaquin	49 Cruz	id.	si	no	no
no	no	no	»	138	Lopez Mareca Pedro	30 Meson Viejo	id.	si	no	no
no	no	no	392	139	Lon Garcia Francisco	59 id.	Propietario	si	si	si
si	si	si	»	140	Marin Almenar Virgilio	37 Cuevas buenavista	Jornalero	no	no	no





NUM. DE ORDEN	Edad.	NOMBRES Y APELLIDOS	DOMICILIO	PROFESION	S A B E		
					Si no es elegible para cargo sufragáneo.	Leer.	Escribir.
185	141	Marin Almenar Joaquin	48 Afueras	Labrador	si	no	no
186	142	Marin Almenar Juan	42 Casas Palomar	Jornalero	no	no	no
	143	Marin Ayarza Babil	28 Cuevas Buenavista	id.	no	no	no
187	144	Marin Ayarza Pascual	31 Casas Nuevas	id.	no	no	no
106	145	Marin Cebrian Mateo	38 Plaza Carneceria	Labrador	si	no	no
401	146	Marin Grima Manuel	47 Chodes	id.	si	no	no
184	147	Mañas Lozano Matias	61 Hombria	id.	si	no	no
403	148	Marin Lopez Gaspar	51 Cuevas Buenavista	id.	si	no	no
405	149	Marin Lozano Pascual	60 Casas Nuevas	id.	si	no	no
	150	Marin Marin Cristobal	31 Nevado	Jornalero	no	no	no
406	151	Marin Marin Miguel	59 Fragua	Labrador	si	no	no
407	152	Marin Moreno Antonio	59 Casas Buenavista	id.	si	no	no
409	153	Marin Royo Francisco	64 Fragua	Propietario	si	no	no
410	154	Marin Royo Matias	67 Cuevas Buenavista	id.	si	si	si
	155	Marin Val Florencio	31 Arrabal	id.	si	no	no
411	156	Marin Val Lorenzo	43 Casas Buenavista	Labrador	si	no	no
413	157	Martinez Gil Antonio	35 Plaza San Martin	Jornalero	no	no	no
415	158	Miguel Ruiz Antonio	36 Cuevas Buenavista	id.	no	no	no
416	159	Monreal Cuartero Gregorio	38 Fragua	Industrial	no	si	si
	160	Moreno Ferrer Antonio	31 Perijal	Jornalero	no	no	no
216	161	Moreno Ferrer Gregorio	36 Arrabal	Labrador	si	no	no
417	162	Moreno Lopez Mariano	60 Afueras	id.	si	no	no
418	163	Moreno Millan Vicente	55 Chodes	Jornalero	no	no	no
421	164	Mosteo Dominguez Gregorio	75 Meson Viejo	Propietario	si	no	no
422	165	Mosteo Dominguez José	68 Plaza San Martin	id.	si	si	si
423	166	Mosteo Lausin Manuel	60 Casas Buenavista	Labrador	si	no	no
424	167	Mosteo Lopez Gregorio	41 Plaza San Martin	Propietario	si	si	si
425	168	Mosteo Lopez Julio	33 Tras Iglesia	Labrador	si	si	si
226	169	Mosteo Morales José	36 P. Conde Guerrero	Jornalero	no	no	no
427	170	Mosteo Pomerón Roque	50 Barrio Viejo	Industrial	si	si	si
429	171	Navarro Mosteo José	57 Casas Nuevas	Labrador	si	no	no
430	172	Nogueras Franco Romualdo	49 Plaza Carneceria	id.	si	no	no
431	173	Nogueras Gutierrez Manuel	72 Corral Villa	id.	si	no	no
432	174	Nogueras Marin Lucas	32 Hombria	Jornalero	no	no	no
433	175	Nogueras Marin Romualdo	35 Taberna Vieja	id.	no	no	no
434	176	Oria Baquedano Braulio	39 Corral Villa	id.	no	no	no
435	177	Oria Baquedano Crescencio	33 Casas Nuevas	id.	no	no	no
436	178	Oria Lausin José	39 Plaza Carneceria	Labrador	si	no	no
437	179	Ostariz Lozano Francisco	49 Casas Nuevas	id.	si	no	no
439	180	Palacian Aznar Nicolás	60 Cuevas Buenavista	Jornalero	no	no	no
440	181	Peirona Palacios Joaquin	47 Plaza Olmo	Labrador	si	si	si
442	182	Portero Campos Gregorio	36 Meson Viejo	Jornalero	no	no	no
443	183	Poza Gerez Gregorio	43 Plaza Olmo	Propietario	si	si	si
444	184	Ramos Lopez Manuel	51 Cuevas Buenavista	Labrador	si	no	no
445	185	Ratia Cassot Adolfo	36 Subida Fragua	Industrial	si	si	si
	186	Ripa Lahuerta Joaquin	3 Chodes	Jornalero	no	si	si
446	187	Ripa Palacios Joaquin	59 id.	Industrial	si	si	si
	188	Rodrigo Español Eleuterio	28 Fragua	Jornalero	no	si	si
447	189	Rodrigo Vistado José	59 id.	Industrial	si	si	si
448	190	Romeo Carnicer Antonio	38 Nevado	Jornalero	no	no	no
449	191	Romeo Carnicer Blas	35 Cruz	Ministrante	no	si	si
450	192	Romeo Hernandez Dionisio	38 Meson Viejo	Labrador	si	no	no
451	193	Romeo Hernández José	43 Barrio Nuevo	Jornalero	no	no	no
	194	Romeo Marin Mariano	28 Tras Iglesia	id.	no	no	no
453	195	Romeo Mosteo Alejandro	73 Meson Viejo	Propietario	si	no	no
454	196	Romeo Mosteo José	77 Cuevas Buenavista	id.	si	no	no
455	197	Romeo Perez Nicolás	28 Meson Viejo	Labrador	si	no	no
457	198	Romeo Val Francisco	49 id.	id.	si	no	no
458	199	Romeo Val Pantaleón	52 id.	id.	si	no	no
	200	Royo Cebrian Juan	31 Nevado	Jornalero	no	si	si



S A B E			NÚM. DE ORDEN	APELLIDOS Y NOMBRES	Edad	DOMICILIO	PROFESION	S A B E		
Si no es elegible para cargos suociales.	Leer	Escribir						Si no es elegible para cargos concejales.	Leer	Escribir
si	no	no	459	201	73	Plaza San Martin	Propietario	si	si	si
no	no	no	*	202	69	Nevado	id.	si	si	si
no	no	no	460	203	38	Cruz	Jornalero	no	no	no
no	no	no	461	204	47	Fragua	Labrador	si	no	no
si	no	no	462	205	49	Barrio Nuevo	Propietario	si	si	si
si	no	no	463	206	33	id.	id.	si	si	si
si	no	no	464	207	29	Cuevas buenavista	Jornalero	no	no	no
si	no	no	465	208	75	Cantarranas	id.	no	no	no
si	no	no	466	209	48	Meson Viejo	id.	no	no	no
no	no	no	*	210	28	Afuera	Industrial	si	si	si
si	no	no	467	211	64	Casas Nuevas	Jornalero	no	no	no
si	no	no	468	212	39	Meson Viejo	Labrador	si	no	no
si	no	no	469	213	33	Cuevas buenavista	Jornalero	no	no	no
si	si	si	470	214	42	Meson Viejo	Labrador	si	no	no
si	no	no	471	215	44	Nevado	id.	si	no	no
si	no	no	472	216	35	Plaza Mañas	Jornalero	no	no	no
no	no	no	473	217	38	Afuera	id.	no	no	no
no	no	no	*	218	27	Barrio Nuevo	id.	no	si	si
no	si	si	475	219	49	Arrabal	Labrador	si	no	no
no	no	no	476	220	44	Hombria	id.	si	no	no
si	no	no	478	221	34	Casas Nuevas	Jornalero	no	no	no
si	no	no	479	222	36	Barrio Viejo	Id.	no	si	si
no	no	no	480	223	71	Casas Nuevas	Id.	no	no	no
si	no	no	481	224	28	Chodes	Id.	no	no	no
si	si	si	482	225	49	Barrio Nuevo	Labrador	si	no	no
si	no	no	483	226	50	Cruz	Empleado	no	si	si
si	si	si	484	227	35	Subida Fragua	Labrador	si	si	si
si	si	si	485	228	39	Cantarranas	Jornalero	no	no	no
no	no	no	486	229	46	Chodes	id.	no	si	si
si	si	si	*	230	42	Casas Nuevas	id.	no	no	no
si	no	no	493	231	44	Meson Viejo	Labrador	si	no	no
si	no	no	494	232	56	Arrabal	Ganadero	si	no	no
si	no	no	495	233	32	Meson Viejo	Jornalero	no	no	no
no	no	no	496	234	36	id.	Id.	no	no	no
no	no	no	498	235	45	Hombria	Labrador	si	no	no
no	no	no	499	236	76	Casas Nuevas	Id.	si	no	no
no	no	no	489	237	49	id.	Id.	si	no	no
si	no	no	490	238	38	id.	Jornalero	no	no	no
si	no	no	*	239	31	Tras Iglesia	id.	no	no	no
no	no	no	500	240	41	Barrio Nuevo	id.	no	si	si
si	si	si	501	241	56	Meson Viejo	Labrador	si	no	no
no	no	no	502	242	52	id.	Jornalero	no	no	no
si	si	si	503	243	32	Casas Nuevas	Id.	no	no	no
si	no	no	504	244	34	id.	id.	no	no	no
si	si	si	505	245	68	Casas Palomar	Propietario	si	si	si
no	si	si	507	246	34	Meson Viejo	Jornalero	no	no	no
si	si	si	506	247	30	id.	Id.	no	no	no
no	si	si	508	248	70	Arrabal	id.	no	no	no
si	si	si	510	249	54	Afuera	Propietario	si	si	si
no	no	no	258	250	38	Cruz	Médico	no	si	si
no	si	si	260	251	65	id.	Propietario	si	si	si
si	no	no	264	252	30	id.	id.	si	si	si
no	no	no	*	253	28	id.	id.	si	si	si
no	no	no	513	254	66	Arrabal	Jornalero	no	no	no
si	no	no	514	255	32	Taberna Vieja	id.	no	no	no
si	no	no	515	256	59	Subida Fragua	Propietario	si	si	si





DE LA PROVINCIA DE SARAGOZA

CATEGORIA	PROFESION	DOMICILIO	NOMBRE	N.º DE ORDEN	
				de 1.ª Sección	de 2.ª Sección
Propietario		70 Plaza San Martín	Boya Marcos Francisco	459	201
id.		69 Nevada	Boya Marcos Juan	460	202
Jornalero		38 Cruz	Boya Sanchez Pascual	461	203
Laborador		47 Plaza	Boya Sanchez Pedro	462	204
Propietario		48 Barrio Nueva	Hubs Agustín Francisco	463	205
id.		31	Hubs Agustín Juan	464	206
Jornalero		29 Casas Nueva	Ruiz José Miguel	465	207
id.		70 Casas Nueva	Ruiz José Miguel	466	208
id.		48 Barrio Nueva	Ruiz José Miguel	467	209
Industrial		38 Cruz	Ruiz José Miguel	468	210
Jornalero		64 Casas Nueva	Ruiz José Miguel	469	211
Laborador		39 Barrio Nueva	Ruiz José Miguel	470	212
Jornalero		28 Barrio Nueva	Ruiz José Miguel	471	213
Laborador		48 Barrio Nueva	Ruiz José Miguel	472	214
Jornalero		48 Barrio Nueva	Ruiz José Miguel	473	215
id.		28 Barrio Nueva	Ruiz José Miguel	474	216
Laborador		48 Barrio Nueva	Ruiz José Miguel	475	217
Jornalero		48 Barrio Nueva	Ruiz José Miguel	476	218
Jornalero		48 Barrio Nueva	Ruiz José Miguel	477	219
Jornalero		48 Barrio Nueva	Ruiz José Miguel	478	220
Jornalero		48 Barrio Nueva	Ruiz José Miguel	479	221
Jornalero		48 Barrio Nueva	Ruiz José Miguel	480	222
Jornalero		48 Barrio Nueva	Ruiz José Miguel	481	223
Jornalero		48 Barrio Nueva	Ruiz José Miguel	482	224
Jornalero		48 Barrio Nueva	Ruiz José Miguel	483	225
Jornalero		48 Barrio Nueva	Ruiz José Miguel	484	226
Jornalero		48 Barrio Nueva	Ruiz José Miguel	485	227
Jornalero		48 Barrio Nueva	Ruiz José Miguel	486	228
Jornalero		48 Barrio Nueva	Ruiz José Miguel	487	229
Jornalero		48 Barrio Nueva	Ruiz José Miguel	488	230
Jornalero		48 Barrio Nueva	Ruiz José Miguel	489	231
Jornalero		48 Barrio Nueva	Ruiz José Miguel	490	232
Jornalero		48 Barrio Nueva	Ruiz José Miguel	491	233
Jornalero		48 Barrio Nueva	Ruiz José Miguel	492	234
Jornalero		48 Barrio Nueva	Ruiz José Miguel	493	235
Jornalero		48 Barrio Nueva	Ruiz José Miguel	494	236
Jornalero		48 Barrio Nueva	Ruiz José Miguel	495	237
Jornalero		48 Barrio Nueva	Ruiz José Miguel	496	238
Jornalero		48 Barrio Nueva	Ruiz José Miguel	497	239
Jornalero		48 Barrio Nueva	Ruiz José Miguel	498	240
Jornalero		48 Barrio Nueva	Ruiz José Miguel	499	241
Jornalero		48 Barrio Nueva	Ruiz José Miguel	500	242
Jornalero		48 Barrio Nueva	Ruiz José Miguel	501	243
Jornalero		48 Barrio Nueva	Ruiz José Miguel	502	244
Jornalero		48 Barrio Nueva	Ruiz José Miguel	503	245
Jornalero		48 Barrio Nueva	Ruiz José Miguel	504	246
Jornalero		48 Barrio Nueva	Ruiz José Miguel	505	247
Jornalero		48 Barrio Nueva	Ruiz José Miguel	506	248
Jornalero		48 Barrio Nueva	Ruiz José Miguel	507	249
Jornalero		48 Barrio Nueva	Ruiz José Miguel	508	250
Jornalero		48 Barrio Nueva	Ruiz José Miguel	509	251
Jornalero		48 Barrio Nueva	Ruiz José Miguel	510	252
Jornalero		48 Barrio Nueva	Ruiz José Miguel	511	253
Jornalero		48 Barrio Nueva	Ruiz José Miguel	512	254
Jornalero		48 Barrio Nueva	Ruiz José Miguel	513	255
Jornalero		48 Barrio Nueva	Ruiz José Miguel	514	256
Jornalero		48 Barrio Nueva	Ruiz José Miguel	515	257
Jornalero		48 Barrio Nueva	Ruiz José Miguel	516	258
Jornalero		48 Barrio Nueva	Ruiz José Miguel	517	259
Jornalero		48 Barrio Nueva	Ruiz José Miguel	518	260
Jornalero		48 Barrio Nueva	Ruiz José Miguel	519	261
Jornalero		48 Barrio Nueva	Ruiz José Miguel	520	262
Jornalero		48 Barrio Nueva	Ruiz José Miguel	521	263
Jornalero		48 Barrio Nueva	Ruiz José Miguel	522	264
Jornalero		48 Barrio Nueva	Ruiz José Miguel	523	265
Jornalero		48 Barrio Nueva	Ruiz José Miguel	524	266
Jornalero		48 Barrio Nueva	Ruiz José Miguel	525	267
Jornalero		48 Barrio Nueva	Ruiz José Miguel	526	268
Jornalero		48 Barrio Nueva	Ruiz José Miguel	527	269
Jornalero		48 Barrio Nueva	Ruiz José Miguel	528	270
Jornalero		48 Barrio Nueva	Ruiz José Miguel	529	271
Jornalero		48 Barrio Nueva	Ruiz José Miguel	530	272
Jornalero		48 Barrio Nueva	Ruiz José Miguel	531	273
Jornalero		48 Barrio Nueva	Ruiz José Miguel	532	274
Jornalero		48 Barrio Nueva	Ruiz José Miguel	533	275
Jornalero		48 Barrio Nueva	Ruiz José Miguel	534	276
Jornalero		48 Barrio Nueva	Ruiz José Miguel	535	277
Jornalero		48 Barrio Nueva	Ruiz José Miguel	536	278
Jornalero		48 Barrio Nueva	Ruiz José Miguel	537	279
Jornalero		48 Barrio Nueva	Ruiz José Miguel	538	280
Jornalero		48 Barrio Nueva	Ruiz José Miguel	539	281
Jornalero		48 Barrio Nueva	Ruiz José Miguel	540	282
Jornalero		48 Barrio Nueva	Ruiz José Miguel	541	283
Jornalero		48 Barrio Nueva	Ruiz José Miguel	542	284
Jornalero		48 Barrio Nueva	Ruiz José Miguel	543	285
Jornalero		48 Barrio Nueva	Ruiz José Miguel	544	286
Jornalero		48 Barrio Nueva	Ruiz José Miguel	545	287
Jornalero		48 Barrio Nueva	Ruiz José Miguel	546	288
Jornalero		48 Barrio Nueva	Ruiz José Miguel	547	289
Jornalero		48 Barrio Nueva	Ruiz José Miguel	548	290
Jornalero		48 Barrio Nueva	Ruiz José Miguel	549	291
Jornalero		48 Barrio Nueva	Ruiz José Miguel	550	292
Jornalero		48 Barrio Nueva	Ruiz José Miguel	551	293
Jornalero		48 Barrio Nueva	Ruiz José Miguel	552	294
Jornalero		48 Barrio Nueva	Ruiz José Miguel	553	295
Jornalero		48 Barrio Nueva	Ruiz José Miguel	554	296
Jornalero		48 Barrio Nueva	Ruiz José Miguel	555	297
Jornalero		48 Barrio Nueva	Ruiz José Miguel	556	298
Jornalero		48 Barrio Nueva	Ruiz José Miguel	557	299
Jornalero		48 Barrio Nueva	Ruiz José Miguel	558	300

