

# FUENTES DE JILOCA

LISTA de los electores de este Municipio, que se publica á los efectos del párrafo 3.º del artículo 16 de la Ley de 26 de Junio de 1890.

RECTIFICACION DE 1904

Número de orden		APELLIDOS Y NOMBRES	Edad	DOMICILIO	PROFESIÓN	SABE		
En la localidad	En la Sección					En la Sección	En la Sección	En la Sección
<b>DISTRITO PRIMERO.—Sección única</b>								
1	1	Acerete García Pablo	78	Solana	Jornalero	Si	No	No
2	2	Acerete Maycas Juan	51	Palacio	Labrador	Si	Si	Si
4	3	Acetere Maycas Juan Antonio	64	Id.	Presbítero	No	Si	Si
8	4	Acerete Cebollada Mariano	46	Barranquillo	Jornalero	Si	Si	Si
5	5	Acerete Lavilla Francisco	27	Bajera	Propietario	Si	Si	Si
	6	Acerete Cabeza Cirilo	26	Solana	Jornalero	Si	No	No
	7	Acerete Gonzalo Pedro Antonio	26	Bajera	Id.	Si	Si	Si
16	8	Agudo Bueno Pablo	58	Barranquillo	Tejedor	Si	Si	Si
	9	Agudo Tobajas Nazario	27	Id.	Id.	Si	Si	Si
	10	Aldanondo García Bienvenido	32	Bajera	Cantero	Si	Si	Si
	11	Aldanondo García Pedro	Id.	Id.	Id.	Si	Si	Si
17	12	Aldea Alba Miguel	45	Solana	Jornalero	Si	No	No
22	13	Algarate Ruiz Melchor	44	Barranquillo	Id.	Si	No	No
	14	Alonso Tolosa Martín	31	Id.	Carnicero	Si	Si	Si
25	15	Anadón Serrano Miguel	43	Bajera	Jornalero	Si	Si	Si
26	16	Anadón Miñana Francisco	61	Barranquillo	Id.	Si	Si	Si
28	17	Anadón Lite Bernardo	64	Bajera	Id.	Si	No	No
29	18	Anadón Miñana Domingo	44	Id.	Id.	Si	No	No
	19	Anquela Benedí Cristóbal	26	Barranquillo	Id.	Si	Si	Si
35	20	Artigas Hernando Clemente	50	Palacio	Id.	Si	No	No
38	21	Aylan Morales Victoriano	47	Id.	Labrador	Si	Si	Si
40	22	Bacarizo Bureta Pedro	59	Id.	Jornalero	Si	Si	Si
49	23	Carrascón Marta Juan	47	Solana	Id.	Si	Si	Si
50	24	Carrascón Yagüe Andrés	52	Palacio	Id.	Si	No	No
58	25	Cortés Temprado Gaudioso	49	Barranquillo	Id.	Si	No	No
59	26	Cortés Soriano Mariano	60	Val de Olmillo	Labrador	Si	No	No
	27	Cortés Lozano Francisco	34	Somo Aldea	Id.	Si	No	No
64	28	Cubero Cabeza Dámaso	42	Bajera	Tejero	Si	No	No
66	29	Duran Garrido Pedro	70	Horno	Jornalero	Si	No	No
69	30	Ferrer Gimeno Gregorio	60	Bajera	Labrador	Si	Si	Si
70	31	Franco Esteban Santiago	81	Palacio	Id.	Si	Si	Si
71	32	Franco Pérez Narciso	43	Id.	Id.	Si	Si	Si
	33	Gállego Guerrero Pablo	28	Mesón	Jornalero	Si	Si	Si
80	34	Garicano Pascual Manuel	77	Somo Aldea	Id.	Si	No	No
81	35	Gil Cebrián Mariano	45	Barranquillo	Pastor	Si	No	No
83	36	Gil Muñoz José	42	Extramuros	Labrador	Si	Si	Si
88	37	Gimeno Ruiz Francisco	52	Somo Aldea	Id.	Si	Si	Si
93	38	Gimeno Acerete Carlos	52	Bajera	Id.	Si	Si	Si
94	39	Gimeno Vicente Valero	46	Id.	Id.	Si	Si	Si
	40	Gimeno Viota Valentín	37	Id.	Id.	Si	Si	Si
95	41	Gimeno Yagüe Mariano	47	Id.	Guarda	Si	Si	Si
96	42	Gimeno Liñán Francisco	80	Id.	Labrador	Si	No	No
97	43	Gimeno Pascual Francisco	65	Id.	Id.	Si	No	No
104	44	Gimeno Minguijón Orencio	50	Barranquillo	Id.	Si	Si	Si
	45	Gimeno Gracia Manuel	34	Id.	Jornalero	Si	Si	Si
	46	Gimeno Gimeno Manuel	34	Chorrillo	Id.	Si	Si	Si
	47	Gimeno Perruca Juan	52	Barranquillo	Labrador	Si	Si	Si
	48	Gimeno Pérez Antonio	32	Id.	Id.	Si	Si	Si
110	49	Guerrero Acerete Melchor	77	Solana	Id.	Si	No	No
111	50	Guerrero Marco Blas	40	Barranquillo	Carpintero	Si	Si	Si
	51	Guerrero Marco Jacinto	88	Mesón	Labrador	Si	Si	Si
112	52	Guerrero Lavilla José	55	Extramuros	Jornalero	Si	No	No
116	53	Guerrero Saz Francisco	43	Bajera	Comerciante	Si	Si	Si
121	54	Hernández Sánchez Carmelo	40	Yedra	Jornalero	Si	No	No
	55	Hernández Martínez Blas	27	Barranquillo	Carpintero	Si	Si	Si
126	56	Hernández Monteagudo Blas	57	Solana	Id.	Si	Si	Si
123	57	Hernando Ruiz Antonio	74	Mesón	Posadero	Si	No	No
124	58	Hernando Martínez Antonio	44	Id.	Id.	Si	Si	Si

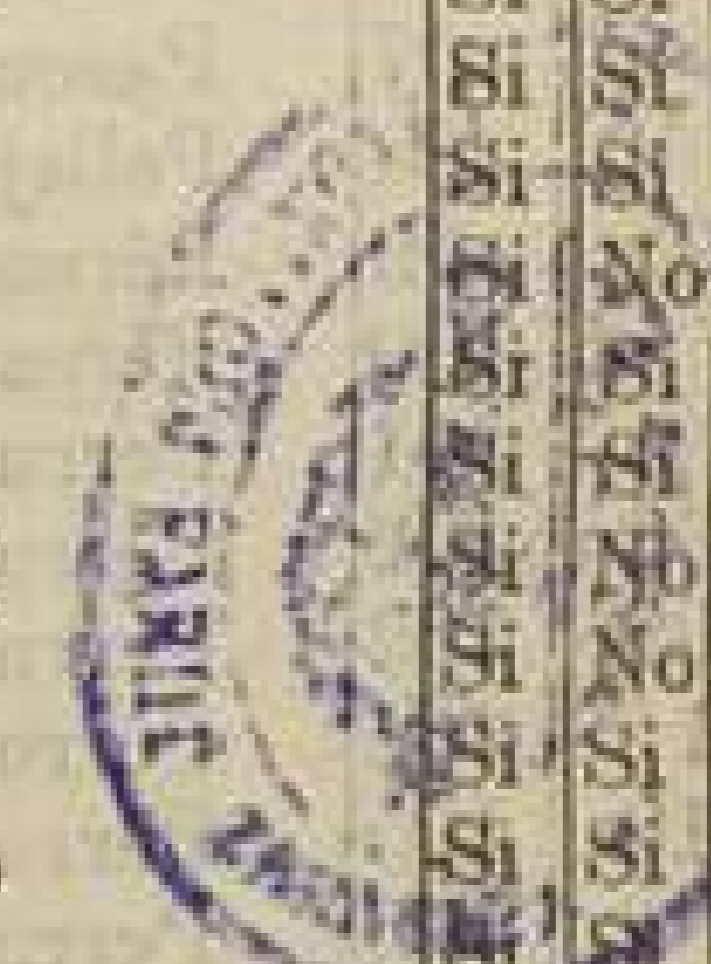



CATEGORÍA	SABER			Número de orden	APELLIDOS Y NOMBRES	Edad	DOMICILIO	PROFESIÓN	SABER		
	Si es o no alfabético por sus propios conocimientos	Letra	Escrita						Si es o no alfabético por sus propios conocimientos	Letra	Escrita
				119	Viota Minguijón Francisco	33	Barranquillo	Labrador	Si	Si	Si
Si	No	No	253	120	Yagüe Soriano Melchor	59	Mesón	Jornalero	Si	Si	Si
Si	No	No	254	121	Yagüe Montón Manuel	51	Palacio	Id.	Si	No	No
Si	No	No	258	122	Yagüe Soriano Francisco	56	Chorrillo	Id.	Si	No	No
Si	No	No	259	123	Yagüe Gállego Jerónimo	47	Bajera	Labrador	Si	No	No
Si	No	No		124	Yagüe Gállego Antonio	34	Mesón	Id.	Si	Si	Si
Si	No	No		125	Yagüe Montón Dionisio	33	Palacio	Id.	Si	Si	Si
Si	No	No		126	Yagüe Montón Eusebio	29	Chorrillo	Id.	Si	Si	Si
Si	Si	Si		127	Yagüe Montón Vicente	26	Palacio	Id.	Si	Si	Si
<b>DISTRITO SEGUNDO.—Sección única.</b>											
Si	No	No	5	1	Acerete Lozano Anastasio	65	Yedra	Labrador	Si	No	No
Si	No	No		2	Acerete Lozano Manuel	32	Val Olmillo	Id.	Si	Si	Si
Si	Si	Si	6	3	Acerete Lozano Mariano	40	Yedra	Id.	Si	No	No
Si	Si	Si	7	4	Acerete Lozano Pascual	56	Id.	Id.	Si	Si	Si
Si	Si	Si	10	5	Acerete Luzón Francisco	65	Somo Aldea	Id.	Si	No	No
Si	Si	Si		6	Acerete Gimeno Pedro	58	Id.	Id.	Si	Si	Si
Si	Si	Si		7	Acerete Hernando Antonio	37	Chorrillo	Jornalero	Si	No	No
Si	No	No		8	Acerete Hernando Leonardo	40	Extramuros	Id.	Si	No	No
Si	No	No	14	9	Acerete Luzón Jerónimo	57	Cuatro Esquinas	Labrador	Si	No	No
Si	No	No		10	Acerete Castejón Francisco	30	Somo Aldea	Jornalero	Si	No	No
Si	Si	Si		11	Aldana Pérez Esteban	39	Val Olmillo	Id.	Si	No	No
Si	Si	Si	19	12	Aldea Fuentes Luis	50	Palacio	Labrador	Si	Si	Si
Si	No	No	20	13	Aldea Fuentes Martín	64	Chorrillo	Id.	Si	Si	Si
Si	No	No	21	14	Aldea Fuentes Manuel	65	Somo Aldea	Id.	Si	Si	Si
Si	Si	Si		15	Aldea Ruiz Luis	33	Chorrillo	Id.	Si	Si	Si
Si	Si	Si	30	16	Anadón Miñana José	54	Somo Aldea	Jornalero	Si	No	No
Si	Si	Si		17	Artigas Sánchez Manuel	25	Id.	Id.	Si	No	No
Si	Si	Si		18	Artigas Hernando Juan	35	Castillo	Id.	Si	No	No
Si	No	No		19	Artigas Hernando Francisco	46	Cruces	Id.	Si	No	No
Si	Si	Si	37	20	Artigas Hernando Vicente	50	Id.	Id.	Si	No	No
Si	Si	Si		21	Beltrán Aldea Generoso	27	Chorrillo	Hornero	Si	No	No
Si	Si	Si	43	22	Bueno Montón Mateo	64	Cruces	Colchonero	Si	No	No
Si	No	No	44	23	Bureta Muñoz Francisco	64	Cuatro Esquinas	Jornalero	Si	Si	Si
Si	Si	Si	46	24	Bureta Lavilla Andrés	66	Palacio	Id.	Si	No	No
Si	Si	Si		25	Bureta Aceite Francisco	31	Val Olmillo	Id.	Si	No	No
Si	Si	Si		26	Campillo Núñez Patricio	40	Yedra	Pastor	Si	No	No
Si	No	No	51	27	Carrascón Carrascón Basilio	46	Val Olmillo	Labrador	Si	No	No
Si	Si	Si		28	Carrascón Ruiz Antonio	33	Cuatro Esquinas	Id.	Si	Si	Si
Si	Si	Si	55	29	Catalán Donoso Roque	66	Chorrillo	Herrero	Si	Si	Si
Si	Si	Si	57	30	Cortés Gállego Gregorio	64	Yedra	Labrador	Si	No	No
Si	Si	Si	60	31	Cortés Temprado Antonio	42	Somo Aldea	Id.	Si	No	No
Si	No	No	61	32	Cortés Soriano Gaudencio	56	Val Olmillo	Id.	Si	Si	Si
Si	No	No		33	Cortés Francés Lucio	32	Id.	Id.	Si	Si	Si
Si	No	No	62	34	Cortés Guerrero Manuel	57	Id.	Id.	Si	Si	Si
Si	No	No	63	35	Cortés Guerrero Vicente	54	Cruces	Jornalero	Si	No	No
Si	No	No		36	Cortés Hernández Angel	25	Val Olmillo	Id.	Si	No	No
Si	No	No	65	37	Díez Gómez Julián	63	Cruces	Id.	Si	No	No
Si	No	No	67	38	Echevarría Larrañaga Romualdo	52	Somo Aldea	Cantero	Si	Si	Si
Si	No	No		39	Echevarría Cabeza Benito	31	Id.	Id.	Si	Si	Si
Si	No	No		40	Echevarría Cabeza Mariano	29	Chorrillo	Hornero	Si	No	No
Si	No	No	69	41	Esteban Gimeno Manuel	44	Horno	Labrador	Si	Si	Si
Si	No	No	73	42	Galay Gómez Gregorio	49	Cruces	Zapatero	Si	Si	Si
Si	Si	Si		43	Gállego Lozano Antonio	70	Somoaldea	Sastre	Si	Si	Si
Si	Si	Si	76	44	Gállego Lozano Higinio	54	Id.	Jornalero	Si	No	No
Si	Si	Si		45	Gállego Mingote Juan	32	Palacio	Id.	Si	No	No
Si	Si	Si		46	Gállego Mingote Ramón	29	Cuatro Esquinas	Pastor	Si	Si	Si
Si	No	No	79	47	García Moreno Julián	66	Chorrillo	Jornalero	Si	No	No
Si	Si	Si		48	García Saló Gregorio	26	Id.	Id.	Si	No	No

FUENTES DE JILOCA

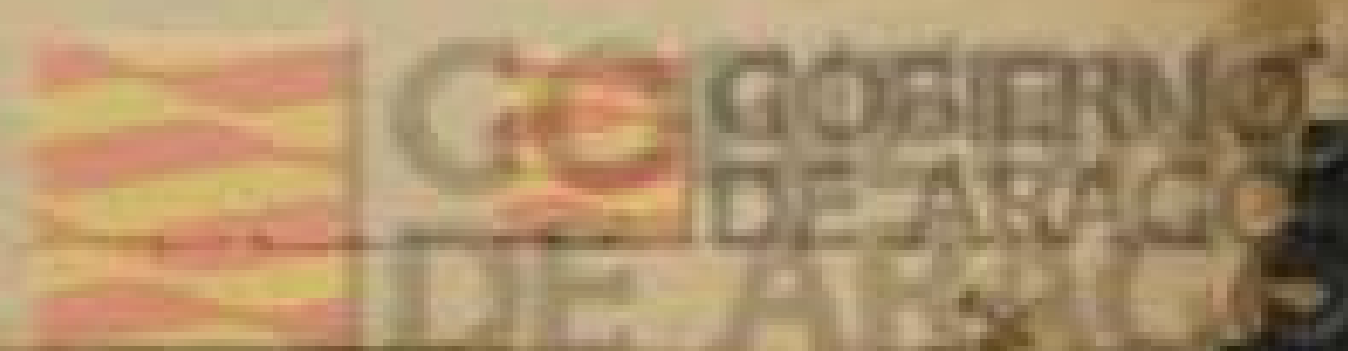

Número de orden	En la Sección	APELLIDOS Y NOMBRES	DOMICILIO	PROFESIÓN	Si se o no acepta por las cargas concejales		
					Si	No	No
81	49	Garicano Cabeza Mariano	46 Val Olmillo	Jornalero	Si	No	No
	50	Gil Blasco Fermín	37 Id.	Id.	Si	No	No
	51	Gil Cebrián Mariano	37 Barranquillo	Pastor	Si	No	No
86	52	Gil Rey Timoteo	76 Castillo	Id.	Si	No	No
89	53	Gimeno Yagüe Canuto	43 Chorrillo	Jornalero	Si	Si	Si
90	54	Gimeno Aznar José	42 Yedra	Labrador	Si	Si	Si
98	55	Gimeno Luzán José	74 Horno	Id.	Si	No	No
99	56	Gimeno Acerete José	59 Chorrillo	Id.	Si	Si	Si
	57	Gimeno Aznar Juan	37 Horno	Id.	Si	Si	Si
	58	Gimeno Aznar Juan Ignacio	38 Somo Aldea	Id.	Si	Si	Si
	59	Gimeno Aznar Ramón	34 Id.	Id.	Si	No	No
102	60	Gimeno Gimeno Ramón	66 Id.	Id.	Si	No	No
103	61	Gimeno Gállego Mariano	44 Cuatro Esquinas	Jornalero	Si	No	No
106	62	Gimeno Gállego Manuel	70 Cruces	Id.	Si	No	No
	63	Gimeno Gervasio Miguel	30 Chorrillo	Id.	Si	Si	Si
114	64	Guerrero Yagüe Pedro	80 Cuatro Esquinas	Labrador	Si	No	No
118	65	Guerrero Berbegal Modesto	42 Somo Aldea	Jornalero	Si	No	No
120	66	Guerrero Navarro Anastasio	74 Castillo	Labrador	Si	No	No
	67	Guerrero Saz Julio	35 Extramuros	Tejero	Si	Si	Si
	68	Guerrero Berbegal José	34 Chorrillo	Jornalero	Si	No	No
	69	Guerrero Marco Ignacio	33 Extramuros	Id.	Si	Si	Si
	70	Guerrero Sediles Manuel	Solana	Labrador	Si	Si	Si
122	71	Hernández Romero Gregorio	68 Castillo	Alpargatero	Si	No	No
129	72	Hernando Guerrero Alejandro	58 Val Olmillo	Labrador	Si	No	No
130	73	Hernando Ruiz José	46 Id.	Jornalero	Si	No	No
132	74	Herrando Lozano José	58 Yedra	Id.	Si	No	No
	75	Huerta Barrera Tomás	33 Horno	Presbítero	No	Si	Si
134	76	Ibarra Domínguez Gregorio	52 Somo Aldea	Labrador	Si	Si	Si
	77	Lallana Bureta Cecilio	34 Cuatro Esquinas	Pastor	Si	No	No
137	78	Langa Lorente Elías	68 Horno	Labrador	Si	No	No
	79	Langa Perruca Miguel	38 Cuatro Esquinas	Id.	Si	No	No
146	80	Lavilla Acerete Higinio	56 Castillo	Jornalero	Si	No	No
	81	Lavilla Gimeno Dionisio	43 Yedra	Albañil	Si	Si	Si
	82	Lázaro Serrano Manuel	78 Castillo	Jornalero	Si	No	No
156	83	Lifán Lapuerta Joaquín	56 Chorrillo	Labrador	Si	Si	Si
157	84	Lifán Lapuerta Eusebio	54 Id.	Id.	Si	Si	Si
158	85	López Calvo Agustín	48 Horno	Id.	Si	Si	Si
159	86	Loris Martínez Miguel	49 Chorrillo	Jornalero	Si	No	No
165	87	Lozano Ramírez Vicente	58 Extramuros	Labrador	Si	Si	Si
167	88	Lozano Gil Mariano	65 Val Olmillo	Jornalero	Si	No	No
	89	Lozano Lavilla Sebastián	28 Barranquillo	Albañil	Si	Si	Si
169	90	Marcial Perruca José	47 Somo Aldea	Pastor	Si	No	No
171	91	Marco Abantón Gregorio	58 Id.	Labrador	Si	Si	Si
176	92	Martínez Piedra Julián	48 Barranquillo	Id.	Si	Si	Si
179	93	Martínez Franco Tomás	82 Mesón	Id.	Si	No	No
188	94	Marzo Mingote Eduardo	42 Castillo	Pastor	Si	No	No
189	95	Mir López Ramón	48 Somo Aldea	Labrador	Si	No	No
191	96	Montesinos Carrascón Angel	56 Horno	Barbero	Si	Si	Si
	97	Muñoz Guerrero Vicente	25 Cuatro Esquinas	Jornalero	Si	Si	Si
	98	Pascual Langa Benito	33 Chorrillo	Sastre	Si	Si	Si
	99	Pascual Langa Ricardo	32 Horno	Jornalero	Si	No	No
202	100	Pérez Aldana Manuel	44 Somo Aldea	Id.	Si	No	No
213	101	Perruca Acerete Eustaquio	64 Horno	Labrador	Si	No	No
214	102	Perruca Gimeno Gregorio	45 Chorrillo	Id.	Si	Si	Si
215	103	Perruca Acerete Esteban	46 Id.	Id.	Si	No	No
216	104	Perruca Acerete Francisco	48 Id.	Id.	Si	No	No
218	105	Perruca Gil Domingo	67 Castillo	Pastor	Si	No	No
219	106	Perruca Cebollada Estanislao	46 Extramuros	Labrador	Si	No	No
220	107	Perruca Acerete Antonio	52 Cuatro Esquinas	Jornalero	Si	Si	Si
221	108	Perruca Acerete Ceferino	47 Id.	Id.	Si	No	No

Número	De la inscripción o de la general
222	
223	
225	
236	
240	
241	
242	
246	
247	
251	
256	
262	
263	
264	

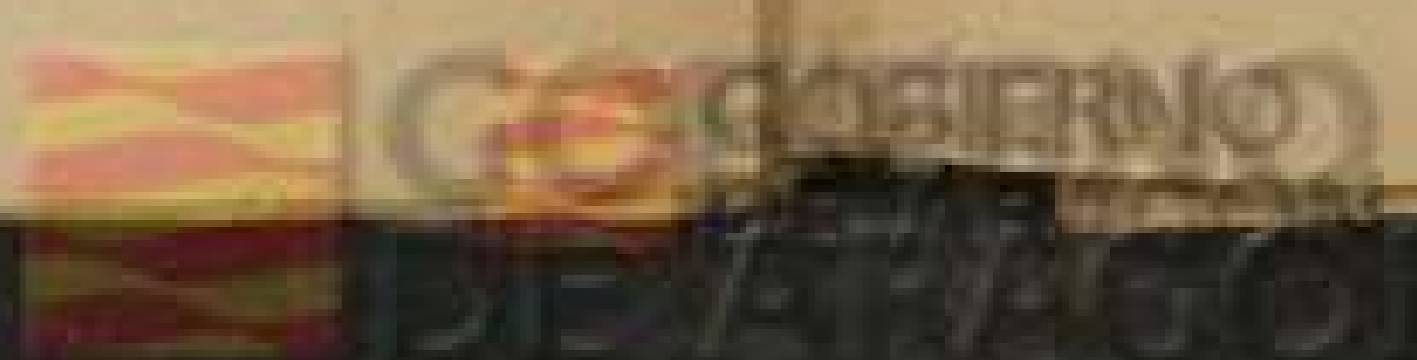

DE LA PROVINCIA DE ZARAGOZA

Número de orden	Edad	APELLIDOS Y NOMBRES	DOMICILIO	PROFESIÓN	SABE		
					Si es o no elector por los cargos concejales	Leer	Escribir
222	109	Perruca Pérez Matías	47 Val Olmillo	Labrador	Si	No	No
223	110	Perruca Hernando Bernabé	43 Cruces	Pastor	Si	No	No
225	111	Rodrigo Sánchez Jorge	58 Somo Aldea	T. jedor	Si	No	No
	112	Ruiz Bureta Eusebio	26 Extramuros	Jornalero	Si	No	No
	113	Ruiz Cabello José	38 Somo Aldea	Id.	Si	No	No
	114	Ruiz Cortés Jacinto	37 Val Olmillo	Id.	Si	No	No
236	115	Ruiz Perruca Faustino	52 Id.	Id.	Si	No	No
	116	Santa Rosalía de Julián	37 Id.	Id.	Si	Si	Si
240	117	Serrano Palmer Santiago	72 Chorrillo	Id.	Si	No	No
241	118	Serrano Gómez Andrés	50 Id.	Id.	Si	No	No
242	119	Serrano Sánchez Felipe	66 Id.	Id.	Si	No	No
246	120	Tejero Castejón Valero	52 Yedra	Id.	Si	No	No
247	121	Tejero Acerete Vicente	44 Cuatro Esquinas	Id.	Si	Si	Si
	122	Tejero Acerete Pedro	25 Yedra	Id.	Si	Si	Si
	123	Torner Martínez Primo	40 Horno	Labrador	Si	Si	Si
	124	Vazquez García Melquiades	72 Bajera	Médico Cirujano	Si	Si	Si
251	125	Viota Mingujón José	47 Somo Aldea	Veterinario	Si	Si	Si
256	126	Yagüe Lozano Domingo	56 Yedra	Labrador	Si	Si	Si
262	127	Yagüe Ferrer Conrado	52 Chorrillo	Id.	Si	Si	Si
263	128	Yagüe Lozano Francisco	52 Id.	Id.	Si	Si	Si
264	129	Yagüe Lozano José	50 Val Olmillo	Id.	Si	Si	Si



DE LA PROVINCIA DE ZARAGOZA

PROFESION	DOMICILIO	NOMBRE	Número de votos	
			Por el distrito	Por el sufragio
Labrador	47 Val Omillo	Pedro T. de los Baños	100	200
Pastor	18 Girona	Pedro H. de los Baños	110	220
T. J. de los Baños	58 Santa Aldea	Rodrigo Sánchez de los Baños	110	220
Teólogo	30 Huesca	Man. Barata de los Baños	110	220
Id.	18 Santa Aldea	Man. Barata de los Baños	110	220
Id.	37 Val Omillo	Man. Barata de los Baños	110	220
Id.	52 Id.	Man. Barata de los Baños	110	220
Id.	87 Id.	Man. Barata de los Baños	110	220
Id.	72 Girona	Man. Barata de los Baños	110	220
Id.	50 Id.	Man. Barata de los Baños	110	220
Id.	60 Id.	Man. Barata de los Baños	110	220
Id.	62 Yebra	Man. Barata de los Baños	110	220
Id.	44 Girona de los Baños	Man. Barata de los Baños	110	220
Id.	30 Yebra	Man. Barata de los Baños	110	220
Labrador	40 Huesca	Man. Barata de los Baños	110	220
Medico Cirujano	73 Baza	Man. Barata de los Baños	110	220
Veterinario	47 Santa Aldea	Man. Barata de los Baños	110	220
Labrador	58 Yebra	Man. Barata de los Baños	110	220
Id.	52 Girona	Man. Barata de los Baños	110	220
Id.	52 Id.	Man. Barata de los Baños	110	220
Id.	50 Val Omillo	Man. Barata de los Baños	110	220



18  
17  
16  
15  
14  
13  
12  
11  
10  
9  
8  
7  
6  
5  
4  
3  
2  
1  
 19  
20  
21  
22  
23  
24  
25  
26  
27  
28  
29  
30  
31  
32  
33  
34  
35  
36  
37  
38  
39  
40  
41  
42