

Sección A.B.

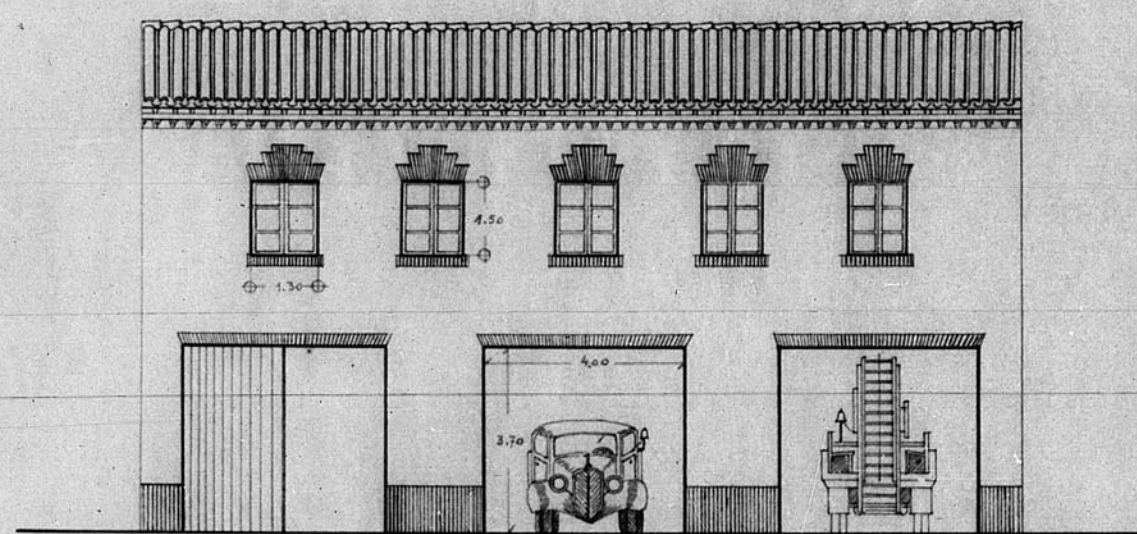

Fachada Ponda

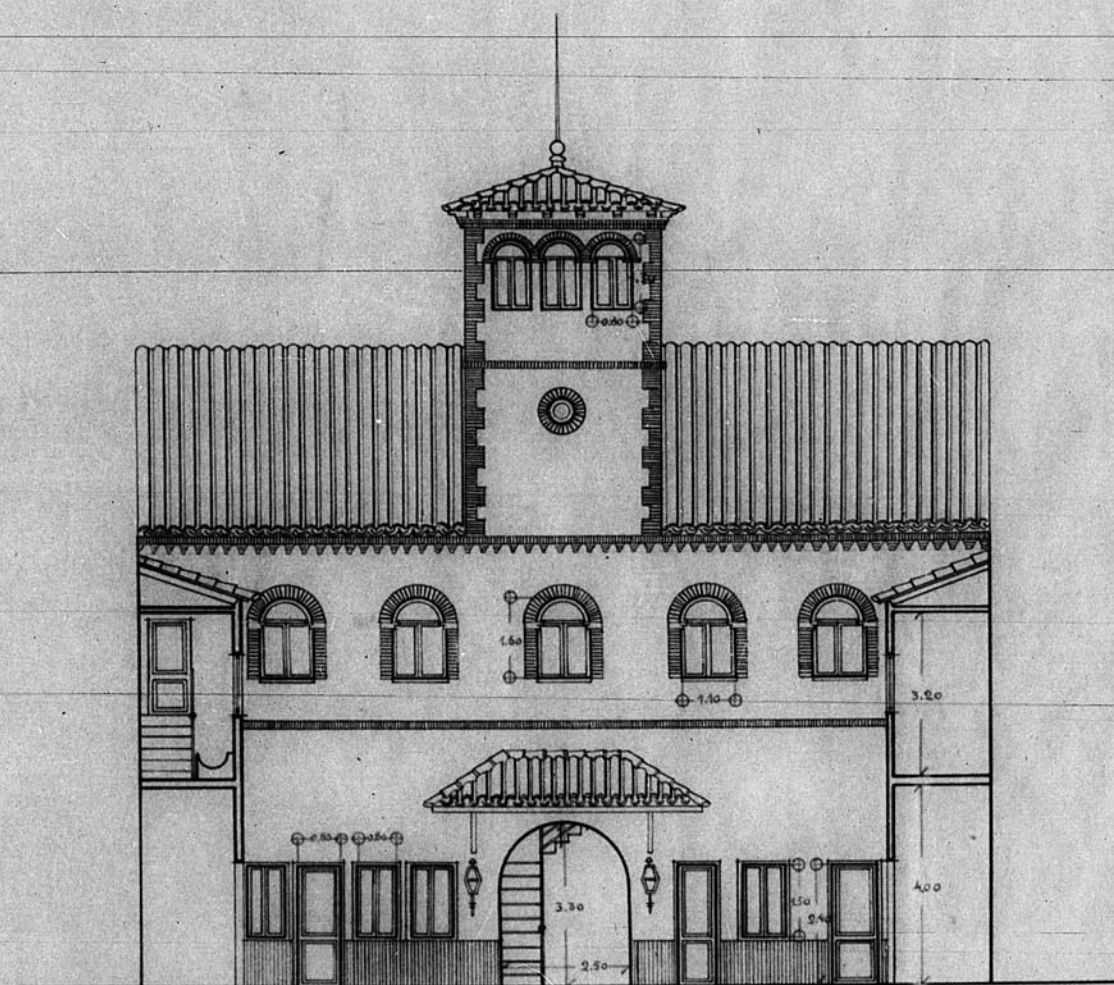

Sección C.D.

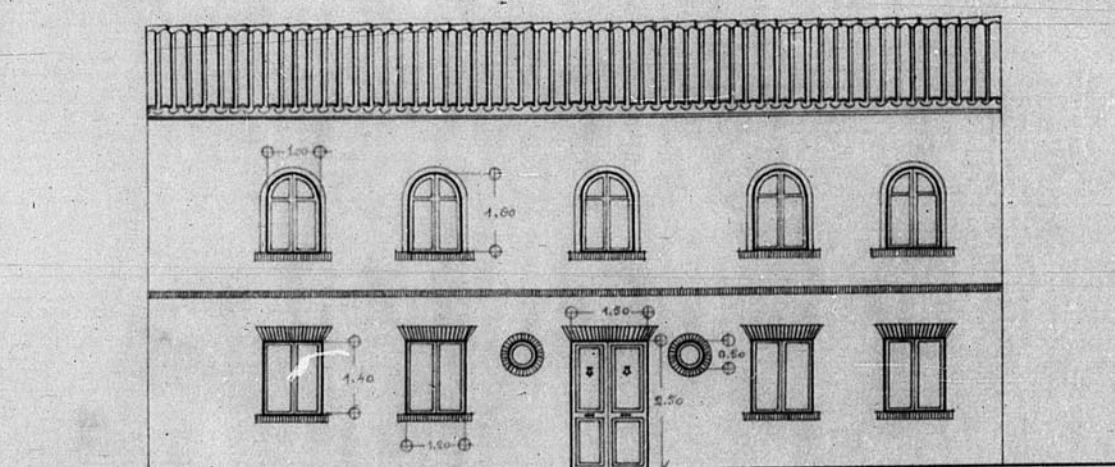

Fachada C. Pincón

Dirección General de Regiones Devastadas.
Sec.ª de Arquitectura
Parque-Pretén de Bomberos - Ceruel
Escala 1:100

Vº Bº
El Arquitecto Jefe,
Juan Manuel Salas

Ceruel y Marzo de 1941
El Arquitecto,
[Signature]

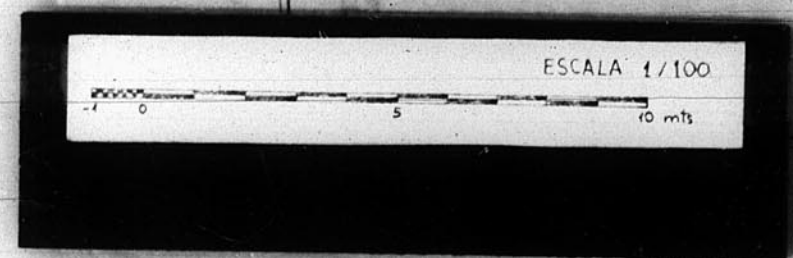

JUNTA DE CONSTRUCCION DE LA PROVINCIA
Número de Archivo 233