

BELCHITE

Lista de los electores de este Municipio, que se publica á los efectos del párrafo 3.º del artículo 16 de la ley de 26 de Junio de 1890

RECTIFICACIÓN DE 1895

Si es ó no elegible por sus cargos concejales	SABE		Núm. de orden	En la Sección	APELLIDOS Y NOMBRES	Edad	DOMICILIO	PROFESIÓN	Sabe		
	Leer	Escribir							Leer	Escribir	Escribir
si	no	no	2	1	Alconchel Hernández Antonio	44	Mayor	Jornalero	no	no	no
si	no	no	404	2	Alconchel Mínguez Manuel	30	id., 7	id.	no	no	no
si	no	no	405	3	Alconchel Mínguez Pedro	41	Señor	id.	si	si	si
si	no	no	"	4	Alonso Ordóvas Juan	26	id.	id.	no	no	no
si	no	no	"	5	Aloras Amorós José	40	id., 38	id.	no	no	no
si	no	no	"	6	Aloras Alfambra José	33	Ferial, 78	id.	no	no	no
si	no	no	"	7	Aloras Calvo Ventura	21	Señor, 54	Bracero	no	no	no
si	no	no	"	8	Aloras Moliner Joaquín	75	Convento, 25	Labrador	no	si	no
si	si	si	"	9	Aloras Ortín Manuel	64	Subida San Juan, 1	Jornalero	no	si	no
si	si	si	"	10	Alpuente Maza Dionisio	31	Señor, 13	Zapatero	si	no	si
si	si	si	"	11	Alvarez Oro Melchor	68	Portal, 26	Jornalero	si	no	no
si	no	no	"	12	Alvarez Nadal Mariano	41	Mayor, 73	id.	no	si	si
si	no	no	"	13	Alvarez Benedicto Simón	32	id., 105	Bracero	no	no	no
si	no	no	"	14	Amorós Villuendas Pascual	60	Señor, 14	Labrador	si	si	si
si	no	no	"	15	Artigas Gil Manuel	33	San Ramón, 25	Jornalero	no	no	no
si	no	no	"	16	Artigas Naval Eusebio	41	Plaza Vieja, 1	Comerciante	si	si	si
si	no	no	"	17	Artigas Ortín Teodoro	48	San Ramón	Bracero	no	no	no
si	no	no	"	18	Artigas Serrano Juan	51	Barrio Alto, 17	id.	no	no	no
si	no	no	"	19	Arto Pérez Andrés	37	Portal, 16	Pastor	no	no	no
si	no	no	"	20	Asensio Labuena Juan	49	San Ramón, 16	Bracero	no	no	no
si	no	no	"	21	Asensio Larrosa José	53	Ferial, 74	Alpargatero	no	no	no
si	no	no	"	22	Bailo Sanz Eusebio	29	Sagasta, 9	Jornalero	no	no	no
si	no	no	"	23	Ballado Bronchales Juan	57	id., 34	Labrador	si	si	si
si	no	no	"	24	Ballado Pardos Juan	29	Mayor	Jornalero	no	si	si
si	no	no	"	25	Ballado Pardos Manuel	30	Plaza Vieja, 1	Ordinario	no	si	si
si	no	no	"	26	Baquero Cubel Benito	37	Mengranera	Bracero	no	no	no
si	no	no	"	27	Baquero Blasco Manuel	44	San Ramón, 9	id.	no	si	si
si	no	no	"	28	Baquero Gracia Simón	27	Mayor	id.	no	no	no
si	no	no	"	29	Baquero Teira Rafael	35	Barrio Alto, 15	id.	no	no	no
si	no	no	"	30	Barrachina Camacho Luis	27	Señor, 7	Procurador	si	si	si
si	no	no	"	31	Beltrán Aloras Toribio	57	San Antón, 18	Bracero	no	no	no
si	no	no	"	32	Beltrán Górriz Manuel	41	Mayor, 104	id.	no	no	no
si	no	no	"	33	Beltrán Paracuellos Leandro	42	Bajada Barrios, 3	id.	no	no	no
si	no	no	"	34	Beltrán Górriz Mariano	37	Mayor, 104	Labrador	si	no	no
si	no	no	"	35	Bello Martín Ramón	56	Subida San Juan, 11	Sastre	no	si	si
si	no	no	"	36	Bello Saldivar Serafín	30	Plaza Nueva, 6	Carpintero	no	si	si
si	no	no	"	37	Benedicto Benedicto Bernardo	62	Mayor, 59	Labrador	si	si	si
si	no	no	"	38	Benedicto París Mariano	33	id., 11	Cafetero	no	si	si
si	no	no	"	39	Benedicto Ortín Pedro	50	id., 112	Bracero	no	no	no
si	no	no	"	40	Benedicto Ortiz Manuel	27	Sagasta	id.	si	si	si
si	no	no	"	41	Benedicto Pérez Gregorio	39	Mayor, 80	id.	no	no	no
si	no	no	"	42	Bernaben Bello Pedro	50	San Antón, 4	Labrador	si	si	si
si	no	no	"	43	Bernabeu Loscos José	43	Bajada Barrios, 15	id.	si	si	si
si	no	no	"	44	Biel Bello Fermín	30	Señor, 35	Bracero	no	no	no
si	no	no	"	45	Bielsa Benedicto Santiago	71	Convento, 8	Propietario	si	si	si
si	no	no	"	46	Bintaned Benedicto Antonio	55	Mayor, 104	Bracero	no	no	no
si	no	no	"	47	Bintaned Corbasi José	29	Sagasta, 16	id.	no	no	no
si	no	no	"	48	Blasco Val José	30	Portal, 6	id.	no	no	no
si	no	no	"	49	Bordonaba Escobar P. Pablo	62	Barrio Alto, 6	Sastre	si	si	si
si	no	no	"	50	Bordonaba Escobar Justo	46	Subida San Juan, 6	Barbero	si	si	si
si	no	no	"	51	Bronchales Calvo Mariano	30	Señor, 58	Bracero	no	no	no
si	no	no	"	52	Bronchales Labarta Felipe	27	San Ramón, 9	id.	no	si	si
si	no	no	"	53	Bronchales Ordovás Francisco	44	Subida San Juan, 34	Labrador	si	no	no
si	no	no	"	54	Bronchales Ordovás Matías	62	Señor, 50	Bracero	no	no	no
si	no	no	"	55	Calvo Martínez José	37	id., 9	Posador	si	si	si
si	no	no	"	56	Cameo Calvo Mariano	35	id., 8	Labrador	no	si	si
si	no	no	"	57	Campos Alcaine Joaquín	62	Ferial, 7	id.	si	no	no
si	no	no	"	58	Campos Alcaine José	63	id., 42	id.	si	si	si
si	no	no	"	59	Campos Cortés Agustín	31	Mayor, 90	Bracero	no	no	no
si	no	no	"	60	Campos Marquello Roberto	29	San Ramón	id.	no	no	no

Núm. de orden	Edad	APELLIDOS Y NOMBRES	DOMICILIO	PROFESIÓN	Sabe			Núm. de orden
					Leer	Escribir	Contar	
66	61	Campos Monzón Gregorio	Mayor, 114	Albañil	no	si	si	127
67	62	Campos Ortín Manuel	id., 114	Bracero	no	no	no	128
68	63	Capapey Larrosa Vicente	San Ramón, 23	id.	no	no	no	n
69	64	Capdevila Escobar Pablo	Subida San Juan, 12	Propietario	no	si	si	130
n	65	Capdevila Tena Ramón	Mayor, 61	Zapatero	no	si	si	n
70	66	Casahorrán Compañed Pascual	Señor, 44	Pelaide	no	no	no	131
n	67	Casahorrán Ortín Patricio	id., 44	Zapatero	no	si	si	132
482	68	Casahorrán Valiente José	San Ramón, 23	Bracero	no	no	no	134
71	69	Castro Lapeña Sebastián	San Antón, 20	id.	no	no	no	n
72	70	Castro Tena José	id., 20	id.	no	no	no	135
73	71	Cerra Tolón Simón	Ferial, 36	Pastor	no	no	no	136
77	72	Cólera Valimaña José	San Lorenzo, 38	Pelaide	no	si	si	138
n	73	Cólera Salas Francisco	Portal	Molinero	no	si	si	139
78	74	Coli Mayoral Román	Señor, 28	Médice	no	si	si	140
79	75	Collado Luis Pedro	id.	Bracero	no	no	no	141
80	76	Conde Tomás Agustín	Subida San Juan, 26	Comerciante	si	si	si	142
81	77	Corbasi Marco Manuel	Bajada Barrios, 1	Pastor	no	no	no	145
n	78	Cortés Garcés Enrique	Señor, 37	Labrador	no	si	si	146
83	79	Cortés Larroy Gregorio	Mayor, 71	id.	no	si	si	147
84	80	Cortés Pérez Fernando	id., 107	Propietario	si	si	si	148
87	81	Cubel Ballado Manuel	Convento, 10	Bracero	si	si	si	149
88	82	Cubel Cortés Agustín	Portal, 3	id.	no	no	no	150
89	83	Cubel Chavarria José	Convento, 9	Carretero	no	si	si	151
90	84	Cubel García Lorenzo	id.	id.	no	no	no	556
91	85	Cubel Gálvez Ruperto	San Ramón, 2	Bracero	no	si	si	152
93	86	Cubel Labuena Pascual	Convento, 2	id.	si	si	si	153
94	87	Cubel Morella Ramón	Mayor, 91	id.	no	si	si	155
95	88	Cubel Salas Atanasio	Convento, 15	id.	no	no	no	156
96	89	Cubel Salvador José	San Ramón, 39	Labrador	si	si	si	157
n	90	Chavarria Cortés Juan	Señor, 28	Jornalero	no	si	si	158
97	91	Chavarria Cortés Manuel	id., 23	id.	no	si	si	159
98	92	De Gracia Pascual	id., 30	id.	no	no	no	160
n	93	Destre Langa José	Mayor, 64	id.	si	si	si	161
n	94	Didona Gulialta José	id., 19	Hojalatero	no	si	si	164
100	95	Esbec Miranda Benito	Ferial, 58	Quincallero	no	si	si	166
101	96	Escobar Pozo Antonio	Mayor	Sastre	no	no	no	167
115	97	Escobar Pozo Manuel	id.	Bracero	si	no	no	168
102	98	Escobar Royo Juan	Subida San Juan, 28	Propietario	no	si	si	169
103	99	Escobar Lafoz Manuel	San Antón, 8	Bracero	si	si	si	170
104	100	Escobedo Azuara José	Sagasta, 14	Herrero	no	si	si	172
n	101	Espinosa Faustino	San Ramón, 35	Jornalero	no	si	si	152
106	102	Falo Cubel José	Mayor, 7	Comerciante	si	si	si	174
107	103	Félez Blasco Salvador	Subida San Juan, 24	Propietario	si	si	si	175
108	104	Filiat Teresa Ramón	Señor, 31	Bracero	no	no	no	176
109	105	Florenciano Numbiala Faustino	San Ramón, 26	Calderero	no	si	si	178
110	106	Font Garcés José	Mayor, 21	Labrador	si	si	si	179
111	107	Font Garcés Vicente	id., 87	id.	si	si	si	181
n	108	Fron Aloras Blas	Señor, 56	Bracero	no	si	si	184
113	109	Fron Gálvez Juan	San Ramón, 37	id.	si	no	no	185
n	110	Fron Riberes Agustín	Mayor, 44	id.	no	no	no	186
n	111	Fron Martínez Tomás	Señor, 32	id.	no	no	no	187
116	112	Gavas Lafuente Manuel	Portal, 5	id.	no	no	no	590
117	113	Galindo Martín Teodoro	Subida San Juan, 9	Confitero	si	si	si	188
n	114	Gálvez Artigas Francisco	Mayor, 35	Veterinario	si	si	si	189
118	115	Gálvez Artigas José	Señor, 46	Bracero	no	si	si	190
121	116	Gálvez Trol Nicolás	id., 16	id.	no	no	no	n
537	117	Gallardo Alba Prudencio	id., 13	Recaudador	no	si	si	192
122	118	Garcés Cortés Justo	Mayor, 104	Labrador	no	si	si	193
123	119	Garcés Nadal Salvador	Sagasta, 26	Bracero	no	no	no	194
126	120	Garcés Toledo Constantino	Mayor, 46	Labrador	si	no	no	195

Sabe		Núm. de orden	APELLIDOS Y NOMBRES	Edad	DOMICILIO	PROFESIÓN	Sabe	
De la inscrip- ción en el Libro de Escribitur...	De la inscrip- ción en el Libro de Escribitur...						De la inscrip- ción en el Libro de Escribitur...	De la inscrip- ción en el Libro de Escribitur...
no	si	127	García Apalategui Victoriano	73	Barrio Alto, 5	Labrador	si	no
no	no	128	García Bosque Juan	30	Señor, 1	Comerciante	no	si
no	no	n	García Gómez Martín	27	Plaza Nueva, 8	Labrador	no	si
no	si	130	García Saldiz Francisco	68	Mayor, 105	Propietario	si	si
no	si	n	Gracia Bronchales Angel	27	id., 95	Jornalero	no	no
no	no	131	Gracia Nogueras Pascual	28	Señor, 11	Barbero	no	si
no	si	132	Gardeta Salas Francisco	30	Mayor, 28	Escribano	si	si
no	no	134	Gascón Barreras Nicolás	37	Bajada Barrios, 21	Jornalero	no	no
no	no	n	Gascón Orós Manuel	30	San Antón, 14	id.	no	no
no	no	135	Gay Aloras Francisco	38	San Ramón, 4	Bracero	si	si
no	no	136	Gay Bengochea José	35	Escarraman, 6	id.	no	no
no	si	138	Gil Gracia Juan	56	Mayor, 16	Procurador	si	si
no	si	139	Gil Nogueras Hilario	41	id., 30	Propietario	si	si
no	si	140	Gil Nogueras Gabriel	37	id., 93	Labrador	si	si
no	no	141	Gimeno Aguilera Felipe	37	Señor, 42	Ordinario	no	no
si	si	142	Gimeno Peg Cayo	47	id., 39	Bracero	si	si
no	no	145	Gómez Mayandía José	51	Señor	id.	no	si
no	si	146	Gorgas Aloras Joaquín	45	Mayor, 76	id.	no	si
no	si	147	Gorgas Acín Tomás	73	Traiciones, 2	id.	no	no
si	si	148	Gorgas Granga Baltasar	50	Mayor, 49	Labrador	si	no
si	si	149	Górriz Apalategui Mariano	45	id., 103	id.	si	si
no	no	150	Górriz Campos Jacinto	52	Subida San Juan, 8	id.	si	no
no	si	151	Górriz Campos José	46	Ferial, 5	Bracero	no	no
no	no	556	Górriz Cubel Sebastián	65	Señor	id.	si	no
no	si	152	Gracia Arto Cristóbal	65	Ferial 61	Pastor	no	no
si	si	153	Gracia Benedicto Mariano	45	Barrio Alto, 31	id.	no	no
no	si	155	Gracia Navarro José	53	Mayor, 83	Bracero	si	no
no	no	156	Gracia Navarro Rafael	50	id., 83	id.	no	no
si	si	157	Gracia Nogueras Eusebio	37	Mengranera, 2	id.	no	no
no	si	158	García Ramos Cesáreo	43	Ferial, 54	id.	no	no
no	si	159	Granel Ibáñez Lamberto	44	San Ramón, 17	id.	no	no
no	no	160	Granel Millán Mariano	60	Convento	id.	no	no
si	si	161	Hernández Muñoz Benito.	64	Mayor, 108	id.	no	no
no	si	164	Juárez Labuena Inocencio	52	Convento, 1	Panadero	si	si
no	si	166	Juárez Labuena Julián	54	San Ramón, 10	Cerrajero	si	si
no	no	167	Labordia Bardio Francisco	44	Plaza Nueva, 10	Posador	si	si
si	no	168	Labordeta Conde Mariano	53	Subida San Juan, 15	Comerciante	si	si
no	si	169	Labordeta Gil Timoteo	54	id., 21	id.	si	si
si	si	170	Labordeta Ordoz Manuel	48	Convento, 12	Bracero	no	no
no	si	172	Labuena Alconchel Esteban	72	Señor, 50	id.	no	no
no	si	152	Labuena Martínez Baltasar	35	Mayor	id.	no	no
si	si	174	Lacosta Garcés Remigio	34	id., 31	Labrador	no	si
si	si	175	Lacosta Zafraned José	73	id., 31	id.	si	si
no	no	176	Lafoz Aloras Félix	37	id., 68	id.	si	si
no	si	178	Lafoz Labordeta Mariano	29	id., 78	id.	si	si
si	si	179	Lafoz Labordeta Salvador	33	id., 45	id.	si	si
si	si	181	Lahoz Alfonso Mignel	49	Subida San Juan, 22	Jornalero	si	si
no	si	184	Lahoz Salvador Francisco	33	Plaza Nueva, 5	id.	no	no
si	no	185	Laisderio Alcaine Pascual	38	Mayor, 94	id.	si	no
no	no	186	Larraz Temprado José	42	id., 29	Labrador	si	si
no	no	187	Larrosa Martínez Vicente	54	Barrio Alto, 8	Pastor	no	no
no	no	590	Larrosa Labuena Tomás	42	San Ramón	Bracero	no	no
si	si	188	Lasarte Marco Florencio	63	Subida San Juan, 3	Propietario	si	si
si	si	189	Lavilla Royo Félix	40	id., 7	Confitero	si	si
o	si	190	Lozano Mur Emeterio	51	id., 27	Sastre	no	si
no	no	n	Lobé Garcés Manuel	47	Mayor, 54	Labrador	no	si
o	si	192	Losmozos Paracuellos Vicente	39	Portal, 24	Bracero	no	si
o	si	193	Losmozos Paracuellos Matías	31	id., 24	id.	no	no
o	no	194	Lufio Julve Antonio	47	Subida San Juan, 5	Tablajero	si	si
si	no	195	Llovet Campos Manuel	37	Mayor, 20	Herrero	no	si

BELCHITE.—Sección primera.

Núm. de orden	Edad	APELLIDOS Y NOMBRES	DOMICILIO	PROFESIÓN	Sabe			Núm. Geo
					Si se le da el título para cargos eclesiásticos	Leer	Escribir	
196	181	Madrazo Oria José	41 Mayor, 4	Presbítero	no	si	si	264
197	182	Meojaldo Gil Antonio	63 Ferial, 76	Calderero	no	no	no	265
198	183	Mairal Teresa José	35 San Martín, 36	Bracero	no	no	no	266
199	184	Maluenda Nadal Cristóbal	74 Naylor, 55	Pelaide	si	no	no	267
200	185	Maluenda Teira Juan	52 id., 43	Empleado	no	si	si	268
201	186	Marco Vallespín Gervasio	72 Bajada Barrios, 17	Bracero	no	no	no	269
202	187	Marco Martínez Prudencio	32 id., 17	id.	no	no	no	270
203	188	Marco Used Manuel	31 Mengranera, 10	id.	no	no	no	272
"	189	Marcuello Martínez Manuel	26 Barrio Alto, 7	Pastor	no	no	no	"
204	190	Marcuello Martínez Pascual	40 Mayor, 39	id.	no	no	no	"
"	191	Marcuello Molines Manuel	36 San Antón, 16	id.	no	no	no	274
205	192	Marcuello Oriz Alejos	67 Barrio Alto, 10	id.	no	no	no	275
206	193	Marcuello Oriz Manuel	63 id., 10	id.	no	no	no	276
207	194	Marín Gargallo Vicente	46 Sagasta, 9	Propietario	si	si	si	277
208	195	Marqués Biel Pascual	28 Señor, 16	Carpintero	no	si	si	278
209	196	Martínez Ballado Mariano	64 Sagasta, 3	Bracero	no	no	no	"
210	197	Martínez Ballado Silvestre	60 Convento, 27	id.	no	no	no	"
212	198	Martínez Cortés Juan	40 Mengranera	id.	no	no	no	279
213	199	Martínez Benedicto Manuel	55 Convento, 13	id.	no	no	no	281
"	200	Martínez Artigas Manuel	32 Mayor, 93	id.	no	no	no	282
623	201	Mayandía Baldrés Pedro	47 Señor, 4	Albañil	no	si	si	284
637	202	Mayandía Martínez José	57 Emparrada	Bracero	no	no	no	285
216	203	Millán Biel Nicolás	51 Mengranera, 6	id.	no	no	no	286
217	204	Millán Pérez Nazario	42 Mayor, 93	id.	no	no	no	288
218	205	Miranda Ibáñez Juan	30 Escarraman, 4	id.	no	no	no	289
219	206	Molina Peco Pascual	51 Extramuros, 6	Gd ^a . particul.	no	no	no	290
"	207	Molines Alconchel Rafael	29 Convento	Bracero	no	no	no	291
220	208	Molines Arto Timoteo	54 Bajada Barrios, 13	Pastor	no	no	no	292
221	209	Molines Arto Valero	64 Barrio Alto, 23	id.	no	no	no	293
222	210	Molines Garcés Mariano	44 Ferial, 4	id.	no	no	no	294
223	211	Molines Garcés Pedro	30 San Antón, 16	id.	no	no	no	295
224	212	Molines Pérez Antonio	35 Portal, 1	Jornalero	no	no	no	"
225	213	Molines Pérez José	40 Ferial	id.	no	no	no	296
226	214	Molines Martínez Lorenzo	52 id.	id.	no	no	no	"
227	215	Molines Martínez Tomás	43 Barrio Alto, 9	id.	no	no	no	297
228	216	Montañés Benedicto José	56 San Ramón, 11	Pastor	no	no	no	298
230	217	Monzón Morella José	36 Bajada Barrios, 3	Escribiente	si	si	si	299
"	218	Morella Mínguez Inocencio	28 Ferial, 42	Jornalero	no	no	no	300
231	219	Morella Planas Teodoro	30 id., 16	id.	no	no	no	303
232	220	Nadal A oras Rafael	31 Bajada Barrios, 5	id.	no	no	no	304
233	221	Nadal Beltrán Francisco	39 Mayor, 81	Pastor	no	no	no	305
234	222	Nadal Comin Joaquín	53 Señor, 34	Labrador	si	no	no	308
235	223	Nadal Gálvez Manuel	44 San Ramón, 12	Comerciante	si	si	si	309
236	224	Nadal Hernández Manuel	65 San Antón, 4	Herrero	no	no	no	311
239	225	Nalvaiz Gascón José	37 San Ramón, 33	Bracero	no	si	si	312
240	226	Naval Cabel Martín	37 Mengranera, 19	id.	no	no	no	314
241	227	Naval Marqués Cristóbal	64 Ferial, 1	id.	no	no	no	315
"	228	Naval Gálvez Isidoro	26 Mayor, 19	id.	si	si	si	316
"	229	Naval Sanz Francisco	28 Señor, 58	id.	no	no	no	317
246	230	Naval Tiestos Agustín	36 Ferial, 70	id.	no	no	no	319
247	231	Navarrete Gracia Antonio	35 id., 18	Pastor	no	no	no	320
"	232	Navarrete Gracia Manuel	27 id., 24	Jornalero	no	no	no	321
251	233	Nogueras Castillo Ciriaco	44 id. 80	Bracero	no	no	no	322
254	234	Nogueras Gil Ramón	39 San Ramón, 19	id.	si	si	si	718
255	235	Nogueras Martínez Cristóbal	32 Barrio Alto, 7	id.	no	no	no	323
666	236	Nogueras Granel Baldomero	35 San Ramón	id.	no	no	no	"
257	237	Nogueras Pérez Mariano	63 Convento, 6	id.	no	no	no	325
258	238	Nogueras Martínez Vicente	38 Mayor, 93	id.	no	no	no	326
259	239	Novella Benedicto Lucas	50 Señor, 28	Sastre	si	si	si	327
260	240	Novella Teresa Manuel	37 Mayor, 78	Carpintero	si	si	si	328

Sabe			Núm. de orden	Edad	DOMICILIO	PROFESIÓN	Sabe				
si	no	si					si	no	si		
no	si	si	264	241	Ordovás Baquero Tomás	46	Mayor, 112	Bracero	no	no	no
no	no	no	265	242	Ordovás Benedicto Inocencio	31	Barrio Alto, 3	id.	no	si	si
no	no	no	266	243	Ordovás Benedicto Mariano	50	Portal, 4	id.	no	no	no
si	no	no	267	244	Ordovás Gil Matías	32	Mayor, 31	id.	no	si	si
no	si	si	268	245	Ordovás Martínez Pedro	45	Barrio Alto, 27	id.	no	no	no
no	no	no	269	246	Ordovás Navarro Vicente	65	Mayor, 66	id.	si	no	no
no	no	no	270	247	Ordovás Ordovás Manuel	49	San Ramón, 22	id.	si	si	si
no	no	no	272	248	Ordovás Ortín Manuel	39	Ferial, 68	id.	no	no	no
no	no	no	"	249	Ordovás Alonso Antonio	34	Mayor, 86	Labrador	no	no	no
no	no	no	"	250	Ordovás Alonso Martín	28	id., 68	id.	no	no	no
no	no	no	274	251	Ordovás Peguero Manuel	53	Plaza Vieja, 1	Ordinario	si	si	si
no	no	no	275	252	Oriz Minguez Pedro	59	Ferial, 28	Bracero	no	no	no
no	no	no	276	253	Oriz Pardos Bonifacio	75	Portal, 4	Labrador	si	no	no
si	si	si	277	254	Oróñez Gabás Joaquín	32	Mayor, 96	Pastor	no	no	no
no	si	si	278	255	Ortín Berges Pedro	59	id.	Bracero	no	no	no
no	no	no	"	256	Ortín Campos Joaquín	27	id., 65	Jornalero	no	si	si
no	no	no	"	257	Ortín Biel Joaquín	27	Mengranera, 10	id.	no	si	si
no	no	no	279	258	Ortín Ferrer Cruz	36	Mayor, 15	Herrero	si	si	si
no	no	no	281	259	Ortín Martínez Francisco	53	Mengranera, 5	Jornalero	si	no	no
no	no	no	282	260	Ortiz Nadal Pedro	42	Barrio Alto, 10	Pastor	no	no	no
no	si	si	284	261	Ortín Noguerras Juan	30	Convento, 19	Bracero	no	no	no
no	no	no	285	262	Ortín Noguerras Jorge	31	id., 9	id.	no	no	no
no	no	no	286	263	Ortín Ordovás Mariano	68	Sagasta, 22	id.	si	no	no
no	no	no	288	264	Ortiz Nadal Rudesindo	38	Mengranera 7	Pastor	no	si	si
no	no	no	289	265	Ortiz Nadal Francisco	50	Barrio Alto, 13	id.	no	no	no
no	no	no	290	266	Palú Giménez Vicente	53	San Roque, 19	Labrador	si	no	no
no	no	no	291	267	Pardos Millán Valentín	54	Mayor	Bracero	si	si	si
no	no	no	292	268	París Ariza Félix	65	Señor, 22	Pelairé	no	si	si
no	no	no	293	269	Pacés Blasco Pedro	34	Mayor, 77	id.	no	si	si
no	no	no	294	270	Peña Benedicto Miguel	53	id., 60	Propietario	si	si	si
no	no	no	295	271	Peña Granel Raimundo	65	Barrio Alto, 19	Bracero	no	no	no
no	no	no	"	272	Peña Martínez Pascual	29	Ferial	id.	no	no	no
no	no	no	296	273	Peña Tena Rafael	30	id.	id.	no	no	no
no	no	no	"	274	Pérez Pérez Antonio	28	Mayor, 120	Labrador	no	si	si
no	no	no	297	275	Pérez Alcaine Roberto	36	San Ramón, 3	Bracero	no	no	no
no	no	no	298	276	Pérez Bielsa Manuel	79	Subida San Juan, 18	Propietario	si	si	si
si	si	si	299	277	Pérez Borja Pedro	64	Mayor, 88	Labrador	si	si	si
no	no	no	300	278	Pérez Bronchales Manuel	40	San Salvador	Bracero	no	no	no
no	no	no	303	279	Pérez Marcobal Alejandro	38	Barrio Alto, 9	id.	no	no	no
no	no	no	304	280	Pérez Marcobal Manuel	30	id.	id.	no	no	no
no	no	no	305	281	Pérez Ortín Francisco	37	Sagasta, 1	id.	no	no	no
si	no	no	308	282	Pérez Nadal Bruno	59	Mayor, 118	Pastor	no	no	no
si	si	si	309	283	Pérez Nadal Manuel	65	Convento	Bracero	no	no	no
no	no	no	311	284	Pérez Nadal Gregorio	33	San Antón, 22	id.	no	si	si
no	si	si	312	285	Pérez Pérez Joaquín	30	Convento, 15	id.	no	si	si
no	no	no	314	286	Pérez Planas Pedro	60	Mayor, 48	id.	si	no	no
no	no	no	315	287	Pérez Salvador Pablo	49	Ferial, 1	id.	no	no	no
si	si	si	316	288	Pérez Tomás Diego	69	San Ramón, 2	id.	si	no	no
no	no	no	317	289	Pérez Trot Manuel, 1.º	65	Ferial, 50	id.	no	no	no
no	no	no	319	290	Pérez Ortín Manuel	43	Mayor, 120	id.	no	no	no
no	no	no	320	291	Pintaned Teresa Joaquín	30	id., 26	Presbítero	no	si	si
no	no	no	321	292	Piquer Amorós Matías	41	id., 2	Jornalero	no	si	si
no	no	no	322	293	Planas Alonso Pablo	48	id., 42	id.	si	no	no
si	si	si	718	294	Planas Bailera Angel	50	id.	id.	si	no	no
no	no	no	323	295	Planas Alonso Tomás	53	id., 103	id.	no	no	no
no	no	no	"	296	Polo Serón José	73	Señor, 12	id.	no	no	no
no	no	no	325	297	Puyol Fando Zenón	33	Monjas, 7	Registrador	no	si	si
no	no	no	326	298	Quílez Galvo Patricio	70	Ferial, 14	Cestero	no	no	no
si	si	si	327	299	Ravinal Vidal Roque	47	id.	Esportonero	no	no	no
si	si	si	328	300	Repollés Redó Jaime	54	Señor, 29	id.	no	si	si



Núm. de orden	Edad	APELLIDOS Y NOMBRES	DOMICILIO	PROFESIÓN	Sabe			Núm. de or
					Si se le ha elegido para cargos concejales	Leer	Escribir	
330	301	Riberés Górriz Joaquín	34 Ferial, 66	Jornalero	no	no	no	
331	302	Riberés Lacosta Joaquín	50 Señor, 35	Propietario	si	si	si	
332	303	Riberés Saldiz Basilio	50 Sagasta, 20	Jornalero	si	si	si	387
333	304	Riberés Tafalla José	52 Mayor, 64	Labrador	si	no	no	388
334	305	Royo Elipe Antonio	50 Plaza Nueva, 4	Zapatero	no	si	si	390
335	306	Royo Marco Bernabé	42 Señor, 37	Labrador	si	si	si	391
"	307	Royo Navarro Tomás	28 Plaza Nueva, 4	Albañil	no	si	si	392
"	308	Salas Malo Francisco	26 Mayor, 105	Labrador	si	si	si	393
337	309	Salas Bengochea Agustín	40 Mengranera, 12	Bracero	no	no	no	394
338	310	Salavera Bengochea Manuel	49 Traiciones, 7	id.	no	no	no	395
339	311	Salavera Gay Martín	43 Bajada Barrios, 19	id.	no	no	no	397
784	312	Salavera S. Labordeta Salvador	30 Mengranera, 6	id.	no	no	no	398
341	313	Salvador Ibáñez Juan	31 San Lorenzo, 4	id.	no	si	si	400
"	314	Salavera Gay Dionisio	26 Mayor, 51	id.	no	no	no	"
"	315	Salavera Labordeta Santiago	26 Mengranera, 10	id.	no	no	no	401
342	316	Salinas Clemente Francisco	57 Plaza Vieja, 3	Comerciante	si	si	si	"
344	317	Salinas Fron Enrique	37 San Ramón, 13	Bracero	no	no	no	
345	318	Salinas Riberés Antonio	41 Mayor, 89	id.	no	no	no	
346	319	Salvador Campos Manuel	48 Barrio Alto, 2	Labrador	si	si	si	
347	320	Salvador Máñez Eugenio	35 Mayor, 95	Bracero	no	no	no	402
348	321	Salvador Máñez Faustino	38 Señor, 16	id.	no	no	no	403
349	322	Salvador Máñez Gregorio	33 Convento, 23	id.	no	no	no	406
350	323	Salvador Máñez José	30 id., 23	id.	no	no	no	407
351	324	Salvador Villagrasa Manuel	57 id., 17	id.	si	no	no	"
352	325	Sambonete Gorgas Domingo	71 Mayor, 24	Propietario	si	si	si	408
354	326	Sancho Acín Valero	64 Señor, 16	Jornalero	si	si	si	409
355	327	Sancho Gálvez Valentín	34 Mayor, 69	id.	no	si	si	410
356	328	Sancho Gay Jorge	52 Sagasta, 28	Labrador	si	si	si	"
357	329	Sancho Riberés Mariano	36 id., 22	Bracero	no	no	no	411
359	330	Sanz Mayandía Mariano	47 Ferial, 3	id.	no	no	no	412
"	331	Sanz Lahoz Matías	63 Mayor, 77	Molinero	si	si	si	414
360	332	Sebastián Lorente Miguel	51 id., 5	Médico	no	si	si	415
361	333	Sebastián Lorente Tomás	55 Ferial, 26	Maestro	no	si	si	416
362	334	Serrano Domeque Pablo	40 Mayor, 112	Bracero	no	no	no	6
364	335	Sola Llera Merced	37 San Ramón, 28	Empleado	no	si	si	417
365	336	Solanas Pedraza Roberto	41 Extramuros	Presbítero	no	si	si	418
366	337	Soler Martínez Valero	54 San Ramón, 6	Labrador	si	si	si	5
367	338	Soriano Górgas Pedro	49 Mayor, 55	Bracero	si	no	no	419
752	339	Soriano Martínez Tomás	54 id.	id.	si	no	no	420
368	340	Taira Torrijo Tomás	55 San Ramón, 24	Labrador	si	no	no	421
"	341	Tena Destre Gil	27 Sagasta	Albañil	si	si	si	422
370	342	Tena Nadal Lucas	46 San Antón, 16	id.	si	si	si	"
371	343	Tena Ponz Ramón	57 Mayor, 61	id.	si	si	si	424
372	344	Teresa Artal Vicente	39 Mengranera, 3	Bracero	no	no	no	426
"	345	Teresa Salas Manuel	27 Bajada Barrios, 25	id.	no	no	no	"
373	346	Teresa Salinas Miguel	63 Señor, 23	id.	si	no	no	427
374	347	Teresa Ordovás Joaquín	30 id., 23	id.	no	no	no	428
"	348	Teresa Ordovás Julián	29 id., 23	id.	no	no	no	430
"	349	Teresa Ordovás Manuel	27 Portal, 1	id.	no	si	si	21
"	350	Tiestos Calvo José	25 Mayor, 36	id.	no	no	no	"
375	351	Toledo Gil Benito	43 San Antón, 12	id.	si	si	si	431
376	352	Toledo Lahoz Ildelfonso	31 Chicul, 58	id.	no	no	no	432
377	353	Tolón Romeo Manuel	34 Ferial, 10	id.	no	no	no	433
378	354	Trol Ordovás Pedro	30 San Ramón, 30	id.	no	no	no	"
"	355	Trol Saldivar José	25 Traiciones, 3	id.	no	no	no	434
380	356	Trol Zafraned José	57 Ferial, 42	id.	no	no	no	435
"	357	Trol Saldivar Marcelino	29 San Ramón, 14	id.	si	no	no	437
381	358	Trullén Pérez Ignacio	36 Portal, 6	id.	no	no	no	438
383	359	Trullén Pérez Manuel	41 Ferial, 37	id.	no	si	si	439
"	360	Val Larráz Francisco	33 Sagasta, 7	Herrero	no	no	no	440
					no	si	si	441

Sabe			Núm. de orden	En la Sección	APELLIDOS Y NOMBRES	Edad	DOMICILIO	PROFESIÓN	Sabe		
Leer	Escribir	Leer							Escribir	Escribir	
no	no	no	361		Val Pérez Tomás	27	Mayor, 91	Bracero	no	no	no
si	si	si	387	362	Valero García Antonio	36	Subida San Juan, 4	Propietario	no	si	si
si	no	no	388	363	Velázquez Anadón Antonio	39	id., 20	Cortante	no	si	si
no	si	si	390	364	Velilla Polo Antonio	32	P.ª Nueva, 6	Guarnicionero	si	si	si
si	si	si	391	365	Vidal Martínez Leonardo	38	Mengranera, 4	Bracero	no	si	si
no	si	si	392	366	Vidal Martínez Julián	83	Mayor, 82	id.	no	si	si
si	si	si	393	367	Vidal Saldívar Anacleto	64	Sagasta, 12	Labrador	si	no	no
no	no	no	394	368	Villar Ferrer Eustaquio	85	Portal, 14	Pastor	no	no	no
no	no	no	395	369	Villar Ortín Manuel	49	San Martín, 30	id.	no	no	no
no	no	no	397	370	Villar Ortín Timoteo	51	Barrio Alto, 23	id.	no	no	no
no	no	no	398	371	Villar Ortín Tomás	38	Bajada Barrios, 11	id.	no	no	no
no	si	si	400	372	Vives Anadón Roque	37	Señor, 48	Bracero	no	no	no
no	no	no	"	373	Usón García Antonio	35	id., 12	Secretario	no	si	si
no	no	no	401	374	Zafraned Pérez José	51	Mayor, 112	Bracero	si	no	no
si	si	si	"	375	Zafraned Beltrán Gregorio	29	id.	id.	no	no	no
no	no	no			SECCIÓN SEGUNDA						
no	no	no	402	1	Alcaine Salavera José	37	Pica, 9	Bracero	no	no	no
no	no	no	403	2	Alcaine Salavera Mariano	34	id. 30	id.	no	no	no
no	no	no	406	3	Alconchel Monzón Prudencio	64	Chicul, 45	id.	si	no	no
no	no	no	407	4	Alegre Cecé Joaquín	62	Emparrado, 5	Panadero	si	no	no
si	no	no	"	5	Alegre Fabón Santiago	30	id., 5	Presbítero	no	si	si
si	si	si	408	6	Alonso Alconchel Vicente	37	Pica, 47	Bracero	no	no	no
si	si	si	409	7	Alonso Hernández Fermín	45	Emparrado, 10	Labrador	si	si	si
no	si	si	410	8	Alonso Hernández Mariano	56	Monjas, 29	id.	si	si	si
si	si	si	"	9	Alonso Górriz Antonio	27	id., 29	id.	no	si	si
no	no	no	411	10	Alonso Labuena Bernardo	54	Santa Ana, 1	Bracero	si	no	no
no	no	no	412	11	Alonso Labuena Jenaro	52	id., 8	id.	si	no	no
si	si	si	414	12	Aloras Artigas Fermín	46	id., 11	Labrador	si	si	si
no	si	si	415	13	Aloras Benedicto Pedro	65	id., 31	Bracero	no	no	no
no	si	si	416	14	Aloras Calvo Joaquín	30	id., 32	id.	no	no	no
no	no	no	6	15	Aloras Calvo Tomás	34	San Martín, 36	id.	no	no	no
no	si	si	417	16	Aloras Gabás Agustín	47	Chicul, 26	id.	no	no	no
no	si	si	418	17	Aloras Izquierdo Ramón	56	San Martín, 43	id.	no	no	no
si	si	si	5	18	Aloras Mayandía Marcelino	37	San Roque	id.	no	no	no
si	no	no	419	19	Aloras Ortiz Valero	49	Santa Ana, 42	id.	no	no	no
si	no	no	420	20	Aloras Sebastián Manuel	61	Medio, 5	id.	no	no	no
si	no	no	421	21	Aloras Gálvez Mariano	72	San Salvador, 3	Propietario	si	no	no
si	si	si	422	22	Alvarez Benedicto Mariano	39	San Roque, 2	id.	si	si	si
si	si	si	"	23	Alvarez Benedicto Marcelino	26	Chicul, 22	Bracero	no	no	no
si	si	si	424	24	Anglés Lahoz Jacinto	65	id. 12	Propietario	si	no	no
no	no	no	426	25	Artigas Aloras Santos	44	Santa Ana, 34	Bracero	no	no	no
no	no	no	"	26	Artigas Garcés Manuel	28	id. 27	id.	no	no	no
si	no	no	427	27	Artigas Aloras Sabino	49	Escarraman, 5	id.	no	no	no
no	no	no	428	28	Artigas Larrosa Bernardo	38	San Lorenzo, 40	id.	no	no	no
no	no	no	430	29	Arto Mayandía Andrés	83	San Martín, 59	id.	no	no	no
no	si	si	21	30	Arto Pérez Valero	33	id.	id.	no	no	no
no	no	no	"	31	Asensio Aznárez Domingo	28	Emparrado, 7	Escribiente	no	si	si
si	si	si	431	32	Asensio Larrosa Jorge	40	San Lorenzo, 59	Bracero	no	no	no
no	no	no	432	33	Ayala Gil Felipe	48	Iglesia, 18	Presbítero	no	si	si
no	no	no	433	34	Aznar Trullén Miguel	64	Pica, 43	Bracero	no	no	no
no	no	no	"	35	Aznárez Aloras José	28	San Lorenzo, 4	Tejedor	no	si	si
no	no	no	434	36	Aznárez Benedicto Francisco	54	id., 50	id.	no	no	no
si	no	no	435	37	Aznárez Lafoz José	39	id., 67	id.	no	si	si
no	no	no	437	38	Aznárez Salas Manuel	58	id. 59	Bracero	no	no	no
no	no	no	438	39	Baldrés Ezquerria Cristóbal	36	San Lorenzo, 25	Pelaide	no	no	no
no	si	si	439	40	Baldrés Ezquerria Francisco	33	Chicul, 11	id.	no	si	si
no	no	no	440	41	Baldrés Ezquerria Isidro	40	Monjas, 7	id.	si	si	si
no	si	si	441	42	Baldrés Ezquerria Juan	37	San Lorenzo, 25	id.	no	no	no



Núm. de orden	Edad	APELLIDOS Y NOMBRES	DOMICILIO	PROFESIÓN	Sabe			De la inscripción general	
					Si es o no elegible para cargos concejales	Leer	Escribir		
442	43	Baldrés Casahorrán Tomás	53	Chicul, 6	Pelaide	no	si	si	505
444	44	Baquero Alonso Antonio	56	San Roque, 12	Bracero	si	no	no	507
"	45	Baquero Tena Martín	26	San Martín, 62	id.	no	si	si	508
446	46	Baquero Tiestos Pablo	35	San Lorenzo, 73	id.	no	no	no	510
447	47	Baquero Tiestos Manuel	41	Pica, 28	id.	no	si	si	"
"	48	Baquero Tiestos Zacarías	30	San Lorenzo, 19	Zapatero	no	si	si	511
449	49	Beltrán Mínguez Juan	51	Raque, 20	Bracero	no	no	no	512
450	50	Benedicto Capdevilla Francisco	55	Chicul, 22	id.	no	no	no	513
39	51	Benedicto Fron Nicolás	65	San Martín, 25	Pastor	no	no	no	514
451	52	Benedicto Gálvez Manuel	37	Pica, 6	Labrador	si	si	si	516
452	53	Benedicto Gil Pascual	51	id., 44	Bracero	no	no	no	517
453	54	Benedicto Lacosta Bernardo	33	San Salvador, 7	Labrador	no	si	si	"
454	55	Benedicto Lacosta Eugenio	38	Emparrado, 1	id.	si	no	no	518
455	56	Benedicto Lahoz Francisco	45	Sagasta, 2	Bracero	no	no	no	519
"	57	Benedicto Naval Manuel	27	Chicul, 25	id.	no	no	no	521
456	58	Benedicto Ponz José	49	Iglesia, 15	Barbero	no	si	si	522
458	59	Benito Baldrés Escolástico	65	San Lorenzo, 36	Tejedor	no	si	si	523
459	60	Benito Lagunas Faustino	30	id., 36	id.	no	no	no	"
460	61	Berges Albero Mateo	56	id., 55	Pelaide	no	no	no	526
461	62	Berges Valfagón Benito	32	Chicul, 55	id.	no	no	no	527
45	63	Bernabén García Lorenzo	56	San Martín, 7	Carpintero	si	si	si	528
462	64	Bielsa Perún Teodoro	39	Iglesia, 19	Farmacéutico	si	si	si	529
51	65	Bintaned Corbasi Antonio	30	Santa Ana, 25	Bracero	no	no	no	531
463	66	Blasco Aznárez Antonio	39	Chicul	Sastre	no	si	si	532
464	67	Blasco Aznárez Orencio	34	id., 36	Zapatero	no	si	si	533
466	68	Blasco Leta Francisco	51	San Lorenzo, 29	Bracero	no	no	no	534
468	69	Bordonaba Escobar Fermín	55	San Roque, 51	id.	no	no	no	535
"	70	Bordonaba Escobar Manuel	53	id., 23	id.	no	no	no	538
470	71	Bronchales Alonso Tomás	55	Iglesia, 33	id.	no	no	no	539
471	72	Bronchales Benedicto Santos	45	San Martín, 65	id.	no	no	no	540
472	73	Bronchales Ordobas José	46	Medio, 14	id.	si	si	si	541
"	74	Bueso Barraza Gil	32	San Roque	Herrero	no	si	si	542
473	75	Calvo Martínez Manuel	36	San Martín, 28	Zapatero	no	si	si	543
474	76	Cameo Taira Agustín	70	id., 1	Labrador	si	no	no	544
476	77	Campos Artigas José	30	San Roque, 7	id.	si	no	no	"
478	78	Campos Perún Angel	65	San Lorenzo, 51	Pelaide	no	si	si	547
480	79	Cartagena Lorente Vicente	32	Raque, 14	Botero	no	si	si	548
481	80	Casao Pérez José	39	San Lorenzo, 57	Bracero	no	no	no	549
483	81	Castellón Laborda Escolástico	45	Iglesia, 35	Propietario	si	si	si	551
484	82	Cidraque Alcaine Francisco	46	Santa Ana, 17	Bracero	si	no	no	143
485	83	Cidraque Alcaine Manuel	39	Pozo, 7	id.	si	si	si	"
486	84	Cidraque Alcaine Victorián	31	San Martín, 20	Labrador	si	si	si	552
487	85	Cidraque Gil Vicente	53	Pica, 8	Bracero	no	no	no	"
488	86	Clavería Mairal Francisco	40	Iglesia, 6	Cortante	si	si	si	"
"	87	Colera Pérez Pedro	56	Pica, 64	Bracero	no	no	no	"
490	88	Colera Valero Zenón	63	id., 17	Molinero	si	si	si	"
491	89	Cortés Bobed Manuel	65	Raque, 3	Labrador	si	no	no	553
492	90	Cortés Bobed Timoteo	70	Pica, 48	id.	si	no	no	554
493	91	Cortés Campos Lorenzo	30	id., 48	Bracero	no	no	no	555
82	92	Cortés Genzor Anselmo	52	Plaza vieja, 2	Propietario	si	si	si	"
494	93	Cortés Genzor Valero	57	Monjas, 2	id.	si	si	si	558
"	94	Cortés Lalaguna Benito	26	Plaza vieja, 2	Bracero	no	si	si	559
496	95	Cortés Nogueras Pedro	56	Chicul, 56	id.	no	si	si	560
497	96	Cubel Alcaine Pedro	32	San Martín, 49	id.	no	no	no	561
498	97	Cubel Brinquis Prudencio	50	San Roque, 1	id.	no	si	si	562
499	98	Cubel Benedicto Francisco	66	id., 9	Labrador	si	no	no	563
501	99	Cubel Gálvez José	60	Monjas, 31	Carretero	si	si	si	564
502	100	Cubel Ballado Mariano	54	Chicul, 25	Labrador	si	no	no	565
503	101	Cubel Brinquis Patricio	36	San Roque, 9	id.	no	si	si	"
504	102	Cubel Gálvez Paulino	31	Medio, 9	Bracero	no	no	no	2

Sabe			Núm. de orden	Edad	APELLIDOS Y NOMBRES	DOMICILIO	PROFESIÓN	Sabe			
Leer	Escribir	no						no	no	no	no
no	si	si	505	103	Cubel Labuena Mariano	45	Medio, 18	Bracero	no	no	no
si	no	no	507	104	Chavarría Naval Victorio	34	Chicul, 42	Labrador	si	no	no
no	si	si	508	105	Chavarría Nogueras Pascual	48	id., 40	Comerciante	si	si	si
no	no	no	510	106	Destre Langa Rafael	53	Santa Ana, 40	Labrador	si	no	no
no	si	si	"	107	Destre Saldivar Casimiro	28	id., 40	Bracero	no	no	no
no	si	si	511	108	Domeque Alcaine Félix	51	San Roque, 10	id.	no	si	si
no	si	si	512	109	Escobar Alvarez Vicente	51	Iglesia, 7	Sastre	si	si	si
no	no	no	513	110	Escobar Garcés José	44	San Roque, 13	Labrador	si	si	si
no	no	no	514	111	Escobar Lafoz Pedro	37	Iglesia, 2	Comerciante	si	si	si
si	si	si	516	112	Esquillo Artigas Antonio	30	San Lorenzo, 42	Bracero	no	no	no
no	no	no	517	113	Ezquerria Alcaba Salvador	51	id., 6	id.	si	no	no
no	si	si	"	114	Ezquerria Gálvez José	26	id., 6	id.	no	no	no
si	no	no	518	115	Fanlo Pérez José	65	San Martín, 5	Veterinario	no	si	si
si	no	no	519	116	Fanlo Sebastián Vicente	45	id., 5	Farmacéutico	si	si	si
no	no	no	521	117	Filiat Teresa Martín	31	San Roque, 27	Bracero	no	si	si
no	no	no	522	118	Floria Nogueras Pascual	41	Chicul, 2	id.	no	no	no
no	si	si	523	119	Font Garcés Aniceto	33	Emparrado, 3	Labrador	si	si	si
no	si	si	"	120	Fortún Riberés Joaquín	27	Iglesia, 3	Carpintero	no	si	si
no	no	no	526	121	Fron Alconchel Julián	55	San Martín, 5	Labrador	si	no	no
no	no	no	527	122	Fron Martínez Lorenzo	39	San Roque, 18	id.	si	no	no
no	no	no	528	123	Fron Ordovás Andrés	38	id., 6	id.	si	si	si
si	si	si	529	124	Fron Ordovás Baltasar	32	Chicul, 58	Bracero	no	si	si
si	si	si	531	125	Gálvez Lahoz Estéban	72	San Salvador, 10	Labrador	si	no	no
no	no	no	532	126	Gálvez Nadal Manuel	35	Pica, 53	Bracero	no	no	no
no	si	si	533	127	Gálvez Nadal José	47	id., 38	id.	no	no	no
no	si	si	534	128	Gálvez Nadal Cirilo	35	Chicul, 48	id.	no	no	no
no	no	no	535	129	Gálvez Pardos Eusebio	45	San Roque, 4	Labrador	si	si	si
no	no	no	538	130	Garcés Lacosta Joaquín	51	Pozo, 4	id.	si	si	si
no	no	no	539	131	Garcés Ortín Antonio	48	San Roque, 15	id.	si	no	no
no	no	no	540	132	Garcés Pérez Domingo	31	San Lorenzo, 57	Bracero	no	no	no
si	si	si	541	133	Garcés Salas Juan Antonio	38	Pica, 25	id.	no	si	si
si	si	si	542	134	Garcés Teresa Pedro	66	San Lorenzo, 57	id.	no	no	no
no	si	si	543	135	Garcés Teresa Pelegrín	29	Emparrado, 19	Bracero	no	no	no
no	si	si	544	136	Garcés Toledo Roberto	59	Chicul, 27	Labrador	si	si	si
si	no	no	545	137	García Apalategui Florentín	46	Santa Ana, 30	id.	si	no	no
si	no	no	546	138	García Calvete Jerónimo	30	Pica, 37	Bracero	no	no	no
no	si	si	"	139	García Gómez José	29	Medio, 7	id.	no	si	si
no	si	si	547	140	García Saldiz Manuel	67	Chicul, 21	Labrador	si	si	si
no	si	si	548	141	Gascon Barreras Jerónimo	35	San Lorenzo, 79	Bracero	no	no	no
si	si	si	549	142	Genzor Gómez Pedro	44	Iglesia, 10	Propietario	si	si	si
si	no	no	551	143	Gerico Aznar Roberto	43	San Lorenzo, 72	Molinero	no	si	si
si	si	si	143	144	Gómez Aloras Vicente	39	Iglesia, 17	Presbítero	no	si	si
si	si	si	"	145	Gómez Gil Juan	27	Emparrado, 2	Guarnicionero	si	si	si
no	no	no	552	146	Gil Garcés Francisco	44	Chicul, 29	Bracero	no	si	si
si	si	si	"	147	Gil Garcés Fermín	29	id., 29	id.	no	no	no
no	no	no	"	148	Gómez Aloras Antonio	29	San Martín, 57	id.	no	si	si
si	si	si	"	149	Gómez Aloras Julián	31	Iglesia, 17	id.	no	no	no
si	si	si	"	150	Gil Garcés Agapito	27	San Martín, 49	id.	no	no	no
si	no	no	553	151	Gómez Izquierdo Santiago	63	Iglesia, 17	Labrador	si	si	si
si	no	no	554	152	Gorgas Campos Manuel	52	Pica, 36	Bracero	no	si	si
no	no	no	555	153	Gorgas Campos Pablo	56	San Martín, 4	Labrador	si	no	no
si	si	si	"	154	Górriz Fron Manuel	27	San Roque, 17	Jornalero	no	si	si
si	si	si	558	155	Górriz Ordovás Ramón	30	Extramuros	id.	no	no	no
no	si	si	559	156	Górriz Sancho Mariano	35	Pozo, 3	id.	no	si	si
no	si	si	560	157	Gracia Navarro Leandro	46	Pica, 31	id.	no	no	no
no	no	no	561	158	Granel Cidraque Francisco	72	San Lorenzo, 48	Labrador	si	no	no
no	si	si	562	159	Granel Cidraque Julián	39	San Martín	Bracero	no	no	no
si	no	no	563	160	Granel Ruiz Victorián	36	Escarramán, 3	id.	no	no	no
si	si	si	564	161	Gregorio Valiente Pablo	33	San Lorenzo, 54	id.	no	si	si
si	no	no	565	162	Hernández Artigas Pedro	60	San Martín, 29	Labrador	si	no	no



Núm. de orden De la inscripción general...	En la Sección...	APELLIDOS Y NOMBRES	Edad	DOMICILIO	PROFESIÓN	Sabe		Núm. de De la inscripción general...	
						Si se o no sabe para sergo escogido	Leer Escribir		
567	163	Ignacio Ordoñas Cristóbal	40	San Martín, 62	Labrador	si	no	no	636
568	164	Izquierdo Saldivar Pedro	38	Mayor, 19	Bracero	no	si	si	638
569	165	Izquierdo Teresa Juan Juan	52	Medio, 6	Labrador	si	no	no	639
571	166	Labordeta Gil Pascual	64	Chicul, 16	id.	si	si	si	640
573	167	Labuena Martínez Gregorio	40	San Lorenzo, 39	id.	si	no	no	641
574	168	Labuena Pérez Mariano	53	Chicul, 49	id.	si	no	no	"
575	169	Lacosta Escobar Gregorio	32	Santa Ana, 21	Bracero	no	no	no	642
577	170	Lacosta Escobar Victorián	39	Emparrado, 19	Labrador	si	si	si	643
578	171	Lafoz Acto José	73	Pica, 7	Panadero	no	no	no	644
579	172	Lafuente Revuchales Justo	46	San Martín, 55	Labrador	si	si	si	645
580	173	Lafuente Luesma Casimiro	45	Medio, 5	Bracero	no	no	no	"
581	174	Lafuente Montaned José	81	San Martín, 55	Labrador	si	no	no	646
582	175	Lahoz Alfonso Pedro	48	Santa Ana, 9	id.	si	no	no	647
182	176	Lahoz Obensa Pascual	55	San Lorenzo, 47	id.	si	si	si	648
583	177	Lahoz Tejero Martín	63	id., 23	Bracero	no	no	no	650
"	178	Larraz Cubel Marcelino	30	San Martín 38	id.	no	si	si	238
586	179	Larraz Monceón Santiago	55	San Lorenzo, 20	Labrador	si	si	si	651
587	180	Larraz Naval Gregorio	65	id., 13	id.	si	si	si	652
588	181	Larraz Temprado Manuel	41	Pica, 14	id.	si	si	si	242
"	182	Larrosa Aznárez Secundino	29	Emparrado, 19	Jornalero	no	no	no	654
589	183	Larrosa Grasa Miguel	57	id., 19	id.	no	no	no	655
593	184	Lerín Pérez Fulgencio	31	Pica, 29	Bracero	no	no	no	656
594	185	Lerín Pérez José	33	id., 29	id.	no	no	no	"
"	186	Lon Espeleta Miguel	33	Santa Ana, 12	Albañil	no	si	si	658
596	187	López Garcés Pascual	34	Medio, 14	Bracero	no	no	no	"
"	188	López Garcés Pelegrín	31	Emparrado, 19	id.	no	si	si	"
597	189	López Latorre Miguel	44	Santa Ana, 18	Escribano	si	si	si	659
598	190	López Marco Manuel	52	Chicul, 3	Bracero	si	no	no	660
599	191	López Marco Pascual	60	Emparrado, 19	Labrador	si	no	no	661
600	192	López Marco Rafael	48	Pozo, 5	Bracero	no	si	si	"
601	193	López Valiente Antonio	46	San Lorenzo, 46	id.	no	no	no	662
602	194	López Valiente Juan	31	id., 15	id.	no	no	no	248
603	195	Loscos Larraz Mariano	32	San Roque, 2	Bracero	no	si	si	663
604	196	Losmosos Paracuellos Lucio	34	Chicul, 5	id.	no	no	no	664
606	197	Marín Gómez Florentín	38	Iglesia, 35	Propietario	si	si	si	665
605	198	Marín Lahoz Pascual	40	Medio, 16	Labrador	si	no	no	667
609	199	Marqués Saldú Tomás	72	San Martín, 40	id.	si	no	no	"
610	200	Martínez Aznárez Desiderio	32	San Lorenzo, 71	Bracero	no	no	no	668
611	201	Martínez Aznárez Mariano	35	id., 71	id.	no	no	no	669
612	202	Martínez Benedicto Mariano	57	id., 64	Labrador	si	no	no	670
613	203	Martínez Floria Santos	73	Chicul, 9	id.	si	si	si	653
614	204	Martínez Górriz Antonio	55	Medio, 8	Bracero	no	no	no	671
615	205	Martínez Górriz Matías	40	San Martín, 61	id.	no	no	no	672
616	206	Martínez Aznárez Gregorio	38	Pica	id.	no	no	no	673
211	207	Martínez Baquero Clemente	53	Emparrado, 11	id.	no	no	no	675
"	208	Martínez Martínez Sebastián	28	San Salvador	id.	no	no	no	678
617	209	Martínez Naval Pedro	30	Santa Ana, 15	id.	no	no	no	679
620	210	Martínez Teresa Manuel	30	Medio, 8	id.	no	no	no	680
"	211	Martínez Teresa Anselmo	26	Chicul, 45	id.	no	no	no	682
621	212	Martínez Valero Manuel	54	Chicul, 14	Pastor	no	no	no	"
622	213	Mayandía Baldiés Esteban	42	San Martín, 37	Sastre	no	si	si	683
624	214	Mayandía Baldiés Inocencio	34	San Roque, 3	Pelaide	no	no	no	684
625	215	Mayandía Cortés Lamberto	48	San Martín, 27	Labrador	si	no	no	685
"	216	Mayandía Grasa Salvador	26	Chicul	Bracero	no	si	si	686
626	217	Mayandía Martínez Benito	51	Santa Ana, 37	id.	no	no	no	687
628	218	Mayandía Martínez Juan	48	Chicul, 8	Labrador	si	no	no	689
629	219	Millán Lahoz Manuel	45	Santa Ana, 23	id.	si	no	no	690
633	220	Minguillón Tarazona Santiago	53	Iglesia, 4	id.	si	no	no	691
634	221	Molines Garcés Valero	36	Santa Ana, 21	Pastor	no	no	no	"
635	222	Molines Martínez Ramón	59	Chicul, 19	Jornalero	no	no	no	693

Sabe		Núm. de orden	APELLIDOS Y NOMBRES	Edad	DOMICILIO	PROFESIÓN	Sabe	
Leer	Escribir						Leer	Escribir
si	no	636	Molines Ortín Blas	50	Emparrado, 4	Jornalero	no	no
no	si	638	Monzón Morella Lucas	31	Santa Ana, 6	Labrador	si	si
si	no	639	Morella Cubel Joaquín	45	id., 29	id.	si	no
si	si	640	Morella Navarro Mariano	31	San Martín, 20	id.	no	no
si	no	641	Morella Ortín Francisco	56	San Lorenzo, 18	id.	no	no
si	no	"	Morella Planas Joaquín	26	Chicul, 43	id.	si	no
no	no	642	Mumente Mumente Benito	40	Monjas	Bracero	no	no
si	si	643	Murcia Escuin Celestino	84	San Lorenzo, 61	Labrador	si	no
no	no	644	Nadal Aloras Mariano	36	Monjas, 7	id.	no	si
si	si	645	Nadal Cameo Mariano	55	Iglesia, 27	id.	si	si
no	no	"	Nadal Lagunas José	30	id., 27	id.	no	no
si	no	646	Nadal Oriz Pablo	35	San Lorenzo, 14	id.	no	no
si	no	647	Nadal Saliz Mariano	38	Chicul, 39	Tintorero	si	si
si	si	648	Nadal Saldiz Martín	44	San Lorenzo, 25	id.	si	si
no	no	650	Nadal Murillo Pascual	58	San Martín, 53	Bracero	no	no
no	si	238	Nadal Salvador Emilio	31	San Lorenzo	id.	no	no
si	si	651	Naval Garcés Enrique	32	Monjas, 21	Abogado	si	si
si	si	652	Naval Grifel Rudesindo	64	Santa Ana, 58	Labrador	si	no
si	si	242	Naval Labuena Lamberto	38	San Salvador, 10	Bracero	no	si
no	no	654	Naval Marqués Juan	39	Chicul, 10	Labrador	si	no
no	no	655	Naval Monteagudo Mariano	43	id., 15	id.	si	si
no	no	656	Naval Nadal Agustín	69	San Martín, 58	Bracero	no	no
no	no	"	Naval Pardos Valentín	27	Chicul, 5	id.	no	si
no	si	658	Naval Serrano Celedonio	33	Emparrado, 9	Albañil	no	no
no	no	"	Naval Tiestos Vicente	30	Medio, 4	Jornalero	no	no
no	si	"	Naval Gálvez Juan	29	Emparrado, 18	Labrador	si	si
si	si	659	Naval Shuid Eduardo	70	Monjas, 21	Propietario	si	si
si	no	660	Naval Tiestos Juan	33	id., 4	Bracero	no	no
si	no	661	Naval Toledo Juan	31	id., 13	id.	no	no
no	si	"	Naval Montañés Isidro	27	San Martín, 71	id.	no	no
no	no	662	Navarro Plumed Miguel	69	Medio, 13	id.	no	no
no	no	248	Navarro Beltrán Leoncio	30	Iglesia, 25	id.	no	si
no	si	663	Nogueras Gálvez Antonio	53	Santa Ana, 7	id.	no	no
no	no	664	Nogueras García Sebastián	55	Escarramán, 1	Labrador	si	no
si	si	665	Nogueras Granel Agustín	42	Medio, 14	Bracero	no	no
si	no	667	Nogueras Granel Mariano	38	id., 14	id.	no	si
si	no	"	Nogueras Martínez Fernando	27	Santa Ana	id.	no	si
no	no	668	Nogueras Marqués Manuel	34	Chicul, 9	id.	no	si
no	no	669	Nogueras Pérez Miguel	53	San Lorenzo, 60	id.	si	no
si	no	670	Nogueras Pérez Teodoro	63	Medio, 14	id.	si	no
si	si	653	Nogueras Gálvez Jorge	45	Subida San Juan, 18	id.	si	si
no	no	671	Nogueras Teresa Manuel	71	Chicul, 9	Labrador	si	no
no	no	672	Nognés Medalón Juan	51	Santa Ana, 24	id.	si	si
no	no	673	Núñez López Faustino	70	Iglesia, 1	Carpintero	si	si
no	no	675	Ordobás Benedicto Simón	33	San Lorenzo, 16	Bracero	no	no
no	no	678	Ordobás Martínez José	39	Medio, 2	id.	no	no
no	no	679	Ordovás Naval Santos	39	Santa Ana, 20	id.	no	no
no	no	680	Ordobás Naval Vicente	36	id., 31	id.	no	no
no	no	682	Oriz Trol Prudencio	50	Pica, 11	Labrador	si	si
no	no	"	Orós Ordobás Florencio	28	Chicul, 29	Bracero	no	no
no	si	683	Orós Ortín Fidel	53	San Martín, 53	id.	no	si
no	no	684	Ortín Baldrés Rafael	43	Iglesia, 14	id.	no	si
si	no	685	Ortín Bordonaba Pedro	45	Pica, 10	id.	no	si
no	si	686	Ortín Gálvez Francisco	50	San Roque, 11	Labrador	si	si
no	no	687	Ortín Gálvez Manuel	51	Santa Ana, 10	id.	si	no
si	no	689	Ortín Novella Pedro	37	Monjas, 11	id.	si	si
si	no	690	Ortín Naval Angel	76	Pica, 10	id.	si	no
si	no	691	Ortín Tena José	57	Medio, 11	Bracero	no	no
no	no	"	Ortín Trol Antonio	29	Santa Ana, 28	id.	no	si
no	no	693	Ortín Trol Francisco	35	id., 35	id.	no	no

BELCHITE.—Sección segunda.



Núm. de orden	Edad	APELLIDOS Y NOMBRES	DOMICILIO	PROFESIÓN	Sabe		
					Si es 2.º abajito para otros casales	Leer	Escribir
287	283	Ortín Trol Lamberto	34 Santa Ana, 35	Bracero	no	si	si
694	284	Ortiz Nadal Juan	46 Pozo, 6	Pastor	no	no	no
695	285	París Juárez Fernando	46 Santa Ana, 16	Pelaire	si	si	si
"	286	París Lacosta Julián	25 id., 16	Bracero	no	si	si
696	287	Pastor Asensio Manuel	58 San Martín, 31	id.	no	no	no
"	288	Paternoy Teresa Mannel	28 Pica, 39	id.	no	no	no
697	289	Peña Pérez Francisco	53 Santa Ana, 34	id.	no	no	no
698	290	Peña Tena José	37 Monjas, 9	id.	no	no	no
699	291	Peña Benedicto Antonio	44 San Lorenzo, 62	Labrador	si	si	si
"	292	Pérez Bronchales Manuel	40 San Ramón, 8	Bracero	no	no	no
700	293	Pérez Catalán Manuel	40 Iglesia, 8	Propietario	si	si	si
701	294	Pérez Fortún José	34 Pozo, 1	Labrador	no	si	si
702	295	Pérez Floria Gregorio	69 id., 1	id.	si	si	si
703	296	Pérez Biel Carlos	66 San Martín, 8	Bracero	si	no	no
704	297	Pérez Diarte Benito	65 San Roque, 23	Labrador	si	no	no
706	298	Pérez Morella Alejandro	54 Medio, 19	Bracero	no	no	no
707	299	Pérez Morella Mariano	55 San Martín, 24	id.	no	no	no
708	300	Pérez Nadal Desiderio	51 Chicul, 60	id.	no	no	no
709	301	Pérez Riberés Andrés	31 San Martín, 30	id.	no	no	no
710	302	Pérez Riberés Santiago	33 San Lorenzo, 52	id.	no	no	no
711	303	Pérez Salvador Ramón	45 Chicul, 2	id.	no	no	no
712	304	Pérez Trol Antonio	42 Pica, 41	Labrador	si	no	no
713	305	Pérez Trol Manuel, 2.º	45 Chicul, 46	id.	si	no	no
715	306	Perún Salvador Francisco	32 San Martín, 12	Bracero	no	si	si
716	307	Piquer Amorós Pascual	39 id., 6	id.	no	si	si
717	308	Piquer Andrés Pascual	65 id., 6	Labrador	si	si	si
"	309	Puerto Alcalá Miguel	28 Chicul, 30	Pastor	no	no	no
"	310	Planas Bronchales Joaquín	27 San Martín, 22	id.	no	no	no
719	311	Planas Pozo Julián	39 Chicul, 18	Labrador	si	si	si
"	312	Pintaned Duche Miguel	28 San Martín, 30	Pastor	no	no	no
720	313	Riberés Aloras Gregorio	56 Santa Ana, 28	Bracero	si	si	si
721	314	Riberés Aloras Pascual	51 Extramuros	Labrador	si	no	no
722	315	Riberés Tafalla Mariano	40 San Martín, 15	id.	si	no	no
723	316	Río Gómez José	30 Traiciones, 3	Herrero	si	si	si
336	317	Ruiz Crespo Manuel	64 Subida San Juan, 14	Propietario	si	si	si
725	318	Salas Aznar Lorenzo	63 Iglesia, 31	Labrador	si	si	si
726	319	Salas Gómez Andrés	54 Pica, 16	Bracero	no	no	no
727	320	Salas Gómez Matías	48 San Lorenzo, 28	Sastre	no	si	si
728	321	Salas Mayandía Matías	52 San Martín, 24	Bracero	no	no	no
"	322	Salas Perún Manuel	27 Iglesia, 29	Labrador	no	si	si
"	323	Salas Pérez Justo	30 Medio, 7	Jornalero	no	no	no
"	324	Salas Pérez Andrés	27 Emparrado, 19	id.	no	no	no
729	325	Salavera Alcaine Pedro	43 San Roque, 3	id.	no	no	no
730	326	Salavera Benedicto Joaquín	52 Pica, 34	id.	no	no	no
731	327	Salavera Bengochea Calixto	51 San Martín, 19	id.	no	no	no
732	328	Salavera Gay Antonio	34 San Lorenzo, 34	id.	no	no	no
733	329	Salavera Gay Francisco	45 id., 34	id.	no	no	no
340	330	Salavera Gay Modesto	30 id., 34	id.	no	no	no
735	331	Saldívar Martínez Hilario	75 id., 75	id.	no	si	si
736	332	Saldívar Monzón Jacinto	46 Emparrado, 18	Labrador	si	no	no
737	333	Saldívar Larráz Manuel	59 Chicul, 29	Bracero	si	no	no
739	334	Salinas Clemente Domingo	45 id., 39	Labrador	si	no	no
343	335	Salinas Clemente Manuel	27 id., 39	id.	si	si	si
740	336	Salinas Riberés Joaquín	40 San Lorenzo	Bracero	si	no	no
741	337	Salvador Arto Hilario	37 Pica, 23	id.	no	no	no
742	338	Salvador Alcalá José	42 Monjas, 19	Labrador	si	no	no
"	339	Salvador Arto Mariano	29 Pozo, 4	id.	si	no	no
743	340	Salvador Cubel Valero	72 Extramuros	id.	no	no	no
744	341	Salvador Mayandía Francisco	53 San Lorenzo	id.	si	no	no
745	342	Salvador Saldívar Francisco	60 Monjas, 21	id.	si	no	no
				id.	si	no	no

Núm. d	De la ins- cripción General...		
	no	si	si
746			
747			
748			
"			
749			
751			
"			
"			
"			
753			
754			
755			
756			
757			
758			
369			
759			
761			
762			
763			
765			
766			
767			
768			
769			
770			
771			
772			
773			
774			
775			
776			
382			
777			
778			
779			
780			
782			
783			
784			
785			
786			
788			
789			

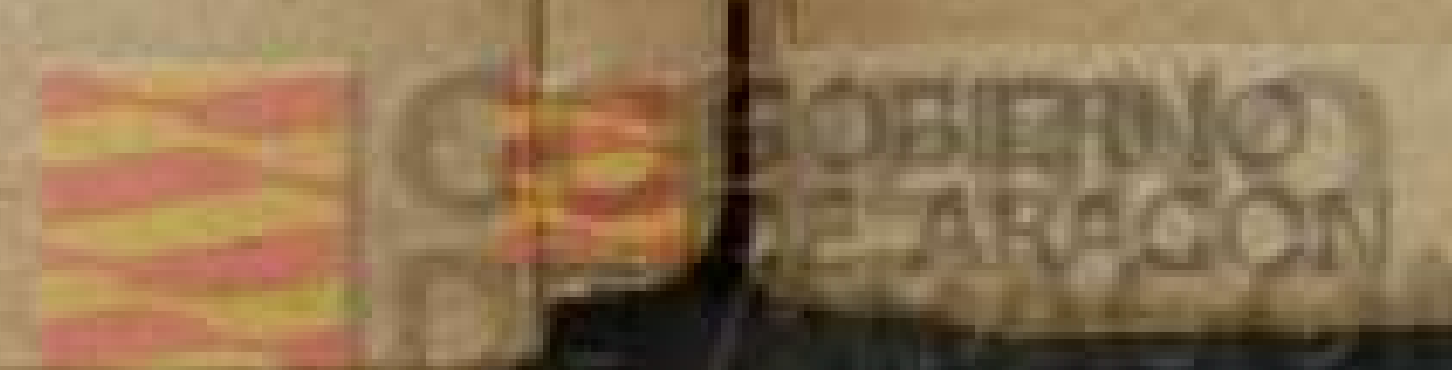

Nim. de orden	Edad	APELLIDOS Y NOMBRES	DOMICILIO	PROFESIÓN	Sabe		
					Si se le pregunta para averiguar cosas...	Leer...	Escribir...
746	343	Sambonete Gorgas Juan	58 Chicul, 24	Zapatero	no	no	no
747	344	Sánchez Ezquerra Miguel	41 San Roque, 4	Bracero	no	no	no
748	345	Sancho Riberés Desiderio	30 Iglesia, 5	id.	no	no	no
749	346	San Miguel Tena José	44 Ferial, 80	id.	no	no	no
751	347	Saez Lahoz Isidro	60 Chicul, 45	id.	no	no	no
"	348	Serena Val Sixto	35 Pozo, 2	Comerciante	si	si	si
"	349	Soriano Trol José	25 Medio, 12	Bracero	no	si	si
"	350	Serrano Monzón Bernardino	28 Pozo, 13	id.	no	si	si
753	351	Soler Bernabeu Severo	26 San Salvador, 6	id.	no	si	si
754	352	Taira Aloras Mariano	59 Pica, 50	id.	si	si	si
755	353	Taira Torrijo Inocencio	47 Emparrado, 6	id.	no	no	no
756	354	Taira Torrijo Manuel	46 San Lorenzo, 41	id.	no	no	no
757	355	Taira Torrijo Ramón	49 Santa Ana, 44	Labrador	si	no	no
758	356	Maira Torrijo Rudesindo	35 Medio, 2	id.	no	no	no
369	357	Taira Nogueras José	57 Pica, 2	id.	si	no	no
759	358	Tallada Alias Felipe	49 id., 14	Bracero	no	no	no
761	359	Temprado Borao Bernardo	61 Monjas, 29	Propietario	si	si	si
762	360	Teresa Clemente José	66 Chicul, 38	id.	si	si	si
763	361	Teresa Martínez Pascual	58 San Lorenzo, 9	Labrador	si	no	no
765	362	Teresa Piquer Manuel	36 Chicul, 38	Carpintero	no	si	si
766	363	Teresa Salinas José	49 San Martín, 45	Bracero	si	no	no
767	364	Trol Salinas Manuel	52 Chicul, 11	Labrador	si	si	si
768	365	Teresa Salinas Ramón	65 Traiciones, 1	id.	si	no	no
769	366	Tiestos Garcés Martín	23 Pica, 19	id.	si	si	si
770	367	Tiestos Campos Mariano	58 San Lorenzo, 55	id.	si	no	no
771	368	Tiestos Campos Francisco	52 id, 8	id.	si	no	no
772	369	Trol Bernad Vicente	57 Chicul, 34	id.	si	no	no
773	370	Trol Gómez José	40 id.	id.	no	si	si
774	371	Trol Morella Hipólito	51 id., 13	id.	si	no	no
775	372	Trol Zaldivar Mateo	32 id., 33	id.	no	no	no
776	373	Trol Taria José	35 Santa Ana, 46	id.	no	no	no
382	374	Trol Zafraned León	62 Chicul, 32	id.	si	no	no
777	375	Trullén Pérez Antonio	39 Bajada Barrios	Bracero	no	no	no
778	376	Trullén Pérez Lorenzo	51 Chicul, 50	id.	no	no	no
779	377	Used Labordeta Ramón	67 Santa Ana, 36	id.	no	si	si
780	378	Val Valiente Gregorio	34 Escarraman, 2	id.	no	no	no
782	379	Valiente Aznar Manuel	52 San Lorenzo, 47	Labrador	si	no	no
783	380	Vidal Cubel Miguel	42 San Martín, 37	id.	si	no	no
784	381	Villar Ortín Matías	38 Chicul, 2	Pastor	no	no	no
785	382	Zafraned Arto Francisco	42 San Lorenzo, 58	Labrador	si	no	no
786	383	Zafraned Arto Pedro	38 Pica, 45	id.	si	si	si
788	384	Zafraned Nogueras Cristóbal	59 Emparrado, 20	id.	si	si	si
789	385	Zuera Arnal José	70 Chicul, 48	id.	si	no	no
	386	Zuera Nogueras José	34 San Lorenzo, 75	Bracero	no	no	no

