

12.810

Dirección General de Regiones Devastadas
Arquitectura
Proyecto de Colegio para las Hll. Cercanías (S.A.D.E.L.) - Teruel.
Escala 1:100

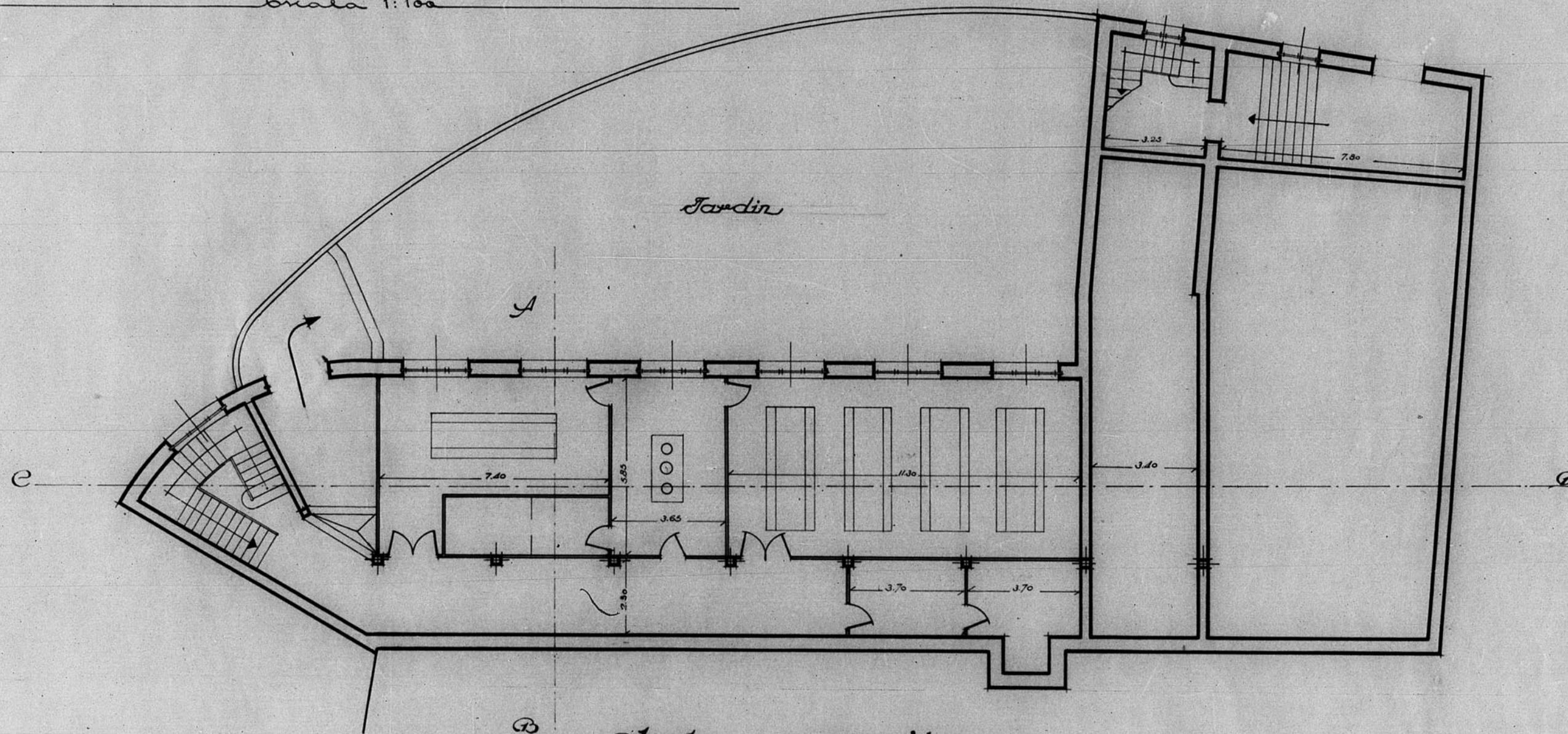

Planta semi-sótanos

mucho

Teruel, Noviembre de 1940.
El Arquitecto

Jose M. Lafuente Gilabert

202

JUNTA DE CONSTITUCIÓN DE TERUEL
N.º de expediente 202

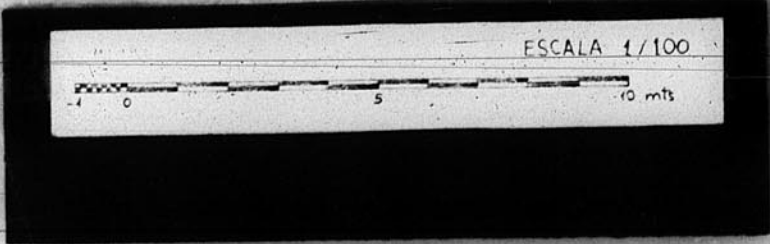

147