

TAUSTE.—(Consta de 3 Secciones).—Sección 1.ª

LISTA de los electores de este Municipio, que se publica á los efectos del párrafo 3.º del artículo 16 de la Ley de 26 de Junio de 1897

RECTIFICACION DE 1904

Número de orden		AFELLIDOS Y NOMBRES	Edad.....	DOMICILIO	PROFESIÓN	SABE		
De la Inscripción general	En la Sección					Si es o no elegible para cargos concejales	Leer.....	Escritura.....
20	1	Abadía Gale Juan	53	Flor	Jornalero	No	No	No
»	2	Adiego Orquín Ignacio	34	San Francisco	Comerciante	Si	Si	Si
14	3	Aguerri Navarro Miguel	69	Gallur	Jornalero	No	No	No
18	4	Aguerri Pellicer Pedro	56	San Martín	Id.	No	No	No
9	5	Alegre Clemente Manuel	60	San Bartolomé	Id.	Si	Si	Si
»	6	Alegre Deoiz Alberto	26	Bajada San Antón	Id.	No	No	No
57	7	Alegre Estaregui Pedro	39	San Miguel	Id.	No	No	No
80	8	Alegre Estaregui Manuel	50	Zaragoza	Id.	No	No	No
45	9	Alegre Illera Manuel	38	Monjas	Id.	No	No	No
»	10	Alegre Lasala Gaudencio	38	Concha	Id.	No	No	No
1110	11	Alegre Latorre Andrés	55	Almenas	Id.	No	No	No
»	12	Ansó Lostao Florencio	67	Flor	Id.	No	Si	Si
22	13	Ansó Fabre José	39	Plaza Iglesia	Id.	No	No	No
»	14	Ansó Fabre Constantino	32	Id.	Id.	No	Si	Si
13	15	Ansó Lostao Miguel	71	San Bartolomé	Id.	Si	No	No
11	16	Ansó Lostao Ramón	75	Id.	Id.	Si	No	No
»	17	Ansó Palacio Manuel	37	Id.	Id.	No	No	No
»	18	Aragüés Castillo Gregorio	29	San Martín	Alpargatero	No	Si	Si
»	19	Aragüés Mombiela Justo	37	Ayerbe	Zapatero	No	Si	Si
»	20	Aragüés Mombiela Pascual	40	San Cristóbal	Jornalero	Si	No	No
50	21	Aragüés Pola José	57	Almenas	Alpargatero	No	Si	Si
18	22	Argenao Cardona Pablo	42	Flor	Jornalero	No	No	No
7	23	Arjol Cardona Antonio	53	San Bartolomé	Id.	No	Si	Si
»	24	Arjol Murillo Julio	25	Id.	Carretero	No	Si	Si
52	25	Arrieta Gil Miguel	58	Id.	Jornalero	No	No	No
»	26	Arjol Clemente Miguel	61	Almenas	Retirado	Si	Si	Si
»	27	Arrieta Illera Manuel	34	San Francisco	Jornalero	No	No	No
33	28	Arrieta Perchamán Benito	61	Id.	Id.	Si	Si	Si
16	29	Arrieta Perchamán Francisco	57	Flor	Id.	Si	No	No
»	30	Ballesta Arasate Luis	25	San Jorge	Id.	No	Si	Si
122	31	Ballesta Cruces Valero	52	Id.	Organista	No	Si	Si
»	32	Barbastro Cruzales Miguel	26	San Francisco	Jornalero	No	No	No
87	33	Barcena López Miguel	58	Flor	Id.	No	No	No
»	34	Barrutia Preciado Antonio	35	San Martín	Comerciante	Si	Si	Si
118	35	Bayarte Roche Manuel	64	Rosa	Jornalero	No	No	No
»	36	Belmúdez Francés Manuel	29	Plaza Iglesia	Id.	No	No	No
100	37	Beltrán Berlin Agapito	42	Extramuros	Id.	No	No	No
»	38	Beltrán Berlin Pablo	39	San Bartolomé	Id.	No	No	No
»	39	Berlin Barranquero Gregorio	29	De la Plaza	Id.	No	Si	Si
101	40	Berlin Larrode Félix	67	San Cristóbal	Id.	No	Si	Si
81	41	Berlin Pallarés Gregorio	59	De la Plaza	Cafetero	Si	Si	Si
»	42	Bernal Borao Pascual	29	San Francisco	Jornalero	No	No	No
»	43	Bernal Rodrigo Sixto	61	Id.	Id.	No	No	No
»	44	Benospe Gómez Mamerto	37	San Jorge	Id.	No	No	No
»	45	Bernal Borao Ignacio	33	San Francisco	Id.	No	No	No
»	46	Bernal Borao Román	30	San Cristóbal	Id.	No	No	No
84	47	Betés Larraz Jacinto	47	San Bartolomé	Id.	No	No	No
»	48	Betés Pola Santiago	38	Concha	Id.	No	No	No
95	49	Betés Urzáiz Julián	72	San Francisco	Id.	No	No	No
97	50	Billoque Mejoral Francisco	72	Id.	Id.	No	No	No
115	51	Bona Pellicer Baltasar	43	Almenas	Id.	Si	Si	Si
»	52	Bravo Vidal Manuel	40	De la Plaza	Médico	Si	Si	Si
124	53	Buil Francés Faustino	70	San Francisco	Jornalero	Si	No	No
»	54	Buil Mombiela Gregorio	37	Almenas	Id.	No	No	No
»	55	Buil Mombiela Pascual	38	Clavel	Id.	No	No	No
»	56	Cagigos Cardona Pedro	35	Perro	Id.	No	Si	Si
»	57	Cagigos Quílez Angel	32	Flor	Id.	No	No	No
177	58	Campos Rivas Blas	62	Norte	Id.	No	No	No
»	59	Campos Roche Francisco	38	San Bartolomé	Id.	No	No	No
»	60	Campos Roche Manuel	28	Perro	Id.	No	No	No

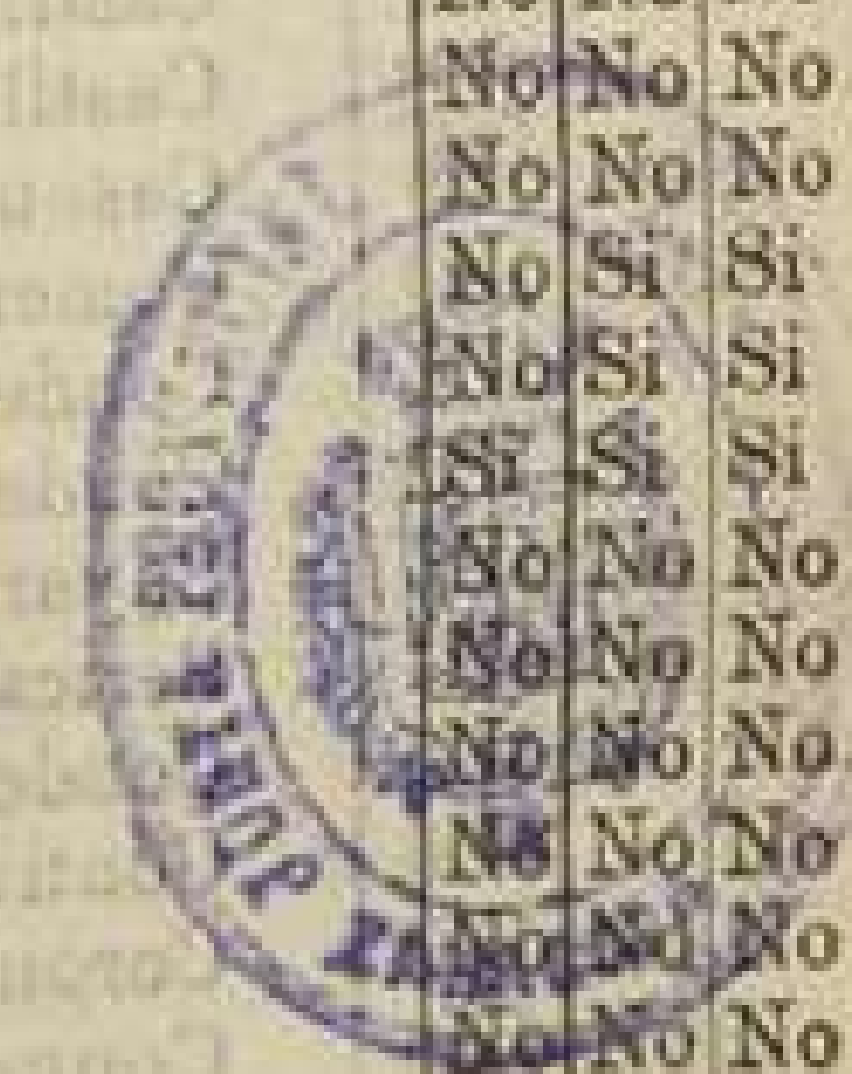

Número de orden		APELLIDOS Y NOMBRES	Edad	DOMICILIO	PROFESIÓN	SADE		
Orden	Edad					Si no es elegible por sus caracteres corporales	Laber	Disueld
176	61	Carbonel Aragüés Pedro	42	Flor	Jornalero	Si	No	No
177	62	Carbonel Cuartero Manuel	41	Perro	Id.	No	No	No
163	63	Carbonel Estaregui Francisco	66	Id.	Id.	No	No	No
169	64	Carbonel Laborda Alejandro	50	Gallur	Id.	No	No	No
204	65	Carbonel Laborda Lorenzo	52	Perro	Id.	No	No	No
174	66	Carbonel Pérez Miguel	60	Extramuros	Id.	No	No	No
164	67	Cardona Alegre Bernardo	64	Perro	Id.	Si	No	No
158	68	Cardona Arrieta Pascual	71	San Bartolomé	Id.	No	No	No
	69	Cardona Benza Domingo	39	Id.	Id.	No	Si	Si
149	70	Cardona Bernus Eugenio	61	De la Plaza	Propietario	Si	Si	Si
244	71	Cardona Cabestre Manuel	69	Plaza Verdura	Albañil	No	Si	Si
160	72	Cardona García Ramón	45	Flor	Jornalero	No	No	No
	73	Cardona Germán Isidoro	26	De la Plaza	Id.	No	Si	Si
1111	74	Cardona Guedea Inocencio	45	Almenas	Id.	No	No	No
149	75	Cardona Laborda Juan	41	Perro	Id.	No	No	No
172	76	Cardona López Pascual	63	San Jorge	Farmacéutico	Si	Si	Si
	77	Cardona Martínez Fernando	37	San Bartolomé	Jornalero	No	Si	Si
	78	Cardona Martínez Joaquín	35	Gallur	Id.	No	No	No
289	79	Cardona Menjón Manuel	69	San Francisco	Id.	No	No	No
	80	Cardona Monguilod Juan	60	Zaragoza	Labrador	Si	Si	Si
208	81	Cardona Soro Mateo	58	San Francisco	Jornalero	Si	No	No
175	82	Casado Carbonel Gabriel	49	Flor	Id.	No	No	No
159	83	Casanova Lostao Ignacio	42	San Bartolomé	Id.	Si	No	No
	84	Casajús Palacio Miguel	32	Monjas	Id.	No	No	No
	85	Casajús Palacio Pascual	35	San Bartolomé	Id.	No	Si	Si
	86	Casaus Lázaro Julián	37	Concha	Id.	No	No	No
	87	Casanova Jiménez Pedro	34	Flor	Id.	No	No	No
	88	Casaus López Miguel	33	Id.	Id.	No	No	No
300	89	Casaus López Teodoro	38	San Bartolomé	Id.	No	No	No
156	90	Casaus Mejoral Tomás	72	Id.	Id.	Si	No	No
171	91	Casaus Murillo Ramón	42	Gallur	Id.	No	No	No
162	92	Casaus Murillo Ventura	44	San Bartolomé	Id.	No	No	No
170	93	Casaus Navarro Jorge	77	Gallur	Id.	Si	No	No
152	94	Casaus López Francisco	33	San Bartolomé	Id.	No	No	No
161	95	Casaus Rosel Eugenio	54	Almenas	Comerciante	S.	Si	Si
219	96	Castillo Larraz José	78	San Bartolomé	Jornalero	No	No	No
246	97	Castillo Lázaro José	55	Afueras	Id.	No	No	No
	98	Castillo Llera Ignacio	40	Id.	Zapatero	No	Si	Si
	99	Casaus Salas Luis	32	Almenas	Comerciante	No	Si	Si
261	100	Comenge Trullenque Melchor	55	Ayerbe	Retirado	No	Si	Si
	101	Conde Berlin Francisco	51	Almenas	Pélaire	No	Si	Si
	102	Conde Cardona Antonio	30	San Francisco	Jornalero	No	No	No
	103	Bayarte Cuartero Julio	37	Zaragoza	Propietario	Si	Si	Si
	104	Bericat Gericó José	47	Plaza Iglesia	Jornalero	No	Si	Si
	105	Conde Cardona Manuel	33	San Francisco	Id.	No	No	No
	106	Continente Monguilod Eusebio	49	Ayerbe	Id.	No	No	No
148	107	Coromina Franco Francisco	49	Plaza Principal	Comerciante	Si	Si	Si
263	108	Conget Murillo Mariano	40	Plaza Carbón	Cafetero	Si	Si	Si
	109	Cuartero Murillo José	37	Plaza Iglesia	Jornalero	No	No	No
203	110	Cupillar Longas Miguel	59	Peramán	Id.	No	No	No
190	111	Claveras Cardona Manuel	44	Bajada á San Antón	Id.	No	No	No
245	112	Clerigué Guerrero Vicente	58	Extramuros	Id.	No	Si	Si
	113	Diez Camardiel Teodoro	34	San Martín	Hojalatero	No	Si	Si
	114	Duaso Lacoma Mariano	38	De la Plaza	Comerciante	Si	Si	Si
317	115	Egea Argencio José	75	Flor	Jornalero	No	No	No
313	116	Egea Espés Victoriano	59	Id.	Id.	Si	No	No
336	117	Egea Laborda José	43	Ayerbe	Id.	No	No	No
	118	Espés Ferrer Angel	47	Monjas	Id.	No	No	No
	119	Espés Guevas Justo	30	Id.	Id.	No	No	No
316	120	Estaregui Latorre Bernardo	52	San Jorge	Id.	Si	No	No

Número de orden	De la inscripción general
322	1
214	1
315	1
332	1
	1
349	1
351	1
355	1
345	1
350	1
	1
	1
	1
415	1
396	1
	1
397	1
420	1
421	1
438	1
	1
	1
416	1
399	1
	1
379	1
383	1
378	1
	1
377	1
365	1
	1
441	1
	1
439	1
448	1
	1
455	1
458	1
	1
454	1
453	1
460	1
461	1
	1
	1
369	1
	1
	1
365	1
	1
499	1
	1
	1
550	1
671	1
	1
497	1

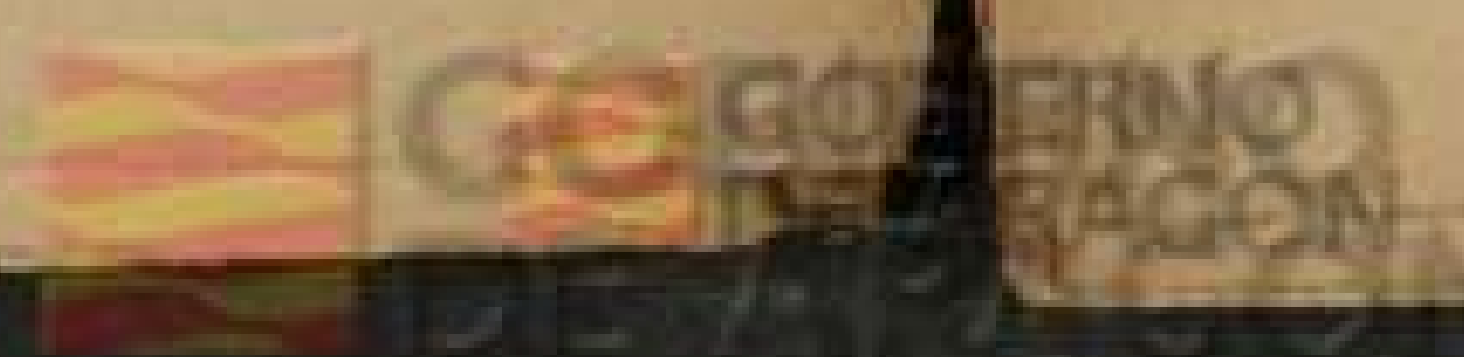

Si es o no elegible para cargos concejiles	SABE		Número de orden	Edad	DOMICILIO	PROFESIÓN	SABE			
	Leer	Escribir					Leer	Escribir	Contar	
Si	No	No	322	121	Estaregui Latorre Joaquín	56 Monjas	Jornalero	Si	No	No
No	No	No	214	122	Estaregui Lecidena Gregorio	51 San Martín	Id.	Si	Si	Si
No	No	No	315	123	Estela Latorre Ignacio	56 San Jorge	Id.	Si	No	No
No	No	No	332	124	Ezquerria Taules Mariano	49 Almenas	Tablajero	Si	No	No
No	No	No	»	125	Fabre García Serapio	39 San Francisco	Jornalero	No	No	No
No	No	No	349	126	Fabre Mancebón Pío	42 San Bartolomé	Id.	No	No	No
No	No	No	351	127	Fabre Mancebón Román	40 Id.	Id.	No	No	No
Si	No	No	355	128	Fabre Pola Serapio	75 San Francisco	Id.	No	No	No
No	Si	Si	345	129	Ferrer Vera Manuel	73 Zaragoza	Id.	Si	No	No
No	Si	Si	350	130	Francés Casanova Mariano	70 Perro	Id.	No	No	No
No	Si	Si	»	131	Francés Carbonel Santiago	31 San Martín	Id.	No	No	No
No	No	No	»	132	Fuentes Melero Justo	31 Monjas	Id.	No	No	No
No	Si	Si	»	133	Gadea Lorente Felipe	26 San Francisco	Id.	No	No	No
No	No	No	415	134	Gale Arrieta Blas	57 Plaza Iglesia	Id.	No	No	No
No	No	No	396	135	Gale Guevara Angel	41 Santa Ana	Labrador	Si	No	No
Si	Si	Si	»	136	Gale Guevara Antonio	57 San Francisco	Jornalero	No	Si	Si
No	Si	Si	397	137	Gale Guevara Pascual	45 Monjas	Labrador	Si	No	No
No	No	No	420	138	Gale Larraz Miguel	82 Almenas	Id.	Si	No	No
No	No	No	421	139	Gale Sansuán Andrés	42 Id.	Id.	Si	No	No
Si	Si	Si	438	140	Gamuodi Coscolluela Andrés	47 Extramuros	Id.	No	Si	Si
Si	No	No	»	141	García Losto Santiago	48 Flor	Jornalero	No	No	No
No	No	No	»	142	Gimeno Abadía Domingo	50 San Bartolomé	Caminero	No	Si	Si
Si	No	No	»	143	Giménez Ramón	32 Almenas	Jornalero	No	No	No
No	No	No	416	144	González del Castillo Francisco	47 Zaragoza	Médico	Si	Si	Si
No	Si	Si	399	145	González Rivas Antonio	61 San Francisco	Jornalero	Si	No	No
No	No	No	»	146	Graus Conté Enrique	35 Monjas	Coadjutor	No	Si	Si
No	No	No	379	147	Guedea Salas Manuel	71 Ayerbe	Jornalero	No	No	No
No	No	No	383	148	Guillén Aragües Mariano	72 Perro	Id.	No	No	No
No	No	No	378	149	Guevara Deán Pablo	39 De la Plaza	Comerciante	No	Si	Si
Si	No	No	»	150	Guevara Deán Emilio	32 Id.	Id.	Si	Si	Si
No	No	No	377	151	Guevara Marcellán Gregorio	72 Id.	Id.	Si	Si	Si
No	No	No	365	152	Guevara Marcellán Justino	67 Id.	Id.	Si	Si	Si
Si	No	No	»	153	Guillén Rodríguez Antonio	31 Perro	Carretero	No	Si	Si
No	No	No	441	154	Hernando Tejados Pascual	59 Monjas	Sastre	No	Si	Si
Si	Si	Si	»	155	Heredia Monguilán Benito	34 Flor	Jornalero	No	No	No
No	No	No	439	156	Heredia Supervia Tomás	71 Id.	Id.	Si	No	No
No	No	No	448	157	Chacorrén Laborda Domingo	42 Cuevas	Id.	Si	Si	Si
No	Si	Si	»	158	Iborte Pola Manuel	32 Plaza Principal	Id.	No	No	No
No	Si	Si	455	159	Iborte Cupillar Vicente	69 Id.	Id.	No	No	No
No	Si	Si	458	160	Illera Argenao Manuel	81 Plaza Iglesia	Id.	No	No	No
No	Si	Si	»	161	Illera Carbonel Diego	35 San Francisco	Id.	No	No	No
No	No	No	454	162	Illera Martínez Mariano	67 Id.	Id.	Si	No	No
Si	Si	Si	453	163	Irán Hernández Luis	49 Gallur	Id.	No	No	No
No	Si	Si	460	164	Jarauta Laborda Antonio	43 San Francisco	Id.	No	No	No
No	No	No	461	165	Jarauta Laborda Pedro	47 Flor	Id.	No	No	No
No	No	No	»	166	Jarauta Ubierta Gaudencio	35 Rosa	Id.	No	No	No
Si	Si	Si	»	167	Laborda Alegre Manuel	37 Granero	Id.	No	No	No
Si	Si	Si	369	168	Laborda Aragües Miguel	51 Paloma	Id.	No	No	No
No	No	No	»	169	Laborda Aragües Pascual	49 Salitre	Id.	No	No	No
No	No	No	»	170	Laborda Beltrán Florentino	26 San Cristóbal	Id.	No	No	No
No	No	No	365	171	Laborda Cardona Francisco	59 San Francisco	Id.	No	No	No
No	Si	Si	»	172	Laborda Guiral Escolástico	26 San Cristóbal	Id.	No	No	No
No	Si	Si	499	173	Laborda Mejoral Bruno	46 Gallur	Id.	No	No	No
Si	Si	Si	»	174	Laborda Mejoral Manuel	43 Flor	Id.	No	No	No
No	No	No	»	175	Lagunas Gil Pedro	42 De la Plaza	Comerciante	Si	Si	Si
Si	No	No	»	176	Lagranja Ferrer Cesáreo	35 San Antón	Jornalero	No	No	No
No	No	No	550	177	Lagranja Ferrer Constancio	41 San Francisco	Id.	No	No	No
No	No	No	671	178	Lagranja Ferrer Manuel	40 Paloma	Id.	Si	Si	Si
No	No	No	»	179	Lagranja Ferrer Gregorio	31 San Francisco	Id.	No	Si	Si
Si	No	No	497	180	Lagranja Ferrer Ignacio	57 Gallur	Id.	No	No	No

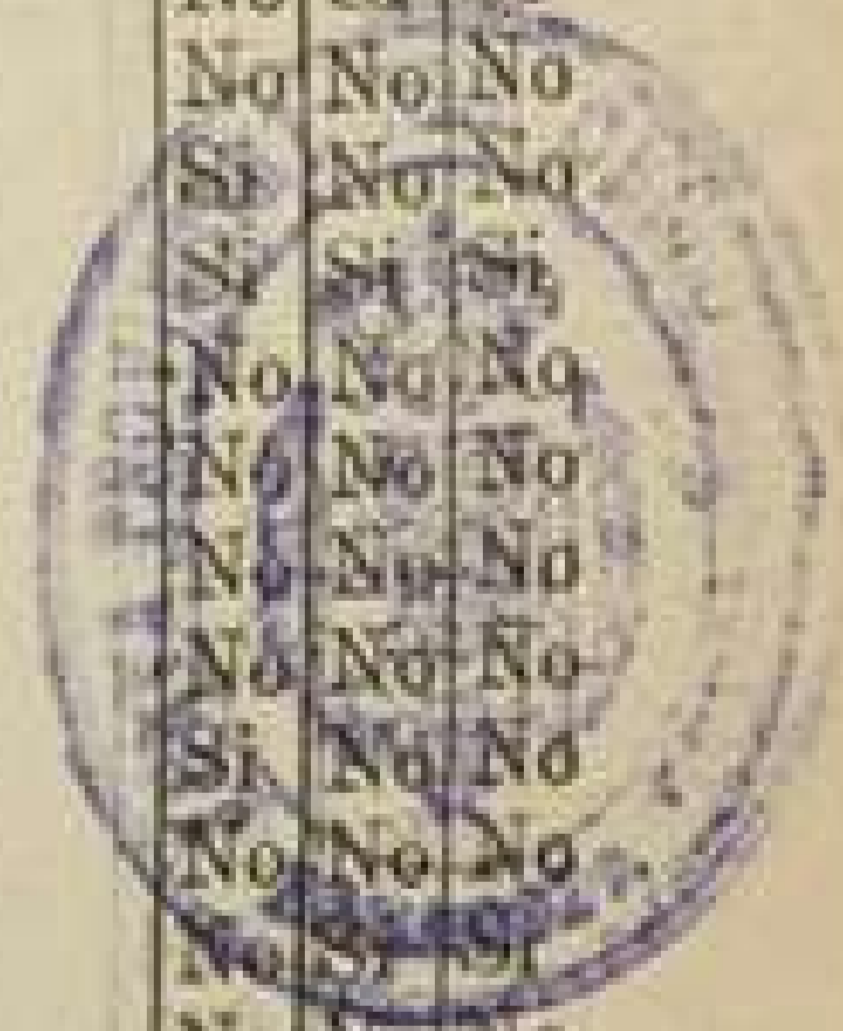

Número de orden		APELLIDOS Y NOMBRES	Edad.....	DOMICILIO	PROFESIÓN	Si no es elegible por otros conceptos		
De la inscripción general	De la Sección					Letra.....	Barrida.....
622	181	Lahorga Gracia Ambrosio	57	Monjas	Sastre	Si	Si	Si
481	182	Lana Artajona Clemente	62	San Bartolomé	Jornalero	No	No	No
»	183	Lana Lázaro Francisco	35	Extramuros	Id.	No	No	No
505	184	Lana Lázaro Manuel	42	Turco	Id.	No	No	No
485	185	Larraz Berlin Mariano	35	De la Plaza	Pelaide	Si	Si	Si
»	186	Larraz Calvo Vicente	29	San Bartolomé	Jornalero	No	Si	Si
488	187	Larraz Guedea Juan	66	Perro	Id.	Si	No	No
»	188	Larraz Lacano Matias	39	Flor	Id.	No	No	No
550	189	Larraz Supervia Antonio	62	San Francisco	Id.	Si	No	No
»	190	Larrodé Cardona Pablo	35	Flor	Id.	No	No	No
476	191	Larrodé Cardona Pascual	48	Ayerbe	Id.	No	No	No
515	192	Larrodé Cardona Pedro	50	Gallur	Id.	No	No	No
384	193	Larrodé Casado Mauricio	50	San Bartolomé	Id.	No	No	No
588	194	Larrodé Castillo Gabriel	42	San Miguel	Id.	No	No	No
617	195	Larrodé Castillo Manuel	50	Turco	Id.	No	No	No
500	196	Larrodé Egea Asensio	57	Extramuros	Id.	No	No	No
»	197	Larrodé Zalaya Dionisio	31	Flor	Id.	No	No	No
552	198	Larrodé Lagranja Manuel	51	San Francisco	Id.	No	No	No
514	199	Larrodé Rivas Manuel	81	Flor	Id.	Si	No	No
491	200	Larrodé Soro Manuel	73	Perro	Id.	Si	No	No
582	201	Lasala Casaus José	43	San Bartolomé	Id.	No	No	No
506	202	Lasala Clemente José	71	Flor	Id.	Si	No	No
»	203	Lasala Casaus Joaquín	45	Flor	Id.	No	No	No
501	204	Lasala Cuartero Angel	79	Id.	Id.	Si	No	No
502	205	Lasala Pola Angel	41	Id.	Id.	No	No	No
»	206	Lasala Pola Aniceto	35	Extramuros	Id.	No	No	No
511	207	Lasala Pola Gregorio	14	Almenas	Id.	Si	No	No
»	208	Latorre Peralta Antonio	25	Ayerbe	Empleado	No	Si	Si
575	209	Latorre Pola Antonio	65	Id.	Id.	Si	Si	Si
»	210	Lázaro Cardona Orencio	35	Perro	Jornalero	No	No	No
504	211	Leciñena Cardona León	40	Gallur	Tejedor	No	Si	Si
574	212	Leciñena Cardona Miguel	59	Concha	Id.	Si	Si	Si
»	213	Leciñena Casaus Manuel	27	Perro	Id.	No	Si	Si
»	214	Leciñena Elgarrista Mariano	30	Plaza Iglesia	Zapatero	No	Si	Si
»	215	Leciñena Elgarrista Santos	32	Id.	Id.	No	Si	Si
»	216	Leciñena Laborda Zacarias	26	Perro	Jornalero	No	Si	Si
493	217	Leciñena Lasala Florentin	59	Id.	Tejedor	No	Si	Si
593	218	Leciñena Lasala Orencio	54	Id.	Id.	No	Si	Si
640	219	Leciñena Ortiz Inocencio	54	Almenas	Herrero	No	Si	Si
557	220	Lobera de Dios Pedro	75	San Francisco	Tejedor	No	No	No
549	221	Longas Agüero Pedro	44	Id.	Labrador	Si	Si	Si
620	222	Longas Casajús Carlos	69	San Jorge	Id.	Si	No	No
428	223	Longas Guevara Antonio	65	Ayerbe	Jornalero	Si	No	No
554	224	Longas Minué Gregorio	75	San Francisco	Id.	No	Si	Si
596	225	Longas Pellicer Manuel	44	Rosa	Id.	No	No	No
»	226	López Ainaga Pablo	31	Perro	Id.	No	No	No
573	227	López Giménez Alberto	42	Flor	Id.	No	No	No
»	228	López Laborda Mariano	29	Almenas	Id.	No	No	No
574	229	López Giménez Francisco	40	San Francisco	Id.	No	No	No
»	230	López Belio Benito	29	Flor	Id.	No	No	No
»	231	López Belio Manuel	33	Id.	Id.	No	No	No
»	232	López Lacima Joaquín	39	Rosa	Id.	No	Si	Si
479	233	López Melús Antonio	60	Id.	Comerciante	Si	Si	Si
»	234	López Pueyo Mariano	35	San Francisco	Jornalero	No	No	No
503	235	López Sansuán Felipe	75	Flor	Id.	No	No	No
692	236	López Sierra Alejandro	59	San Martín	Empleado	No	Si	Si
273	237	López Sierra Francisco	58	Almenas	Labrador	Si	Si	No
510	238	Lorente Gañaral Esteban	50	Flor	Id.	No	No	No
492	239	Lorente Larrodé Martín	69	Perro	Jornalero	No	No	No
470	240	Lostalé Bayarte Eusebio	53	De la Plaza	Comerciante	Si	Si	Si

SIÓN	SAHE			Número de orden		APELLIDOS Y NOMBRES	Edad	DOMICILIO	PROFESIÓN	SAHE		
	Si es no elegible para cargos concejales	Leer	Escribir	De la Inscripción general	En la Sección					Si es no elegible para cargos concejales	Leer	Escribir
Si	Si	Si	619	241	Lostalé Cardona Justo	62	San Jorge	Carpintero	Si	Si	Si	
No	No	No	466	242	Lostalé Ferrer Eustaquio	49	Extramuros	Jornalero	No	Si	Si	
No	No	No		243	Lostalé Monguiled Pascual	29	San Jorge	Carpintero	No	Si	Si	
No	No	No	740	244	Marco Lostao Francisco	41	Monjas	Jornalero	No	No	No	
Si	Si	Si		245	Marco Moreno Ramón	45	Almenas	Id.	No	No	No	
No	Si	Si	718	246	Marquina Pellicer Ramón	64	Velilla	Id.	Si	No	No	
Si	No	No		247	Marquina Pola Manuel	38	Flor	Id.	Si	Si	Si	
No	No	No		248	Marquina Pola Vicente	30	San Miguel	Id.	No	No	No	
Si	No	No	770	249	Martínez Almazán Miguel	39	San Bartolomé	Id.	No	No	No	
No	No	No	767	250	Martínez Lambea Gregorio	41	Peramán	Id.	No	No	No	
No	No	No	716	251	Martínez Rodríguez Angel	42	San Cristóbal	Id.	No	No	No	
No	No	No	706	252	Mateo Cortés Luciano	49	San Bartolomé	Comerciante	Si	Si	Si	
No	No	No	693	253	Martínez Rodríguez Manuel	48	Perro	Jornalero	No	No	No	
No	No	No	701	254	Mejoral Giménez Francisco	44	San Bartolomé	Id.	No	No	No	
No	No	No	715	255	Mejoral Salas Manuel	43	Gallur	Id.	No	No	No	
No	No	No	710	256	Menjón Belío Liborio	44	Ayerbe	Id.	No	No	No	
No	No	No	788	257	Menjón Calvo Miguel	69	San Francisco	Id.	No	No	No	
No	No	No		258	Menjón Salas Isidro	31	Ayerbe	Id.	No	Si	Si	
Si	No	No	703	259	Menjón Salas José	50	Zaragoza	Id.	No	No	No	
Si	No	No		260	Menjón Salas Manuel	35	Monjas	Id.	No	No	No	
No	No	No	704	261	Menjón Salas Pedro	44	San Bartolomé	Id.	No	Si	Si	
Si	No	No	695	262	Mombiela Aragüés Miguel	50	Almenas	Alpargatero	Si	Si	Si	
No	No	No		263	Mombiela Navarro Mariano	33	Turco	Jornalero	No	No	No	
Si	No	No		264	Monge Larrat Ramón	33	Almenas	Id.	No	No	No	
No	No	No	786	265	Monguilán Magallón Nicolás	50	Paris	Id.	No	No	No	
No	No	No	702	266	Monguiled Martínez Pedro	73	San Bartolomé	Id.	No	No	No	
Si	No	No	708	267	Monguiled Palacio José	53	Gallur	Id.	Si	No	No	
No	Si	Si		268	Montolar Aragüés Lorenzo	35	Flor	Id.	No	No	No	
Si	Si	Si		269	Montolar Aragüés Manuel	38	Id.	Id.	No	No	No	
No	No	No		270	Montolar Llera Pedro	26	Plaza Principal	Sastre	No	Si	Si	
No	Si	Si	714	271	Montolar Sansuán Pascual	50	Plaza Iglesia	Id.	Si	Si	Si	
Si	Si	Si		272	Morales Murillo Faustino	30	San Francisco	Jornalero	No	No	No	
No	Si	Si		273	Murillo Aguerri Orencio	61	De la Plaza	Comerciante	No	Si	Si	
No	Si	Si	709	274	Murillo Menjón Román	44	Flor	Jornalero	No	No	No	
No	Si	Si	741	275	Murillo Montolar Miguel	54	San Francisco	Labrador	Si	No	No	
No	Si	Si		276	Murillo Montolar Pascual	61	Palma	Id.	Si	No	No	
No	Si	Si	700	277	Murillo Pola Matias	42	San Miguel	Jornalero	No	No	No	
No	Si	Si		278	Naudín González Leandro	49	Almenas	Id.	No	No	No	
No	Si	Si	827	279	Navarro Castillo José	59	Id.	Id.	No	No	No	
No	No	No		280	Navarro Dehesa Enrique	63	San Martín	Empleado	No	Si	Si	
Si	Si	Si		281	Navarro Escudero Benigno	26	Almenas	Jornalero	No	Si	Si	
Si	No	No	819	282	Navarro Lagranja José	46	Flor	Id.	No	No	No	
Si	No	No		283	Navarro Lagranja Manuel	31	Rosa	Id.	No	No	No	
No	Si	Si		284	Navarro Lagranja Miguel	30	San Bartolomé	Id.	No	No	No	
No	No	No	823	285	Navarro Lagranja José	50	Id.	Id.	Si	No	No	
No	No	No		286	Navarro Berlin Ignacio	32	Ayerbe	Id.	No	No	No	
No	No	No		287	Navarro Berlin Pedro	25	Id.	Id.	No	No	No	
No	No	No		288	Navarro Longas Gregorio	72	Turco	Id.	No	No	No	
No	No	No	827	289	Navarro Murillo Manuel	58	Ayerbe	Id.	No	Si	Si	
No	No	No	829	290	Ochoa Aldama Silverio	45	De la Plaza	Id.	No	Si	Si	
No	No	No		291	Oliván Loshuertos Miguel	25	Zaragoza	Id.	No	No	No	
No	Si	Si		292	Oiver Lorente León	30	San Francisco	Id.	No	No	No	
Si	Si	Si	832	293	Olmo Laborda Francisco	57	Afuera	Id.	No	No	No	
No	No	No	853	294	Palacio Beltrán José	60	Plaza Iglesia	Id.	Si	No	No	
No	No	No	854	295	Palacio Longas Francisco	41	Norte	Id.	No	No	No	
No	Si	Si		296	Pallarés Larrodé Manuel	38	Monjas	Id.	No	No	No	
Si	No	No	849	297	Pellicer Guillén Angel	44	San Bartolomé	Id.	No	No	No	
No	No	No	845	298	Pellicer Ilera Pascual	70	Id.	Id.	Si	Si	Si	
No	No	No		299	Pellicer Pola Mariano	33	Id.	Id.	No	Si	Si	
Si	Si	Si		300	Pellicer Pola Melchor	30	Id.	Id.	No	No	No	

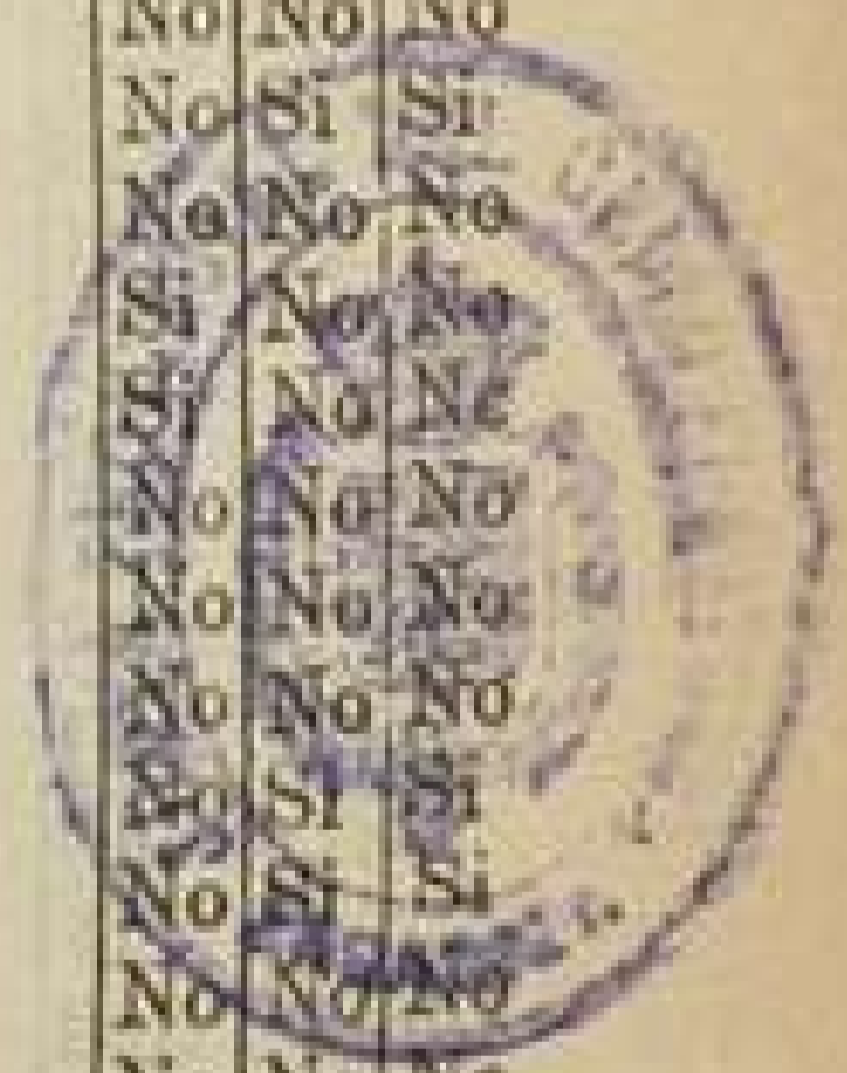

Número de orden		APELLIDOS Y NOMBRES	Edad	DOMICILIO	PROFESIÓN	SABE		
De la inscripción general	De la Sección					Si sabe o no alfabético por las letras consonantes	Labr.	Arifm.
814	301	Perchamán Ansó Manuel	54	Ayerbe	Labrador	Si	No	No
*	302	Pequera Aparicio Isidoro	26	Almenas	Propietario	No	Si	Si
*	303	Pequera Cardona Mariano	54	Id.	Id.	Si	Si	Si
*	304	Pelacho Cardona Mariano	33	San Martín	Herrero	No	Si	Si
*	305	Pelacho Cardona Eduardo	29	Id.	Alpargatero	No	Si	Si
*	306	Pola Alegre Alvaro	32	San Francisco	Jornalero	No	No	No
*	307	Pola Alegre Nicolás	30	Id.	Id.	No	No	No
*	308	Pola Alegre Victoriano	38	Id.	Id.	No	No	No
850	309	Pola Carbonel Pascual	50	Perro	Id.	No	No	No
885	310	Pola Cardona Isidro	39	San Miguel	Id.	No	No	No
884	311	Pola Cardona José	47	Clavel	Id.	No	No	No
*	312	Pola Cerianga Pedro	38	Rosa	Cafetero	No	Si	Si
886	313	Pola Deoiz Isidro	71	San Jorge	Jornalero	Si	No	No
863	314	Pola Lagranja Miguel	52	San Francisco	Id.	Si	No	No
871	315	Pola Lagranja Juan Miguel	50	Santa Ana	Id.	No	No	No
916	316	Pola Lagranja Simón	60	Palma	Id.	No	No	No
883	317	Pola Lamba Diego	74	Peramán	Id.	No	No	No
*	318	Pola Lasheras Domingo	26	San Cristóbal	Id.	No	No	No
847	319	Pola Latorre Pedro	54	San Bartolomé	Labrador	Si	No	No
*	320	Pola Lizán Pedro	26	Plaza Principal	Id.	No	Si	Si
857	321	Pola Sansuán Manuel	44	Almenas	Jornalero	Si	No	No
*	322	Pola Logroño Manuel	31	San Francisco	Id.	No	No	No
*	323	Pola Logroño Pascual	26	San Cristóbal	Jornalero	No	No	No
*	324	Pola Monguilad Manuel	25	San Francisco	Id.	No	No	No
865	325	Pola Urzaiz Manuel	42	San Francisco	Id.	No	No	No
*	326	Pueyo Clemente José	31	Frol	Id.	No	No	No
852	327	Pueyo Clemente Pablo	40	Id.	Id.	No	No	No
843	328	Pueyo Villéllas Miguel	47	Ayerbe	Id.	No	No	No
*	329	Puyod Abad Luis	38	Plaza Iglesia	Id.	No	No	No
*	330	Ramirez Orué Javier	33	San Jorge	Propietario	Si	Si	Si
918	331	Retornano Ferrer Emilio	44	San Martín	Carpintero	Si	Si	Si
*	332	Rios Navarro Mariano	35	San Bartolomé	Jornalero	No	No	No
*	333	Rivas Cardona Pascual	32	Flor	Id.	No	No	No
*	334	Roche Navarro Aniceto	29	Almenas	Id.	No	No	No
*	335	Rodes Albalat Blas	45	Santa Ana	Id.	No	Si	Si
*	336	Rodrigo Ruiz Escolástico	49	Extramuros	Id.	No	No	No
919	337	Rodríguez Cardona Miguel	40	Gallur	Id.	No	No	No
927	338	Rodríguez Guillén Joaquín	69	B.ª a San Antón	Id.	Si	No	No
933	339	Rodríguez Monguilán José	59	San Francisco	Id.	Si	No	No
921	340	Rodríguez Monguilán Vicente	71	Perro	Id.	No	No	No
*	341	Rodríguez Rodríguez Desiderio	38	San Cristóbal	Id.	No	Si	Si
924	342	Rodríguez Soro Manuel	68	Norte	Id.	Si	No	No
934	343	Rodríguez Tudela Miguel	81	San Francisco	Id.	Si	No	No
950	344	Romero Casajús Pascual	42	Zaragoza	Id.	No	Si	Si
923	345	Ruiz Martínez Francisco	42	Ayerbe	Id.	Si	No	No
920	346	Ruiz Mayor Juan	47	De la Plaza	Id.	No	Si	Si
948	347	Ruiz Muniesa Manuel	39	Moujas	Veterinario	Si	Si	Si
947	348	Ruiz Pola Lorenzo	45	Almenas	Propietario	Si	Si	Si
*	349	Sabater Cristóbal Francisco	38	Id.	Comerciante	Si	Si	Si
*	350	Salas Ansó Miguel	38	Flor	Jornalero	No	No	No
664	351	Salas Barceña Manuel	44	Nueva	Id.	No	Si	Si
*	352	Salas Barceña Miguel	26	Peramán	Id.	No	Si	Si
981	353	Salas Betoré José	60	San Francisco	Id.	Si	Si	Si
*	354	Salas Gallizo Manuel	26	San Cristóbal	Id.	No	No	No
*	355	Salas Roche Juan Francisco	27	San Bartolomé	Id.	No	Si	Si
*	356	Salas Romero Pedro	47	Paloma	Id.	No	No	No
1064	357	Salas Pola Ángel	53	Ayerbe	Empleado	No	Si	Si
926	358	Salas Usan Simeón	43	Paloma	Labrador	Si	Si	Si
*	359	Sauca Gaspar Florentino	30	Almenas	Jornalero	No	No	No
1001	360	Sanguesa Gonzalo Nicolás	82	Zaragoza	Id.	No	Si	Si

DE LA PROVINCIA DE MADRID

NUMERO DE ROL	APellidos y Nombres	DOMICILIO	PROFESION
1000	Francisco Antonio Lario	San Juan	Proprietario
1001	Antonio Lario	San Juan	Proprietario
1002	Antonio Lario	San Juan	Proprietario
1003	Antonio Lario	San Juan	Proprietario
1004	Antonio Lario	San Juan	Proprietario
1005	Antonio Lario	San Juan	Proprietario
1006	Antonio Lario	San Juan	Proprietario
1007	Antonio Lario	San Juan	Proprietario
1008	Antonio Lario	San Juan	Proprietario
1009	Antonio Lario	San Juan	Proprietario
1010	Antonio Lario	San Juan	Proprietario
1011	Antonio Lario	San Juan	Proprietario
1012	Antonio Lario	San Juan	Proprietario
1013	Antonio Lario	San Juan	Proprietario
1014	Antonio Lario	San Juan	Proprietario
1015	Antonio Lario	San Juan	Proprietario
1016	Antonio Lario	San Juan	Proprietario
1017	Antonio Lario	San Juan	Proprietario
1018	Antonio Lario	San Juan	Proprietario
1019	Antonio Lario	San Juan	Proprietario
1020	Antonio Lario	San Juan	Proprietario
1021	Antonio Lario	San Juan	Proprietario
1022	Antonio Lario	San Juan	Proprietario
1023	Antonio Lario	San Juan	Proprietario
1024	Antonio Lario	San Juan	Proprietario
1025	Antonio Lario	San Juan	Proprietario
1026	Antonio Lario	San Juan	Proprietario
1027	Antonio Lario	San Juan	Proprietario
1028	Antonio Lario	San Juan	Proprietario
1029	Antonio Lario	San Juan	Proprietario
1030	Antonio Lario	San Juan	Proprietario
1031	Antonio Lario	San Juan	Proprietario
1032	Antonio Lario	San Juan	Proprietario
1033	Antonio Lario	San Juan	Proprietario
1034	Antonio Lario	San Juan	Proprietario
1035	Antonio Lario	San Juan	Proprietario
1036	Antonio Lario	San Juan	Proprietario
1037	Antonio Lario	San Juan	Proprietario
1038	Antonio Lario	San Juan	Proprietario
1039	Antonio Lario	San Juan	Proprietario
1040	Antonio Lario	San Juan	Proprietario
1041	Antonio Lario	San Juan	Proprietario
1042	Antonio Lario	San Juan	Proprietario
1043	Antonio Lario	San Juan	Proprietario
1044	Antonio Lario	San Juan	Proprietario
1045	Antonio Lario	San Juan	Proprietario
1046	Antonio Lario	San Juan	Proprietario
1047	Antonio Lario	San Juan	Proprietario
1048	Antonio Lario	San Juan	Proprietario
1049	Antonio Lario	San Juan	Proprietario
1050	Antonio Lario	San Juan	Proprietario

Número de
 De la Inscrip-
 ción general
 88
 1000
 *
 76
 *
 *
 *
 63
 *
 *
 *
 65
 *
 *
 64
 *
 41
 *
 43
 *
 57
 68
 71
 72
 6
 67
 10
 *
 *
 55
 39
 73
 70
 71
 *
 *
 54
 109
 *
 *
 1114
 112
 *
 *
 83
 108
 *
 *
 135
 128
 140
 *
 14
 13
 13
 13
 13



TAUSTE.—(Consta de 3 Secciones).—Sección 2.ª

LISTA de los electores de este Municipio, que se publica á los efectos del párrafo 3.º del artículo 16 de la Ley de 26 de Junio de 1897

RECTIFICACION DE 1904

Número de orden	De la Inscripción general	En la Sección	APELLIDOS Y NOMBRES	Edad	DOMICILIO	PROFESIÓN	SABE		
							Si está no elegible por razón de sus cargas concejales	Letra	Mano
88	1		Alguarón Alcusón Santiago	44	Turco	Jornalero	No	No	No
1009	2		Aguerri Pellicer Manuel	47	San Miguel	Id.	No	No	No
	3		Alegre Almazán Nicasio	59	San Antón	Id.	No	No	No
76	4		Alegre Aguado José	49	Perro	Id.	No	No	No
	5		Alegre Aguado Mariano	45	Extramuros	Caminero	No	No	No
	6		Alegre Aragüés Manuel	32	Rosa	Jornalero	No	No	No
	7		Alegre Deoiz Carlos	32	San Antón	Id.	No	No	No
63	8		Alegre Pola Dionisio	70	Rosa	Id.	Si	No	No
	9		Alegre Ruiz Pablo	32	San Antón	Id.	No	No	No
	10		Alegre Soro Francisco	32	Cuevas	Id.	No	No	No
65	11		Alonso Latorre Mariano	65	San Miguel	Id.	Si	No	No
	12		Alonso Morales Hilario	38	Velilla	Id.	No	No	No
	13		Alonso Morales Lorenzo	33	Rosa	Id.	No	No	No
64	14		Alonso Urzáiz Babil	68	San Miguel	Id.	Si	No	No
	15		Ansó Casajús Agapito	37	Santa Ana	Labrador	Si	No	No
41	16		Ansó Casajús Eusebio	41	Fábrica	Id.	No	No	No
	17		Ansó Casajús Francisco	35	Paloma	Id.	No	No	No
43	18		Ansó López José	44	Paseo	Id.	Si	No	No
	19		Ansó López Francisco	29	Cuevas	Id.	Si	No	No
57	20		Ansó Navarro Pascual	78	Fontanilla	Id.	No	No	No
68	21		Ansó Ortiz Juan	49	Santa Ana	Id.	No	Si	Si
71	22		Ansó Vera Justo	73	Cuevas	Id.	Si	No	No
72	23		Ansó Vera Miguel	70	Id.	Id.	Si	No	No
6	24		Antoñanzas Leciñena Justo	45	San Bartolomé	Jornalero	Si	Si	Si
67	25		Antoñanzas Subero Guillermo	78	San Miguel	Id.	No	No	No
10	26		Antoñanzas Leciñena Miguel	48	Nueva	Id.	No	No	No
	27		Antoñanzas Castillo Lázaro	38	Rosa	Alpargatero	No	Si	Si
	28		Aragüés Latorre Benito	45	San Miguel	Jornalero	No	Si	Si
55	29		Aragüés Salas Simón	44	San Francisco	Id.	No	No	No
39	30		Aragüés Usán Javier	71	Fabrica	Id.	Si	Si	Si
73	31		Arbis Ansó Lorenzo	26	Cuevas	Id.	No	No	No
70	32		Arjol Casajús Santiago	68	Salitres	Id.	No	Si	Si
71	33		Arjol Longás Pedro	34	Zaragoza	Zapatero	No	Si	Si
	34		Arrieta López Martín	31	Almenas	Jornalero	No	No	No
	35		Arrieta López Miguel	27	Zaragoza	Id.	No	No	No
54	36		Arrieta Perchamán Angel	50	Rosa	Id.	No	No	No
109	37		Barbastro Lorente Miguel	57	Turco	Id.	No	No	No
	38		Barcena Llera Manuel	26	Fontanilla	Id.	No	No	No
	39		Bartibas Berlín Domingo	34	Flores	Id.	No	No	No
1114	40		Bartibas Cardona Marcelino	70	Extramuros	Id.	Si	Si	Si
112	41		Bartibas Laiglesia Mariano	70	Fábrica	Id.	No	No	No
	42		Bartibas Arduña Pablo	26	Turco	Id.	No	No	No
	43		Bartibas Preciado Claro	31	Almenas	Comerciante	Si	Si	Si
83	44		Bayarte Cerlanga Gabriel	62	Cuevas	Labrador	Si	No	No
108	45		Bayarte Cerlanga Pascual	67	Turco	Id.	Si	No	No
	46		Bayarte López Lorenzo	31	Id.	Id.	No	Si	Si
	47		Bayarte López Pascual	28	Id.	Id.	No	No	No
	48		Bayarte Salas Gabriel	26	Cuevas	Id.	No	No	No
135	49		Beltrán Berlín Serafin	43	Paloma	Id.	No	No	No
129	50		Berlín Roche Francisco	49	Rosa	Zapatero	No	Si	Si
140	51		Berlín Roche Gregorio	42	Cuevas	Jornalero	No	Si	Si
	52		Berlín Supervia Sebastián	38	París	Id.	No	No	No
	53		Bernal Pérez Mariano	33	San Antón	Id.	No	No	No
142	54		Betés Larraz Manuel	53	Cuevas	Id.	No	No	No
131	55		Betés Urzáiz Francisco	79	San Miguel	Id.	No	No	No
	56		Betés Monguilod Babil	34	San Cristóbal	Id.	No	No	No
139	57		Betés Urzáiz Manuel	69	Cuevas	Id.	Si	No	No
	58		Betoré Cupillar Justo	28	Salitres	Id.	No	No	No
133	59		Betoré Jarauta Juan	39	San Miguel	Id.	Si	No	No
130	60		Betoré Jaranta Mariano	44	Id.	Id.	Si	No	No



Número de orden	Edad	APELLIDOS Y NOMBRES	DOMICILIO	PROFESIÓN	SABER		
					Si está no elegible por sus cargas conexas	Leer	Escribir
	61	Betoré Pola Bartolomé	43 Nueva	Jornalero	No	No	No
	62	Buñuel Duarte Rafael	41 París	Carpintero	No	Si	Si
178	63	Cabero García Nicolás	40 Plaza Iglesia	Jornalero	No	No	No
1212	64	Cabestre Guedea Isidro	67 Turco	Id.	Si	No	No
	65	Cabestre Longás Manuel	37 Id.	Id.	No	No	No
264	66	Cagigos López Pascual	49 Plaza Principal	Barbero	No	Si	Si
	67	Calderón Cardona Pedro	37 San Martín	Jornalero	No	Si	Si
290	68	Campos Rivas Juan	68 Cuevas	Id.	No	No	No
273	69	Candao Pola Pascual	62 San Miguel	Id.	No	No	No
	70	Carbonel Aragüés Jorge	51 Fábrica	Id.	No	No	No
265	71	Carbonel Murillo Manuel	52 Rosa	Id.	Si	No	No
	72	Carcavilla Eustaquio	40 Zaragoza	Id.	No	Si	Si
279	73	Cardona Alegre Casimiro	61 Rosa	Id.	No	No	No
	74	Cardona Clemente José	27 Turco	Comerciante	No	Si	Si
288	75	Cardona Estaregui Manuel	42 Salitres	Jornalero	No	No	No
	76	Cardona Martínez Cayetano	28 Cuevas	Id.	No	No	No
287	77	Cardona Menjón Angel	59 Salitres	Id.	No	No	No
285	78	Cardona Menjón Francisco	57 Id.	Id.	Si	No	No
276	79	Casajús Laborda Joaquín	42 Extramuros	Id.	No	No	No
	80	Casajús Laborda José	37 Cuevas	Id.	No	No	No
	81	Casajús Laborda Babil	39 Granero	Id.	No	No	No
277	82	Casajús Laborda Marcos	39 Cuevas	Id.	Si	No	No
275	83	Casajús Oliván Miguel	68 San Miguel	Id.	Si	Si	Si
300	84	Casajús Perchamán Manuel	41 San Antón	Id.	Si	No	No
	85	Casanova Guedea Francisco	32 Fábrica	Id.	No	No	No
	86	Casanova Huerta Isidro	30 Rosa	Id.	No	No	No
267	87	Casanova Lostao Francisco	59 Id.	Id.	No	No	No
280	88	Casanova Lostao Pascual	61 Extramuros	Id.	No	No	No
307	89	Casanova Muniesa Alejandro	64 Esporriñ	Id.	No	No	No
	90	Casaus Aragüés Pascual	25 Extramuros	Herrero	No	Si	Si
	91	Casaus Estaregui Babil	32 Rosa	Jornalero	No	No	No
	92	Casaus Estaregui Mariano	28 Salitres	Id.	No	Si	Si
	93	Casaus Ferrer Manuel	33 Granero	Id.	No	No	No
273	94	Casaus Monguilod Blas	64 Cuevas	Herrero	No	Si	Si
	95	Castillo Monguilod Victorio	27 Turco	Jornalero	No	No	No
	96	Castillo Sancho Eugenio	31 San Francisco	Id.	No	No	No
266	97	Castillo Sancho Francisco	44 San Miguel	Id.	No	No	No
270	98	Castillo Sancho Ignacio	42 Paloma	Labrador	Si	Si	Si
271	99	Castillo Sancho José	40 San Miguel	Id.	No	No	No
282	100	Castillo Supervía Andrés	40 Id.	Jornalero	No	No	No
227	101	Castillo Usán Miguel	64 Fábrica	Labrador	No	Si	Si
	102	Cerlanga Perchamán Mariano	38 Clavel	Id.	No	No	No
324	103	Cerlanga Usán Joaquín	44 Turco	Id.	Si	No	No
	104	Clemente Carbonel Gregorio	36 París	Jornalero	No	No	No
	105	Clemente Guevara Julián	27 Turco	Id.	No	Si	Si
293	106	Clemente Laborda Miguel	39 Cuevas	Id.	Si	Si	Si
	107	Clemente Tenias Lázaro	26 Turco	Carretero	No	Si	Si
	108	Conde Cimorra Remigio	33 Zaragoza	Jornalero	No	No	No
221	109	Conde Juran Victoriano	40 Turco	Id.	No	No	No
220	110	Conde Murillo Manuel	42 Id.	Id.	No	No	No
257	111	Conget Romeo Tomás	64 San Antón	Id.	No	No	No
	112	Cortés Arrieta Germán	52 Salitres	Id.	No	No	No
230	113	Coscolluela Continente Pedro	44 Fábrica	Id.	No	No	No
229	114	Cuartero Fabre Luciano	71 Id.	Id.	Si	No	No
	115	Cuartero Longas Ignacio	35 Turco	Id.	No	No	No
228	116	Cuartero Longas José	40 Fábrica	Id.	No	No	No
	117	Cuartero Longas Miguel	32 Cuevas	Id.	No	No	No
222	118	Cupillar Deoiz Pascual	52 San Miguel	Id.	Si	No	No
	119	Cupillar Safin Angel	25 Rosa	Id.	No	No	No
452	120	Chacorrén Cardons Miguel	72 Cuevas	Id.	Si	No	No

Número de
De la
esta general

324
340
336
321
331
343
339
337
342
335
341
334
374
372
367
360
371
437
404
403
418
432
431
401
425
430
388
456
490
576
642
641
682



SABER		
Si está no eligida por los electores comunales	Zaragoza
No	No	No
No	Si	Si
No	No	No
Si	No	No
No	No	No
No	Si	Si
No	Si	Si
No	No	No
No	No	No
No	No	No
No	Si	Si
No	Si	Si
No	No	No
Si	No	No
No	No	No
No	No	No
No	No	No
No	Si	Si
No	No	No
No	No	No
No	No	No
No	Si	Si
No	Si	Si
No	Si	Si
No	No	No
No	No	No
No	No	No
No	No	No
No	Si	Si
Si	No	No
No	No	No
Si	No	No

Número de orden		APELLIDOS Y NOMBRES	Edad	DOMICILIO	PROFESIÓN	SABER		
De la Inscripción	De la Inscripción					De la Inscripción	De la Inscripción	De la Inscripción
324	121	Ejarque Ferrer Valero	40	De la Plaza	Carretero	No	Si	Si
340	122	Egea Chavoyén Julio	54	Cuevas	Labrador	Si	Si	Si
336	123	Egea Lagranja José	62	Fábrica	Jornalero	No	No	No
321	124	Egea Roche Juan	44	Turco	Id.	No	No	No
331	125	Egea Roche Matias	40	Cuevas	Id.	Si	No	No
*	126	Egea Usán Francisco	35	Santa Bárbara	Id.	No	No	No
343	127	Egea Usán Manuel	38	Flores	Id.	No	No	No
*	128	Egea Usán Pascual	30	Fábrica	Id.	No	No	No
339	129	Estaregui Cupillar Manuel	63	San Miguel	Id.	No	Si	Si
*	130	Estaregui Menjón Manuel	41	Rosa	Id.	No	No	No
337	131	Estaregui Navarro Romualdo	73	Id.	Id.	Si	No	No
342	132	Escudero Naudín Félix	55	Esporrín	Carretero	No	Si	Si
335	133	Esteban Portal Cruz	63	Extramuros	Jornalero	No	No	No
341	134	Esteban Portal Lucas	55	Cuevas	Id.	No	No	No
334	135	Estela Latorre Joaquín	53	San Cristóbal	Caminero	Si	Si	Si
374	136	Ferrando Mombiola José	49	Extramuros	Jornalero	No	No	No
*	137	Ferrando Roche Domingo	40	Cuevas	Id.	No	No	No
372	138	Ferrer Ibañez Justo	65	Extramuros	Caminero	No	No	No
*	139	Francés Casanova Manuel	75	San Miguel	Jornalero	No	No	No
367	140	Francés Castillo José	42	Id.	Id.	No	No	No
360	141	Francés Castillo Mariano	48	Turco	Id.	No	No	No
*	142	Francés Roche Miguel	37	Fábrica	Id.	No	No	No
371	143	Fuentes Martínez Pedro	72	San Francisco	Id.	No	No	No
437	144	Galé Arrieta Sebastián	52	Extramuros	Id.	No	Si	Si
*	145	Galé Cardona Pedro	70	Extramuros	Id.	No	No	No
*	146	Galé Pueyo Pascual	31	Monjas	Id.	No	No	No
*	147	Garcés Arrieta Casiano	33	Fábrica	Id.	No	Si	Si
*	148	García Bernal José	33	Turco	Id.	No	No	No
404	149	García Candao Ceferino	64	Id.	Id.	Si	No	No
403	150	García Candao Manuel	59	Id.	Id.	No	No	No
*	151	Gil Menjón Jerónimo	39	Salitres	Id.	No	No	No
*	152	Gil Menjón Miguel	25	Id.	Id.	No	No	No
432	153	Gil Pola Antonio	78	Id.	Id.	No	No	No
431	154	Giménez Artajona Orencio	66	Id.	Id.	No	No	No
*	155	Giménez Ferrer Juan	30	San Miguel	Id.	Si	No	No
*	156	Giménez Ferrer Mariano	38	Salitres	Id.	No	No	No
418	157	Giménez Pola Fernando	43	Turco	Id.	No	No	No
*	158	Giménez Ruiz Teodoro	39	Fábrica	Id.	No	No	No
*	159	Gómez Silvestre Bienvenido	32	Almenas	Zapatero	No	Si	Si
*	160	Gracia Estaregui Pablo	26	Turco	Jornalero	No	No	No
*	161	Gracia Estaregui Vicente	34	San Antón	Id.	No	No	No
401	162	Guedea Betore Manuel	67	San Miguel	Id.	Si	No	No
*	163	Guedea Larrodé Angel	26	Id.	Id.	No	No	No
425	164	Guillén Beltrán Miguel	48	Rosa	Id.	No	Si	Si
430	165	Guillén Estaregui José	57	Id.	Id.	No	No	No
*	166	Guillén Sapin Pedro	25	Id.	Id.	No	No	No
388	167	Guevara Soro Joaquín	55	Clavel	Id.	No	No	No
*	168	Chavoyen Murillo José	44	San Miguel	Id.	No	No	No
*	169	Iborte Lagranja Serapio	33	Id.	Id.	No	No	No
456	170	Iborte Pola Agustín	42	San Cristóbal	Id.	No	No	No
490	171	Laborda Castillo José	55	Salitres	Id.	No	No	No
576	172	Laborda Guedea Estéban	73	Turco	Labrador	Si	No	No
642	173	Laborda Guedea Miguel	71	Rosa	Id.	Si	No	No
641	174	Laborda Guillén Manuel	41	San Antón	Id.	No	No	No
*	175	Laborda Latorre Dámaso	39	Turco	Id.	No	No	No
*	176	Laborda Murillo Gregorio	57	Fábrica	Jornalero	Si	No	No
*	177	Lacámara Acín Pablo	32	Rosa	Albañil	No	No	No
*	178	Lagranja Alegre Florencio	35	Salitres	Jornalero	No	No	No
682	179	Lagranja Soro José 1.º	58	Extramuros	Id.	No	No	No
*	180	Lagranja Tudela Vicente	32	Cuevas	Id.	No	No	No



Número de orden	APELLIDOS Y NOMBRES	Edad	DOMICILIO	PROFESIÓN	SABER		
					Si es o no alérgico por las enfermedades	Leer	Escribir
181	Lahoz Latorre Gregorio	42	Extramuros	Jornalero	No	No	No
182	Lambán Royo Alejandro	29	Fontanilla	Id.	No	No	No
183	Lambea Supertín Matias	40	Rosa	Id.	No	No	No
184	Lampre Tudela Manuel	38	Plaza Iglesia	Id.	No	Si	Si
645	Larragay Chartero Domingo	65	Rosa	Id.	Si	Si	Si
676	Larragay Chartero Francisco	54	Cuevas	Id.	No	No	No
187	Larragay Estaregui Domingo	25	Rosa	Id.	No	Si	Si
188	Larragay Estaregui José	36	Turco	Id.	No	No	No
189	Larragay Estaregui Miguel	31	Granero	Id.	No	No	No
688	Larraz Supervia Mariano	62	Extramuros	Id.	Si	Si	Si
673	Larrode Cardona Mariano	42	Salitres	Id.	No	No	No
192	Larrode Clemente Manuel	30	San Francisco	Labrador	Si	Si	Si
677	Larrode Clemente Rafael	45	Salitres	Id.	Si	No	No
194	Larrode Clemente Santos	34	San Bartolomé	Id.	Si	No	No
687	Larrode Egea Francisco	54	Fontanilla	Jornalero	No	Si	Si
664	Larrode Larraz Francisco	62	San Miguel	Id.	Si	No	No
580	Larrode Llera Francisco	51	San Francisco	Id.	No	No	No
198	Larrode Pallarés Pascual	26	Cuevas	Id.	No	No	No
199	Larrode Roche Aniceto	35	Almenas	Id.	No	No	No
200	Larrode Roche Atanasio	34	Paris	Id.	No	No	No
654	Larrode Roche Bruno	44	Almenas	Id.	No	Si	Si
651	Latorre Beltrán Dionisio	65	San Miguel	Id.	Si	No	No
203	Latorre Cardona Pablo	33	Cuevas	Id.	No	No	No
655	Latorre Castillo Manuel	63	Fontanilla	Id.	No	No	No
667	Latorre Cerlanga Manuel	55	San Miguel	Id.	Si	Si	Si
675	Latorre Egea Agustín	55	Cuevas	Id.	Si	No	No
658	Latorre Egea Martín	53	San Miguel	Id.	No	No	No
669	Latorre Egea Tomás	66	Cuevas	Id.	Si	No	No
209	Latorre Ferrer Simón	32	Fontanilla	Id.	No	No	No
662	Latorre Navarro Manuel	40	Rosa	Id.	No	No	No
211	Lázaro García Rufino	43	Turco	Id.	No	No	No
594	Lázaro Guevara Miguel	65	Rosa	Herrero	Si	Si	Si
213	Leciñena Arjol Pedro	25	San Antón	Zapatero	No	Si	Si
664	Leciñena Murillo Cipriano	78	Rosa	Tejedor	No	No	No
680	Leciñena Rodríguez Juan	57	Cuevas	Carpintero	No	Si	Si
663	Llera Gracia José	63	San Miguel	Jornalero	No	No	No
217	Llera Gracia Miguel	43	San Francisco	Id.	No	No	No
218	Longas Billoque Joaquín	30	Extramuros	Id.	No	No	No
681	Longas Coscolluela Pedro	53	Id.	Id.	Si	Si	Si
220	Longas Clemente Félix	72	Id.	Id.	No	No	No
646	Longas Larrodé Mariano	44	San Miguel	Zapatero	Si	Si	Si
588	Longas Lostalé Joaquín	75	Gallur	Jornalero	No	No	No
203	Longas Pellicer Pascual	37	Fontanilla	Id.	No	Si	Si
204	Longas Sagasti Juan	47	Ayerbe	Id.	No	No	No
213	López Arrieta Dámaso	48	Rosa	Id.	Si	No	No
656	López Arrieta Mariano	38	San Miguel	Id.	No	No	No
227	López Cuartero Valero	27	Turco	Id.	No	No	No
582	López Lambéa Julián	48	Extramuros	Id.	No	No	No
806	Marco Lostao José	47	Cuevas	Id.	No	Si	Si
230	Marco Moreno Pedro	46	Plaza Iglesia	Párroco	No	Si	Si
788	Martínez Arrieta José	51	San Miguel	Jornalero	No	No	No
232	Martínez Arrieta Juan	40	Flor	Id.	No	No	No
787	Martínez Arrieta Manuel	53	Paloma	Id.	Si	No	No
234	Martínez Buisán Aniceto	31	Extramuros	Id.	No	Si	Si
235	Martínez Buisán Marcelino	34	Id.	Id.	No	Si	Si
807	Martínez Cupillar Vicente	55	Cuevas	Id.	No	Si	Si
237	Martínez Cardona Pascual	27	Turco	Id.	No	No	No
795	Martínez Egea Santos	71	Fontanilla	Id.	Si	Si	Si
778	Martínez Gargallo Bruno	41	San Antón	Id.	No	No	No

RESERVA	SABER		Número de orden	APELLIDOS Y NOMBRES	Edad	DOMICILIO	PROFESIÓN	SABER		
	Leer	Escribir						Si no sabe leer ni escribir	Leer	Escribir
No	No	No	240	Martínez Guedea José	46	Fontanilla	Jornalero	No	No	No
No	No	No	241	Martínez Guedea Serafin	43	Id.	Id.	No	No	No
No	No	No	723	Martínez Laborda Manuel (1.º)	39	Cuevas	Id.	Si	Si	Si
No	Si	Si	243	Martínez Lambea Sebastián	34	Monjas	Id.	No	No	No
Si	Si	Si	799	Martínez Marco Lorenzo	47	Cuevas	Id.	No	Si	Si
No	No	No	793	Martínez Navarro Mariano	41	Fontanilla	Id.	No	No	No
No	Si	Si	814	Martínez Sierra Miguel	58	Extramuros	Id.	No	No	No
No	No	No	803	Martínez Ulaque Santiago	55	Clavel	Id.	No	No	No
No	No	No	805	Mejoral Rodríguez Teodoro	72	Cuevas	Id.	No	No	No
Si	Si	Si	783	Melero Monguilod Matías	42	Salitres	Id.	No	No	No
No	No	No	754	Melero Murillo Mariano	34	Fábrica	Id.	No	No	No
Si	Si	Si	251	Melero Murillo Teodoro	30	Id.	Id.	No	No	No
Si	No	No	252	Melero Murillo Felipe	28	Id.	Id.	No	No	No
Si	No	No	253	Menjón Estaregui Domingo	38	Turco	Id.	No	No	No
No	Si	Si	749	Menjón Estaregui Pedro	43	Id.	Id.	No	No	No
Si	No	No	255	Menjón Laborda Leandro	32	San Miguel	Id.	No	No	No
No	No	No	782	Menjón Salas Babil	41	Rosa	Id.	Si	Si	Si
No	No	No	797	Menjón Monguilod Fernando	55	Salitres	Id.	No	No	No
No	No	No	258	Meñés Armengol Salvador	64	Extramuros	Id.	Si	No	No
No	No	No	804	Mombiela Lambea José	57	Cuevas	Id.	Si	No	No
No	Si	Si	260	Mombiela Navarro Santos	80	Id.	Id.	No	No	No
Si	No	No	261	Mombiela Navarro Zacarías	27	Id.	Id.	No	No	No
No	No	No	784	Monforte Carbonel José	68	San Miguel	Guarnicionero	Si	Si	Si
No	No	No	809	Monguilod Guedea Manuel	48	Flores	Jornalero	No	No	No
No	No	No	802	Monguilod Monguilán Francisco	69	Cuevas	Id.	Si	No	No
Si	Si	Si	707	Morales Guillén Pedro	47	San Miguel	Id.	No	No	No
Si	No	No	266	Murillo Aguado Miguel	35	Id.	Id.	No	No	No
No	No	No	786	Murillo Casajús Francisco	57	Id.	Id.	Si	No	No
Si	No	No	729	Murillo Ferrando Leoncio	44	Extramuros	Id.	No	Si	Si
No	No	No	812	Murillo Gale Cristóbal	45	Id.	Labrador	Si	No	No
No	No	No	270	Murillo Latorre Agustín	30	Cuevas	Jornalero	No	No	No
Si	Si	Si	271	Murillo Longas Andrés	27	Fontanilla	Id.	No	Si	Si
No	Si	Si	272	Murillo Pola Pedro	46	San Bartolomé	Id.	No	No	No
No	No	No	273	Murillo Conde Francisco	43	París	Id.	No	No	No
No	Si	Si	752	Murillo Ulaque Eusebio	44	San Cristóbal	Id.	No	No	No
No	No	No	820	Navarro Alastuey Evaristo	40	Turco	Id.	No	Si	Si
No	No	No	276	Navarro Alonso Simón	38	Fábrica	Id.	Si	No	No
No	No	No	818	Navarro Estaregui Isidro	59	Rosa	Id.	No	No	No
Si	Si	Si	278	Navarro Lagranja Angel	40	Turco	Id.	No	No	No
No	No	No	825	Navarro Lagranja Mariano	48	Cuevas	Id.	No	No	No
Si	Si	Si	280	Navarro Lagranja Tomás	44	Plaza Iglesia	Id.	No	No	No
No	No	No	281	Navarro López Bartolomé	30	Rosa	Id.	No	No	No
No	Si	Si	282	Navarro López Lázaro	29	Id.	Id.	No	No	No
No	No	No	283	Navarro López Pedro	26	Id.	Id.	No	No	No
Si	No	No	839	Ortiga Espinosa Eusebio	63	Fontanilla	Id.	No	Si	Si
No	No	No	285	Orza Ezquerria Mariano	32	Turco	Id.	No	No	No
No	No	No	838	Osquiguileas Castillo Antonio	53	San Miguel	Id.	Si	No	No
No	No	No	911	Palacio Beltrán Alejandro	51	Cuevas	Id.	No	No	No
No	Si	Si	915	Palacio Beltrán Pascual	49	Clavel	Id.	No	Si	Si
No	Si	Si	289	Pellicer Arrieta Angel	44	París	Id.	No	Si	Si
No	No	No	867	Pellicer Arrieta Antonio	41	San Miguel	Id.	No	Si	Si
No	No	No	291	Pellicer Arrieta Román	38	Extramuros	Id.	No	Si	Si
Si	No	No	292	Pellicer Soro Luciano	32	Salitres	Id.	No	No	No
No	Si	Si	293	Pellicer Tudela Miguel	52	Extramuros	Jabonero	Si	Si	Si
No	Si	Si	901	Pola Abadía Manuel	69	San Miguel	Jornalero	Si	No	No
No	Si	Si	872	Pola Alonso Bartolomé	51	Id.	Id.	No	No	No
No	No	No	296	Pola Lambea Bernardo	72	Id.	Id.	No	No	No
Si	Si	Si	297	Pola Murillo Joaquín	38	Cuevas	Id.	No	No	No
No	No	No	298	Pola Murillo Pedro	33	Id.	Id.	No	No	No



Número de orden	Edad	APELLIDOS Y NOMBRES	DOMICILIO	PROFESIÓN	SABE		
					Si es o no elegible para cargos concejiles	Leer	Escribir
299		Pola Pellicer Joaquín	39 Cuevas	Jornalero	No	No	No
914	300	Pola Salas Francisco	72 Extramuros	Id.	No	Si	Si
957	301	Pola Soro Mariano	64 Cuevas	Id.	No	No	No
302		Pola Soro Manuel	34 San Cristóbal	Id.	No	Si	Si
913	303	Pola Tudela José	43 Cuevas	Id.	Si	No	No
912	304	Pola Tudela Pascual	58 San Cristóbal	Id.	Si	Si	Si
305		Pola Ilera Pedro	28 Rosa	Id.	No	No	No
908	306	Pueyo Castillo Manuel	55 Cuevas	Id.	No	No	No
307		Rivas Sorio Pascual	54 Extramuros	Id.	No	No	No
953	303	Roche Alonso Manuel	81 Fontanilla	Id.	No	No	No
951	309	Roche Sansuan Manuel	49 San Miguel	Id.	Si	No	No
941	310	Romero Casajús Pedro	50 Turco	Carpintero	No	Si	Si
957	311	Ruiz Conget Antonio	82 Salitres	Jornalero	No	No	No
312		Ruiz Soro Francisco	35 Fontanilla	Labrador	No	No	No
949	313	Ruiz Valenzuela Fidel	51 Salitres	Id.	Si	No	No
1024	314	Salas Larrode Manuel	79 Id.	Id.	Si	No	No
990	315	Salas Longas Julián	42 San Jorge	Id.	No	No	No
1017	316	Salas Ramón Manuel	77 San Miguel	Id.	Si	Si	Si
1020	317	Salas Pellicer Jesús	26 Turco	Carretero	No	Si	Si
318		Salas Pola José	64 Fontanilla	Labrador	Si	Si	Si
319		Salas Salas José	38 Turco	Id.	Si	Si	Si
320		Salas Deoiz Anacleto	32 Fontanilla	Id.	No	Si	Si
321		Salas Usán Anacleto	34 Salitres	Id.	No	Si	Si
322		Salas Lambán Nemesio	33 Zaragoza	Id.	No	Si	Si
1021	323	Sáenz Sáenz Agustín	50 Turco	Jornalero	Si	Si	Si
324		Sánchez Martínez Fermín	35 Extramuros	Id.	No	No	No
988	325	Sancho Bernal Manuel	60 Turco	Id.	Si	No	No
326		Sancho Pola Francisco	26 Id.	Id.	No	Si	Si
327		Santafé Castiella Pascual	58 Extramuros	Id.	No	Si	Si
1034	328	Santafé Cadena Miguel	73 Id.	Id.	Si	Si	Si
329		Sanz Murillo Alberto	37 San Cristóbal	Id.	No	Si	Si
977	330	Serrano Cuartero Manuel	47 Ayerbe	Id.	No	Si	Si
1021	331	Sierra Rivas Benito	59 Extramuros	Id.	No	Si	Si
1023	332	Scria Cardona José	51 Cuevas	Id.	No	No	No
333		Soro Cuartero Pedro	34 Ayerbe	Id.	No	No	No
334		Soro Ruiz Isidoro	34 Turco	Id.	No	No	No
335		Soro Melero José	41 Flor	Id.	No	No	No
336		Soro Murillo Ricardo	26 Turco	Id.	No	Si	Si
337		Supervía Estaregui Leon	29 Clavel	Id.	No	No	No
338		Supervía Usan Gregorio	33 San Miguel	Id.	No	No	No
339		Supervía Roche Sebastián	35 Fontanilla	Id.	Si	No	No
340		Tejero Pueyo Jorje	25 Extramuros	Id.	No	Si	Si
1043	341	Terraz Bordonaba Pascual	45 Santa Ana	Id.	No	Si	Si
342		Tris Erles Marcelino	32 Tabuca	Id.	No	No	No
1038	343	Tudela García Antonio	66 Turco	Id.	Si	No	No
1045	344	Tudela Murillo Santiago	42 San Antón	Id.	No	No	No
345		Tudela Murillo Serafín	35 San Jorge	Id.	No	No	No
346		Urbietta Rodríguez Leoncio	52 Salitres	Id.	Si	Si	Si
1086	347	Usán Casanova Miguel	60 San Miguel	Id.	Si	No	No
1068	348	Usán Castillo Agustín	58 Tabuca	Id.	Si	No	No
1069	349	Usán Castillo Antonio	67 Cuevas	Id.	No	No	No
1066	350	Usán Castillo Manuel	55 Tabuca	Id.	No	No	No
1084	351	Usán Gil Manuel	67 Turco	Id.	No	No	No
352		Usán Laborda Juan	33 Id.	Id.	No	No	No
353		Usán Laborda Joaquín	28 Id.	Id.	No	No	No
354		Usán Laborda Manuel	35 Id.	Id.	No	No	No
1098	355	Usán Montolar Alejo	53 Salitres	Id.	No	No	No
356		Usán Salas Manuel	30 Fábrica	Id.	No	No	No
1059	357	Vera Usán Manuel	55 San Miguel	Labrador	Si	Si	Si

DE LA PROVINCIA DE ZARAGOZA

Número de orden	Edad	APELLIDOS Y NOMBRES	DOMICILIO	PROFESIÓN	SABE		
					Si es o no elegible para cargos concejales	Escrito	Verbal
					Si	Si	Si
1102	358	Viñuales Fuertes Ambrosio	39 Zaragoza	Jornalero	No	No	No
1105	359	Zuoco Egea Benito	43 Turco	Sastre	Si	Si	Si
1107	360	Zuoco Guinda Santiago	61 Rosa	Jornalero	No	No	No
	361	Zuoco Laborda Laureano	45 San Miguel		No	No	No

Si es o no elegible para cargos concejales	SABE	
	Escrito	Verbal
No	No	No
No	Si	Si
No	No	No
No	Si	Si
Si	No	No
Si	Si	Si
No	No	No
No	No	No
No	No	No
No	No	No
Si	No	No
No	Si	Si
No	No	No
No	No	No
Si	No	No
Si	No	No
No	No	No
Si	No	No
Si	No	No
No	No	No
Si	Si	Si
Si	Si	Si
Si	Si	Si
Si	Si	Si
No	Si	Si
No	Si	Si
Si	Si	Si
Si	Si	Si
No	No	No
Si	No	No
No	No	No
No	No	No
No	No	No
No	Si	Si
No	No	No
No	No	No
Si	No	No
No	No	No
No	No	No
No	No	No
No	No	No
No	No	No
No	No	No
No	No	No
No	No	No
No	No	No
No	No	No
No	No	No
No	No	No
No	No	No
No	No	No
Si	Si	Si



DE LA PROVINCIA DE NALAGUNA

N.º	NOMBRE	PROFESION	DOMICILIO	N.º de hijos	
				De la Inscrip. de la Inscrip. de la Inscrip.	De la Inscrip. de la Inscrip. de la Inscrip.
1007	3	...
1008
1009
1010

LISTA

Número de

De la Inscrip.
de la Inscrip.
de la Inscrip.

- 35
- 34
- 24
- 36
- 43
- 32
- 49
- 53
- 29
- 42
- 93
- 123
- 104
- 106
- 111
- 113
- 243
- 223
- 187
- 216
- 234
- 179
- 301
- 215
- 214
- 184
- 71
- 183
- 200
- 196

TAUSTE.—(Consta de 3 Secciones).—Sección 3.ª

LISTA de los electores de este Municipio, que se publica á los efectos del párrafo 3.º del artículo 16 de la Ley de 26 de Junio de 1897

RECTIFICACION DE 1904

Número de orden	En la Sección	APELLIDOS Y NOMBRES	Edad	DOMICILIO	PROFESIÓN	SABE		
						Si es o no elector para los cargos concejales	Letra	Mano
1		Abad Gil Luis	38	París	Jornalero	No	No	No
35	2	Aguado Villar Pedro	59	San Cristóbal	Id.	No	No	No
34	3	Aguerri Pellicer Marcelino	50	Id.	Id.	No	No	No
24	4	Aguerri Pellicer Miguel	40	Granero	Id.	No	No	No
5		Aguerri Saró Pablo	25	Concha	Id.	No	No	No
36	6	Alegre Murillo Benito	60	San Cristóbal	Tejero	Si	No	No
7		Alegre Supervia Roque	26	Granero	Jornalero	No	No	No
8		Alonso Puertas Germán	37	Clavel	Zapatero	No	Si	Si
48	9	Amaré Alonso Marcos	81	Zaragoza	Propietario	Si	Si	Si
10		Ansó Casajús Tomás	30	Santa Ana	Labrador	No	No	No
11		Ansó Fabre Eusebio	37	Flores	Jornalero	No	No	No
12		Ansó López Angel	34	Zaragoza	Labrador	Si	Si	Si
13		Ansó López Pedro	38	Concha	Id.	Si	Si	Si
32	14	Antoñanzas Leciñena José	53	Flores	Jornalero	Si	Si	Si
15		Aragüés Deoiz Cayetano	38	Eras	Id.	No	No	No
49	16	Aragüés Deoiz Manuel	40	Id.	Id.	No	No	No
17		Aragüés Salas Miguel	39	Ayerbes	Id.	No	No	No
53	18	Aragüés Vera Miguel	76	Clavel	Labrador	Si	Si	Si
19		Arcega Martínez Liborio	36	Esporrin	Albañil	No	Si	Si
29	20	Arduña Laborda Mariano	68	Concha	Jornalero	No	No	No
21		Arrieta Illera Bartolomé	33	San Miguel	Id.	No	No	No
42	22	Ayasa Martínez Silverio	50	Zaragoza	Id.	No	No	No
23		Aznar Veces Mariano	35	Nueva	Herrero	Si	Si	Si
24		Bartibas Berlin Domingo	30	Flores	Jornalero	No	No	No
25		Bartibas Berlin Segundo	32	Id.	Id.	No	Si	Si
93	26	Bartibas Laiglesia Leoncio	72	Nueva	Id.	No	No	No
123	27	Bartibas Laiglesia Manuel	61	Clavel	Id.	No	No	No
28		Bartibas Roche Miguel	41	San Cristóbal	Id.	No	No	No
29		Bayarte Armale Teodoro	38	Granero	Carpintero	No	Si	Si
30		Belmúdez Aguirre Luciano	30	Zaragoza	Barbero	No	Si	Si
31		Belmúdez Pola Matías	29	Id.	Jornalero	No	No	No
104	32	Berlin Gracia Mariano	41	San Cristóbal	Id.	No	No	No
106	33	Berlin Gracia Pascual	43	Id.	Id.	No	No	No
111	34	Berlin Supervia Miguel	54	Flores	Id.	No	No	No
113	35	Betoré Ansó Justo	52	Santa Ana	Labrador	Si	Si	Si
36		Betoré Jarauta Miguel	34	Granero	Jornalero	No	No	No
37		Bona Pellicer Francisco	45	San Martín	Id.	No	Si	Si
243	38	Cabestre Guedea Manuel	68	Nueva	Id.	No	No	No
39		Cabestre Larrode Pascual	38	Id.	Id.	No	No	No
223	40	Cabestre Murillo Carmelo	44	San Jorge	Id.	No	No	No
41		Cabestre Ortiz José	34	Almenas	Id.	No	No	No
187	42	Cabestre Usan Manuel	70	San Jorge	Labrador	Si	Si	Si
216	43	Cadao Pola Tomás	65	San Cristóbal	Jornalero	Si	No	No
44		Carbonel Aragüés Manuel	46	Esporrin	Id.	No	No	No
234	45	Carbonel Cuartero Desiderio	40	París	Id.	No	No	No
179	46	Carbonel Soro Baltasar	39	Flores	Ganadero	Si	No	No
47		Carbonel Soro Miguel	26	Santa Bárbara	Jornalero	Si	No	No
301	48	Cardona Arrieta Angel	58	Zaragoza	Id.	No	No	No
215	49	Cardona Benza Ignacio	43	San Cristóbal	Id.	No	No	No
214	50	Cardona Benza Manuel	40	Id.	Herrero	No	Si	Si
51		Cardona Chacorren Pascual	25	París	Jornalero	No	No	No
184	52	Cardona Deoiz Mariano	55	Santa Bárbara	Id.	Si	No	No
53		Cardona García Pedro	34	Concha	Id.	No	No	No
71	54	Cardona Germán Miguel	32	París	Id.	No	No	No
55		Cardona Guedea Justo	39	Nueva	Id.	No	No	No
56		Cardona Chacorren Domingo	40	París	Id.	No	Si	Si
57		Cardona Laborda Balbino	34	Granero	Id.	No	No	No
183	58	Cardona Laborda Simón	41	Extramuros	Labrador	Si	No	No
200	59	Cardona Larrode Santiago	62	Id.	Ganadero	Si	No	No
196	60	Cardona Leciñena Miguel	64	París	Id.	Si	No	No



Número de orden	Edad	APELLIDOS Y NOMBRES	DOMICILIO	PROFESIÓN	SABER		
					Si es o no elegible para cargos concejales	Letra	Escritura
212	61	Cardona Leciñena Zacarias	48 San Cristobal	Labrador	Si	Si	Si
»	62	Cardona Leciñena Benito	32 Id.	Jornalero	No	Si	Si
182	63	Cardona Supervia Miguel	09 Granero	Gansadero	Si	No	No
193	64	Cardona Zalaya Pascual	66 Paris	Jornalero	No	No	No
252	65	Casademunt Barrera Juan	72 Clavel	Labrador	Si	Si	Si
234	66	Casademunt Barrera Rafael	55 Id.	Id.	Si	Si	Si
»	67	Casaus Ferrer Simón	31 Santa Bárbara	Jornalero	No	No	No
233	68	Casaus Laborda Eusebio	40 Santa Ana	Id.	No	No	No
»	69	Casaus Laborda Pascual	72 Granero	Id.	Si	No	No
235	70	Casaus Laborda Vicente	67 Santa Ana	Id.	Si	No	No
»	71	Castillo Laborda Antonio	32 Granero	Id.	No	No	No
»	72	Castillo Clemente Hermenegildo	38 Salitres	Id.	No	No	No
199	73	Castillo Clemente Manuel	42 Id.	Id.	No	No	No
»	74	Castillo Giménez Manuel	25 San Cristóbal	Id.	No	No	No
240	75	Castillo Ortiz Eusebio	62 Zaragoza	Comerciante	Si	Si	Si
»	76	Castillo Supervia Florentino	25 San Cristóbal	Jornalero	No	No	No
250	77	Castillo Supervia Manuel	41 Clavel	Id.	No	No	No
»	78	Castillo Usán Enrique	28 Zaragoza	Comerciante	No	Si	Si
»	79	Celimón Gil Félix	53 Paris	Jornalero	No	No	No
232	80	Cerlanga Usán Simón	42 Santa Bárbara	Id.	No	No	No
»	81	Cester Salvo Antonio	32 San Cristóbal	Id.	No	Si	Si
»	82	Conde Santiago	33 San Bartolomé	Id.	No	No	No
»	83	Conget Laborda Manuel	28 Paris	Barbero	No	Si	Si
258	84	Cortés Arrieta Miguel	48 San Bartolomé	Jornalero	No	No	No
251	85	Coscolluela Arduña Manuel	55 Clavel	Sastre	Si	Si	Si
210	86	Coscolluela Conde Juan	43 Monjas	Jornalero	No	No	No
207	87	Coscolluela Monguilod Manuel	53 San Cristóbal	Id.	No	No	No
209	88	Coscolluela Monguilod Pascual	44 Id.	Id.	No	No	No
215	89	Coscolluela Supervia Manuel	44 Extramuros	Id.	No	No	No
»	90	Coscolluela Monguilod Calixto	52 Id.	Id.	No	Si	Si
195	91	Cuartero Arrieta Pascual	68 Paris	Id.	No	No	No
»	92	Cuartero Espinosa Gregorio	56 De la Plaza	Id.	No	No	No
237	93	Cuartero Fabra Cayetano	66 Santa Ana	Id.	No	No	No
»	94	Cunchillos Aguin Alejandro	54 Almenas	Id.	No	Si	Si
»	95	Cupillar Fuertes Mariano	79 Paris	Id.	No	No	No
197	96	Cupillar Pueyo José	38 Flores	Id.	No	No	No
194	97	Cupillar Pueyo Manuel	43 Paris	Id.	No	No	No
189	98	Claveras Biarola Juan	76 Flores	Id.	No	No	No
231	99	Dehesa Navarro León	38 Eras	Id.	Si	No	No
»	100	Delso Pérez Jerónimo	28 Zaragoza	Barbero	No	Si	Si
306	101	Deoiz Ferrando Mariano	71 San Bartolomé	Labrador	Si	No	No
309	102	Deoiz Salas Miguel	40 Extramuros	Id.	No	No	No
326	103	Egea Lagranja Angel	58 Zaragoza	Hertero	Si	Si	Si
»	104	Egea Urzaiz Pascual	25 Id.	Id.	No	Si	Si
»	105	Escudero Supervia Félix	30 Nueva	Id.	No	Si	Si
»	106	Espés Gracia Juan	32 San Cristóbal	Jornalero	No	No	No
356	107	Estaregui Larrodé Cristobal	49 Monjas	Id.	No	No	No
353	108	Fabre Zornoza Angel	49 Flores	Id.	No	No	No
»	109	Fabre Zornoza Isidro	41 Id.	Id.	No	No	No
364	110	Feliu Nieves Eloy	44 Nueva	Comerciante	Si	Si	Si
363	111	Fernández Sola Félix	55 Zaragoza	Propietario	Si	Si	Si
352	112	Fernández Sola José	59 Clavel	Id.	Si	Si	Si
354	113	Ferrando Illera Joaquín	74 Santa Bárbara	Jornalero	Si	No	No
»	114	Ferrando Roche Cristobal	25 Id.	Id.	No	No	No
»	115	Ferrando Roche Lorenzo	46 Flores	Id.	Si	No	No
»	116	Ferrando Roche Pedro	32 Santa Bárbara	Id.	No	No	No
»	117	Ferrer Pola Domingo	35 Zaragoza	Id.	No	No	No
366	118	Ferrer Pola León	33 Id.	Id.	No	No	No
»	119	Francés Casanova Joaquín	69 Id.	Id.	No	No	No
365	120	Fuertes Usán José	35 Clavel	Id.	No	No	No

Número de o...

De la Inscripción	De la Inscripción	De la Inscripción
410	412	405
417	393	392
426	391	444
449	445	447
450	443	459
608	629	688
627	566	540
524	»	»
»	»	»
»	»	»
550	531	»
577	589	607
634	586	535
»	»	»
626	»	»
206	»	»

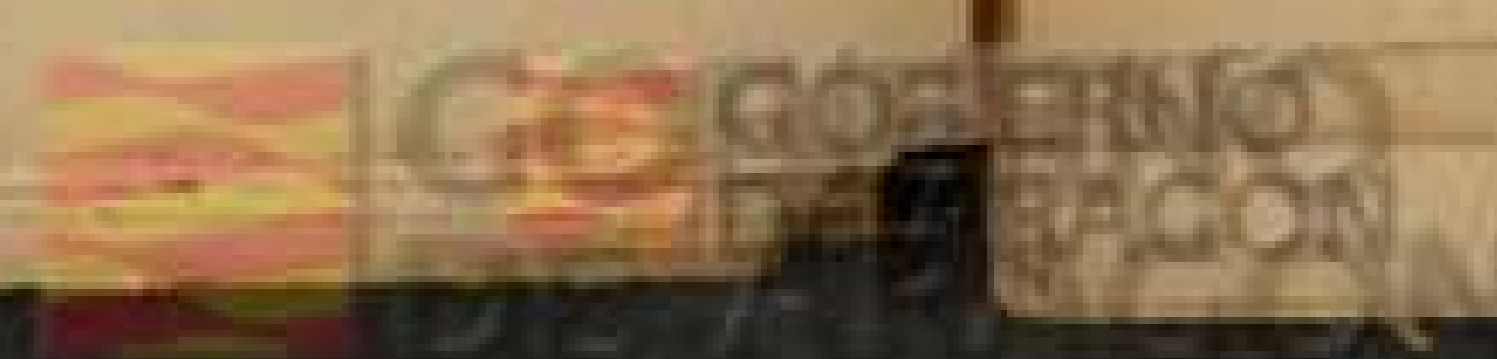

SABER		
Si es ó no elegible para el cargo de concejal	Lastr.	Hierba.
Si	Si	Si
No	Si	Si
Si	No	No
No	No	No
Si	Si	Si
Si	Si	Si
No	No	No
No	No	No
Si	No	No
Si	No	No
No	No	No
No	No	No
No	No	No
Si	Si	Si
No	No	No
No	No	No
No	No	No
No	No	No
Si	Si	Si
No	No	No
No	No	No
No	No	No
No	No	No
No	No	No
No	No	No
No	Si	Si
No	No	No
No	No	No
No	No	No
No	No	No
No	Si	Si
No	No	No
No	No	No
Si	Si	Si
No	Si	Si
No	No	No
No	No	No
No	No	No
No	No	No
Si	Si	Si
Si	Si	Si
Si	Si	Si
No	No	No
No	No	No
No	No	No
No	No	No
No	No	No
No	No	No
No	No	No
No	No	No

Número de orden	APELLIDOS Y NOMBRES	Edad	DOMICILIO	PROFESIÓN	SABER		
					Si es ó no elegible para el cargo de concejal	Lastr.	Hierba.
121	Fuertes Usán Martín	35	Granero	Jornalero	No	No	No
410	Fuertes Usán Ramón	32	Zaragoza	Id.	No	Si	Si
123	Galé Cardona Martín	66	Id.	Id.	No	Si	Si
124	Galé Guevara Pedro	62	Turco	Labrador	No	No	No
125	Gallizo Casado Mariano	50	Zaragoza	Herrero	No	Si	Si
126	Galé Pola Pedro	27	Turco	Labrador	No	No	No
127	García Bernal Lozano	25	Id.	Jornalero	No	No	No
128	García Gadea Manuel	66	Zaragoza	Id.	Si	No	No
129	García Giménez José	32	Eras	Id.	No	No	No
412	García Rodríguez Manuel	32	San Francisco	Id.	Si	No	No
405	Gargallo Estáregui Manuel	67	Zaragoza	Id.	Si	No	No
132	Gargallo Gil Gregorio	49	Cuevas	Id.	Si	No	No
133	Gargallo Larrodé Vicente	32	Zaragoza	Barbero	No	Si	Si
134	Gascón Melero Escolástico	43	Rosa	Jornalero	No	Si	Si
417	Giménez Lobera Pascual	59	Clavel	Id.	No	No	No
393	Guedea Fernando Manuel	43	Santa Bárbara	Comerciante	Si	No	No
137	Guedea Leciñena Lorenzo	34	San Cristobal	Ganadero	Si	No	No
392	Guedea Leciñena Manuel	48	Granero	Id.	Si	No	No
426	Guillén Beltrán Pascual	49	Zaragoza	Jornalero	No	No	No
391	Guillén Cabestre José	47	Granero	Id.	Si	No	No
141	Guillén Rodríguez Mariano	39	San Cristobal	Id.	No	No	No
142	González Amaré Santos	38	Fábrica	Id.	No	No	No
444	Chacorrén Argenao Francisco	49	Granero	Id.	No	No	No
450	Chacorrén Argenao Julián	44	San Cristobal	Id.	No	No	No
449	Chacorrén Argenao Manuel	41	Id.	Id.	No	No	No
146	Chacorrén Bartibas Sixto	26	Granero	Id.	No	No	No
445	Chacorrén Laborda Felipe	64	Id.	Ganadero	Si	No	No
447	Chacorrén Laborda Gabriel	56	Flores	Id.	Si	No	No
443	Chacorrén Laborda Mariano	59	Granero	Id.	Si	No	No
459	Iborte Cupillar Eusebio	53	Zaragoza	Labrador	No	No	No
151	Iborte Lagranja Luis	35	París	Tejero	No	Si	Si
152	Iborte Lagranja Manuel	31	Id.	Id.	No	No	No
153	Laborda Barbastro Andrés	33	Clavel	Ganadero	Si	No	No
608	Laborda Barbastro Lucas	42	Id.	Id.	Si	No	No
629	Laborda Barbastro Manuel	39	Nueva	Id.	Si	No	No
688	Laborda Cardona José	58	Granero	Id.	Si	Si	Si
627	Laborda Cardona Lamberto 1.º	77	Clavel	Id.	Si	No	No
566	Laborda Cardona Lamberto 2.º	55	San Cristobal	Jornalero	Si	No	No
540	Laborda Cardona Serapio	44	Santa Bárbara	Id.	Si	No	No
524	Laborda Casaus Pascual	68	Id.	Id.	Si	No	No
161	Laborda Guiral Santiago	29	San Cristobal	Id.	No	No	No
162	Laborda Laborda Manuel	32	Santa Ana	Id.	No	No	No
163	Laborda Lorente Pio	29	San Cristobal	Id.	No	No	No
164	Laborda Lorente Felipe	27	Concha	Id.	No	No	No
550	Laborda Castillo Manuel	49	San Francisco	Id.	Si	No	No
531	Laborda Chacorrén Francisco	43	Zaragoza	Ganadero	Si	Si	Si
167	Laborda Chacorrén Roque	32	Nueva	Id.	No	No	No
577	Laborda Latorre Manuel	47	Zaragoza	Labrador	Si	No	No
589	Laborda Leciñena José	61	Santa Ana	Ganadero	Si	No	No
607	Laborda Leciñena Manuel	51	Zaragoza	Id.	Si	Si	Si
634	Laborda Leciñena Pascual	60	Nueva	Id.	Si	No	No
586	Laborda López Pelayo	40	San Francisco	Jornalero	No	No	No
535	Laborda Supervía Antonio	69	París	Id.	Si	No	No
174	Lahilla Barranquero Saturnino	38	Ayerbe	Zapatero	No	Si	Si
175	Lagranja Arduña Marcos	40	Concha	Jornalero	No	No	No
176	Lagranja Soro José 2.º	33	San Francisco	Id.	No	No	No
177	Lagranja Soro Pedro	36	París	Id.	No	No	No
178	Lamarca Pérez José	30	Zaragoza	Zapatero	No	Si	Si
626	Lambán Castillo Justo	47	Extramuros	Jornalero	No	No	No
206	Lambán Castillo Pedro	49	Fábrica	Id.	No	No	No

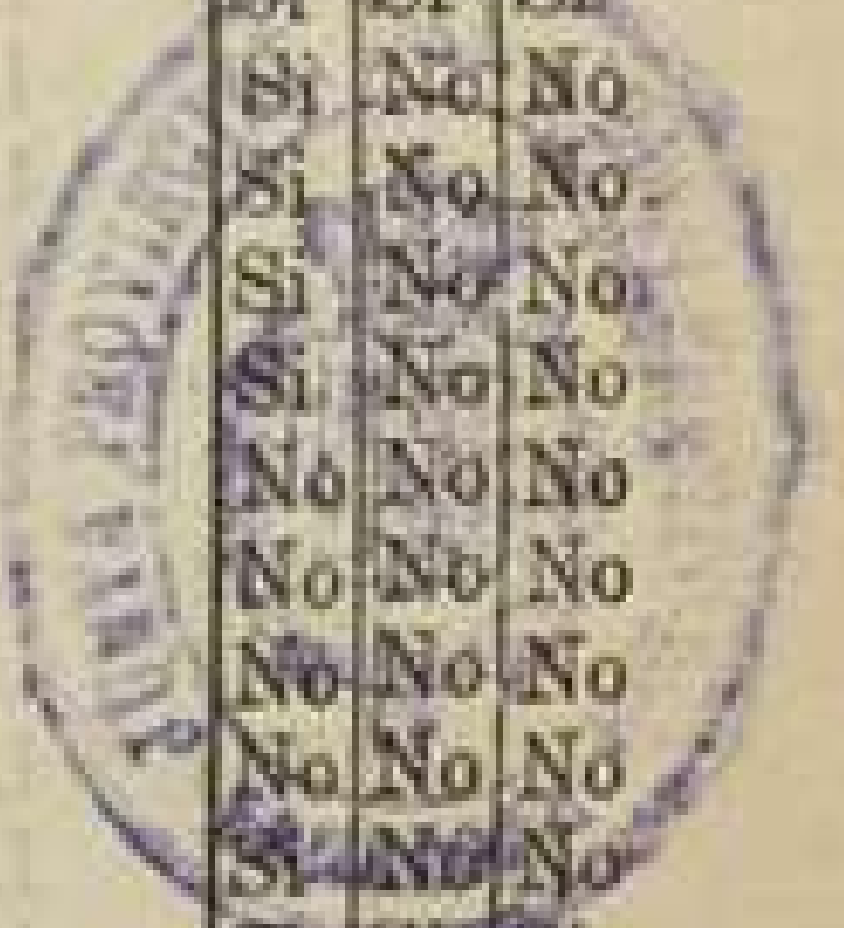

Número de orden	De la inscripción o de la general	En la Sección	APELLIDOS Y NOMBRES	Edad	DOMICILIO	PROFESIÓN	SABI		
							Si es o no elegible para cargos concejales	Labr.	Lab. Agr.
* 181			Lambea Laborda Francisco	40	Fábrica	Jornalero	No	No	No
* 182			Lambea Ferrer Mariano	40	Zaragoza	Id.	No	No	No
531			Lambea Laborda Pascual	50	Santa Bárbara	Id.	Si	No	No
523			Lambea Laborda Sebastián	41	Granero	Id.	Si	No	No
610			Lambea Lambán Leandro	72	Zaragoza	Labrador	Si	No	No
612			Lambea Romeo Alejandro	75	Id.	Jornalero	Si	No	No
539			Lampre Menjón Antonio	47	Gallur	Id.	No	No	No
536			Lampre Menjón Miguel	49	Id.	Id.	No	No	No
* 189			Lampre Zueco Manuel	25	París	Id.	No	No	No
* 190			Larraz Cardona Pascual	25	Extramuros	Id.	No	No	No
591			Larraz Supervia Angel	58	Santa Ana	Id.	Si	No	No
525			Larrodé Casaús Miguel	59	Santa Bárbara	Id.	No	No	No
* 193			Larrodé Jarauta Joaquin	34	Granero	Id.	No	No	No
* 194			Larrodé Jarauta Vicente	31	Id.	Id.	No	No	No
601			Larrodé Larraz Justo	70	Zaragoza	Id.	Si	No	No
516			Larrodé Larraz Manuel	73	Granero	Id.	Si	No	No
587			Larrodé Llera Miguel	60	Zaragoza	Id.	No	No	No
560			Larrodé Martínez Miguel	66	San Francisco	Id.	No	No	No
* 199			Larrodé Roche Manuel	31	Santa Bárbara	Id.	No	No	No
* 200			Latorre Casajús Miguel	39	Paloma	Ganadero	Si	Si	Si
602			Latorre Lázaro Tomás	49	Zaragoza	Jornalero	Si	Si	Si
* 202			Latorre Martínez Lorenzo	29	San Cristóbal	Labrador	Si	No	No
590			Latorre Pola Joaquin	71	Clavel	Id.	Si	Si	Si
604			Latorre Pola Miguel	69	Zaragoza	Id.	Si	Si	Si
* 205			Latorre Usán Francisco	25	Concha	Id.	Si	Si	Si
* 206			Latorre Usán Miguel	30	Santa Ana	Jornalero	No	Si	Si
520			Leciñena Casaús Teodoro	38	Granero	Ganadero	Si	Si	Si
530			Leciñena Deoiz Andrés	60	Santa Bárbara	Jornalero	Si	No	No
* 209			Leciñena Laborda Manuel	31	Id.	Id.	No	No	No
* 210			Leciñena Lorente Domingo	38	Id.	Id.	No	No	No
* 211			Leciñena Lorente Justo	26	Flores	Id.	No	No	No
544			Leciñena Lorente Pascual	48	Santa Bárbara	Id.	No	No	No
597			Logroño Coscolla Antonio	75	Flor	Id.	No	No	No
477			Logroño Sansuán Pascual	60	San Cristóbal	Id.	No	No	No
937			Longás Aguerri Cristóbal	48	Nueva	Id.	No	Si	Si
660			Longás Aso Miguel	43	Zaragoza	Id.	Si	Si	Si
611			Longás Barbastro Manuel	68	Id.	Id.	Si	No	No
562			Longás Coscolluela Manuel	44	Extramuros	Id.	No	Si	Si
* 219			Longás Laborda Fernando	32	Nueva	Id.	No	Si	Si
613			Longás Longás Juan	39	Clavel	Labrador	Si	Si	Si
170			Longás Lostalé Liborio	62	San Cristóbal	Jornalero	No	No	No
* 222			Longás Ruiz Antonio	32	Id.	Id.	No	No	No
* 223			López Betes Basilio	62	Zaragoza	Retirado	No	Si	Si
* 224			López Lambea Antonio	32	San Cristóbal	Jornalero	No	Si	Si
621			López Lambea Pedro	40	Nueva	Id.	No	Si	Si
628			López Lambea Prudencio	44	Id.	Id.	No	Si	Si
* 227			López Pueyo Pascual	32	Flores	Id.	No	No	No
613			López Pellicer Julián	55	Zaragoza	Carretero	No	Si	Si
614			López Pellicer Pedro	59	Id.	Jornalero	No	Si	Si
592			López Sansuán José	64	Esporrín	Id.	Si	No	No
564			Lorente Bayarte Manuel	42	San Francisco	Id.	No	Si	Si
617			Lorente Berlín León	46	Granero	Id.	No	Si	Si
* 233			Lorente Larrodé Manuel	34	San Cristóbal	Id.	No	Si	Si
518			Lorente Larrodé Román	54	Granero	Id.	No	No	No
600			Lostalé Bayarte Bienvenido	49	Zaragoza	Propietario	Si	Si	Si
633			Lostalé Cardona Francisco	60	Clavel	Albañil	No	Si	Si
636			Lostalé Guevara Pedro	44	Nueva	Carpintero	No	Si	Si
* 238			Lostalé Soro Jesús	30	Clavel	Jornalero	No	Si	Si
* 239			Lostalé Soro Nicolás	26	Id.	Carretero	No	Si	Si
561			Llera Gracia Manuel	49	San Cristóbal	Jornalero	No	No	No

RESERVA	SABE			Número de orden	APELLIDOS Y NOMBRES	Edad	DOMICILIO	PROFESIÓN	SABE		
	Si no es elegible por la ley de 1801	La de 1801	La de 1802						Si no es elegible por la ley de 1801	La de 1801	La de 1802
No	No	No	No	733	241	Mancebón Supervia José	48 San Cristóbal	Jornalero	No	No	No
No	No	No	No	*	242	Manos García Lorenzo	46 Turco	Cautero	No	Si	Si
Si	No	No	No	748	243	Martínez Cardona Miguel	39 Granero	Jornalero	No	No	No
Si	No	No	No	731	244	Martínez Guedea Babil	81 Paris	Id.	No	No	No
Si	No	No	No	*	245	Martínez Fuertes Tomás	40 Clavel	Barbero	No	Si	Si
Si	No	No	No	719	246	Martínez Chacorrén Francisco	69 Granero	Ganadero	Si	No	No
No	No	No	No	*	247	Martínez Laborda Francisco	41 San Cristóbal	Id.	No	No	No
No	No	No	No	720	248	Martínez Laborda Gabriel	40 Granero	Id.	No	No	No
No	No	No	No	*	249	Martínez Laborda José	32 Id.	Id.	No	No	No
No	No	No	No	*	250	Martínez Laborda Manuel 2.	33 San Cristóbal	Id.	No	No	No
Si	No	No	No	*	251	Martínez Pérez Antonio	26 Zaragoza	Zapatero	No	Si	Si
No	No	No	No	763	252	Mateo Cortés Balbino	59 Id.	Comerciante	Si	Si	Si
No	No	No	No	759	253	Matute Navarro Marcelino	58 Santa Ana	Labrador	Si	No	No
No	No	No	No	771	254	Melero Continente Manuel	45 Id.	Jornalero	No	No	No
Si	No	No	No	725	255	Menjón Berlin Ignacio	42 Granero	Id.	No	Si	Si
Si	No	No	No	732	256	Menjón Berlin Joaquín	48 Santa Bárbara	Id.	No	No	No
No	No	No	No	734	257	Menjón Calvo Ignacio	77 Id.	Id.	No	No	No
No	No	No	No	*	258	Menjón Coscolluela Pedro	39 Concha	Id.	No	No	No
No	No	No	No	*	259	Menjón Salas Baltasar	38 San Jorge	Id.	No	No	No
Si	Si	Si	Si	775	260	Minué Vera Nicolás	67 Nueva	Herrero	No	No	No
Si	Si	Si	Si	*	261	Miguel Borobia Apolonio	42 Extramuros	Jornalero	No	No	No
Si	No	No	No	*	262	Miguel Serret Domingo	29 Granero	Id.	No	No	No
Si	Si	Si	Si	*	263	Millán Frago Aniceto	28 Clavel	Zapatero	No	Si	Si
Si	Si	Si	Si	742	264	Mombiela Ferrer Javier	60 San Cristóbal	Jornalero	No	No	No
Si	Si	Si	Si	*	265	Mombiela Val Juan	30 Ayerbe	Id.	No	Si	Si
No	Si	Si	Si	*	266	Monguilod Chacorrén Román	30 Granero	Ganadero	Si	Si	Si
Si	Si	Si	Si	*	267	Monguilod Nogué Manuel	61 San Cristóbal	Id.	Si	Si	Si
Si	No	No	No	*	268	Monforte Esteban Lorenzo	37 Clavel	Carretero	No	Si	Si
No	No	No	No	*	269	Montolar Alegre Angel	31 San Miguel	Jornalero	No	No	No
No	No	No	No	*	270	Morales Sancho Tomás	44 San Jorge	Id.	No	No	No
No	No	No	No	*	271	Morales López Manuel	30 Santa Ana	Id.	No	Si	Si
No	No	No	No	*	272	Murillo Bober José	25 San Cristóbal	Id.	No	No	No
No	No	No	No	736	273	Murillo Casajús Valero	58 Concha	Id.	Si	No	No
No	No	No	No	769	274	Murillo Calvo Leonardo	60 San Cristóbal	Id.	No	Si	Si
No	Si	Si	Si	*	275	Murillo Estaregui Silvestre	30 Esporrrin	Id.	No	No	No
Si	Si	Si	Si	*	276	Murillo Ferrando Pablo	36 Santa Bárbara	Id.	No	No	No
Si	No	No	No	751	277	Murillo Francés Miguel	47 Granero	Id.	No	No	No
No	Si	Si	Si	*	278	Murillo Galé José	44 Nueva	Id.	No	No	No
No	No	No	No	*	279	Murillo Galé Manuel	33 Fabrica	Id.	No	No	No
Si	Si	Si	Si	801	280	Murillo Lecifena Mariano	42 San Cristóbal	Id.	No	No	No
No	No	No	No	734	281	Murillo Martínez León	58 Paris	Id.	No	No	No
No	No	No	No	762	282	Murillo Menjón Florencio	58 Esporrrin	Id.	No	No	No
No	Si	Si	Si	774	283	Murillo Pola Luciano	52 Clavel	Id.	Si	No	No
No	Si	Si	Si	721	284	Murillo Salas Manuel	48 Nueva	Labrador	No	Si	Si
No	Si	Si	Si	*	285	Murillo Pola Pascual	38 Clavel	Id.	No	No	No
No	Si	Si	Si	*	286	Navarro Escudero Pablo	32 San Cristóbal	Jornalero	No	No	No
No	No	No	No	826	287	Navarro Palacio Juan Antonio	82 Id.	Id.	No	No	No
No	Si	Si	Si	*	288	Oliván Lambán Manuel	25 Fabrica	Id.	No	No	No
No	Si	Si	Si	883	289	Ortiz Arjol Miguel	60 Esporrrin	Id.	No	No	No
Si	No	No	No	891	290	Pallarés Sanz Alberto	48 Clavel	Barbero	Si	No	No
No	Si	Si	Si	*	291	Pasamar Pellicer Antonio	54 Nueva	Jornalero	No	No	No
No	Si	Si	Si	*	292	Pellicer Carbonel Telesforo	32 Paris	Id.	No	No	No
No	Si	Si	Si	896	293	Pintanel Tudela Jacinto	50 Rosa	Id.	No	No	No
No	No	No	No	*	294	Pola Alonso Antonio	29 Extramuros	Id.	No	No	No
Si	Si	Si	Si	*	295	Pola Alonso Tomás	27 Paris	Id.	No	No	No
No	Si	Si	Si	869	296	Pola Calcena Manuel	59 San Cristóbal	Id.	Si	Si	Si
No	Si	Si	Si	892	297	Pola Clemente Miguel	68 Nueva	Id.	Si	No	No
No	Si	Si	Si	958	298	Pola Clemente Pedro	76 Granero	Id.	No	No	No
No	Si	Si	Si	*	299	Pola de Dios Victoriano	41 San Cristóbal	Id.	Si	Si	Si
No	No	No	No	882	300	Pola Guedea Cristóbal	53 Zaragoza	Guarnicionero	Si	Si	Si



Número de orden	En la Reordenación	APELLIDOS Y NOMBRES	Edad	DOMICILIO	PROFESIÓN	Si se o no elegible para cargos concejales		
						Letra	Apellido	Nombre
878	301	Pola Lagranja Manuel	67	Zaragoza	Jornalero	Si	Si	Si
875	302	Pola Larraz Tomás	64	Santa Ana	Id.	No	No	No
	303	Pola Lasheras Manuel	29	San Cristóbal	Id.	No	No	No
	304	Pola Lecuena Francisco	31	Flores	Id.	No	No	No
	305	Pola Lecuena Natalio	29	Id.	Id.	No	No	No
	306	Pérez Manuel	33	Extramuros	Id.	No	Si	Si
877	307	Pérez Lagranja Lorenzo	51	Zaragoza	Ministrante	Si	Si	Si
	308	Pola Alouso Higinio	33	Flores	Jornalero	No	No	No
	309	Pola Alegre Agustín	34	San Cristóbal	Id.	No	No	No
	310	Pola Lecuena Santiago	32	Id.	Id.	No	No	No
887	311	Pola Martínez Pascual	42	Clavel	Id.	No	No	No
	312	Pola Murillo Blas	35	Paris	Id.	No	No	No
893	313	Pola Murillo José	48	Nueva	Carretero	Si	Si	Si
	314	Pola Rodríguez Orencio	36	Fabrica	Jornalero	No	No	No
876	315	Pola Sansuán Lorenzo	58	Santa Ana	Id.	Si	No	Jo
	316	Pola Salas Antonio	26	Nueva	Id.	No	Si	Si
	317	Pola Salas Bienvenido	30	Id.	Id.	No	No	No
	318	Pola Salas José	25	San Cristóbal	Id.	No	Si	Si
881	319	Pola Salas Manuel	34	San Antón	Id.	Si	Si	Si
856	320	Pola Soro Babil	54	Granero	Id.	No	No	No
	321	Pola Sierra Prudencio	30	Monjas	Id.	No	No	No
860	322	Pola Tudela Santiago	61	Paris	Id.	Si	No	No
889	323	Pueyo Gracia Catalino	51	Zaragoza	Albañil	No	Si	Si
871	324	Rivas Fabrè Antonio	54	Paris	Jornalero	No	No	No
928	325	Rivas Fabrè Manuel	63	Id.	Id.	No	No	No
931	326	Rodes Salvo Pascual	62	Concha	Id.	No	No	No
	327	Rodrigo Gallizo Manuel	70	Clavel	Id.	No	No	No
	328	Rodríguez Alayeto Lorenzo	25	San Cristóbal	Id.	No	No	No
	329	Rodríguez Alayeto Remigio	28	Id.	Id.	No	No	No
922	330	Rodríguez Monguilán Rafael	53	Id.	Id.	No	No	No
932	331	Rodríguez Tudela Manuel	67	Concha	Id.	Si	No	No
	332	Roche Larrodé Clemente	32	Almenas	Id.	No	Si	Si
942	333	Romero Casajús Aniceto	40	Plaza Carbón	Tejero	No	Si	Si
	334	Romero Casajús Juan	37	Clavel	Carretero	No	Si	Si
936	335	Ruiz Casado Luis	59	San Bartolomé	Jornalero	Si	No	No
	336	Ruiz Martínez Manuel	44	Extramuros	Id.	No	No	No
939	337	Ruiz Mesas Vicente	44	Zaragoza	Id.	No	Si	Si
940	338	Ruiz Soro Gregorio	44	Fontanilla	Id.	No	No	No
	339	Ruiz Soro Mariano	48	Salitres	Id.	No	No	No
	340	Ruiz Longas Pedro	32	Flor	Id.	No	No	No
989	341	Salas Longas Mariano	38	Esporrin	Id.	No	No	No
961	342	Salas Pola Francisco	51	Clavel	Id.	Si	Si	Si
965	343	Salas Usán José	51	Granero	Labrador	Si	Si	Si
1006	344	Salas Vera Simón	62	Clavel	Id.	Si	No	No
	345	Salas Gallizo Antonio	33	Id.	Id.	No	Si	Si
	346	Salvador Nebra Rafael	54	Nueva	Máestro	No	Si	Si
	347	Sancho Artajona Pascual	43	Monjas	Comerciante	Si	Si	Si
	348	Sánchez Sanjuán Casimiro	28	Paris	Jornalero	No	No	No
	349	Sánchez Rubio Manuel	62	Id.	Id.	No	No	No
	350	Sánchez Grimal Lucio	42	Clavel	Id.	No	No	No
969	351	Sánchez Sierra Manuel	50	Extramuros	Id.	No	No	No
	352	Sanz Abadía Pablo	29	Flores	Id.	No	No	No
	353	Sariñena Navarro Manuel	63	Zaragoza	Abogado	Si	Si	Si
995	354	Sesma Guerrero Mariano	56	San Francisco	Zapatero	No	Si	Si
	355	Sesma Hernando Juan José	32	Zaragoza	Id.	No	Si	Si
1011	356	Sofin Cardona Cristóbal	52	Clavel	Jornalero	No	No	No
986	357	Sofin Cardona Eusebio	50	Granero	Id.	No	No	No
980	358	Sofin Cardona Martín	45	Santa Bárbara	Id.	No	No	No
983	359	Sofin Cupillar José	47	San Cristóbal	Id.	No	No	No
1010	360	Soro Alegre Casimiro	66	Turco	Id.	Si	No	No

Número de orden	Edad	APELLIDOS Y NOMBRES	DOMICILIO	PROFESIÓN	SABE		
					Si o no eligible por cargos concejiles	Leer	Escribir
992	361	Soro Ansó José	57 San Miguel	Jornalero	Si	No	No
993	362	Soro García Juan	57 Flor	Id.	Si	No	No
972	363	Soro García Pedro	58 San Cristóbal	Id.	No	No	No
1013	364	Soro Ortiz Manuel	61 Flores	Id.	Si	No	No
968	365	Soro Ortiz Santiago	54 Id.	Zapatero	No	Si	Si
»	366	Soro Ruiz Isidro	34 Clavel	Jornalero	No	No	No
972	367	Supervía Cardona Román	73 San Cristóbal	Id.	Si	No	No
968	368	Supervía Ortiz Miguel	59 Clavel	Id.	Si	No	No
»	369	Supervía Tudela Manuel	39 Id.	Id.	No	No	No
»	370	Supervía Usán Manuel	32 Paloma	Jornalero	No	No	No
»	371	Supervía Usán Mariano	31 San Francisco	Id.	No	No	No
»	372	Supervía Usán Pedro	29 Santa Ana	Id.	No	No	No
985	373	Supervía Urzaiz Pascual	58 San Cristóbal	Id.	Si	Si	Si
»	374	Terraz Domínguez Pedro	44 Santa Bárbara	Id.	No	No	No
1034	375	Terraz Espes Juan	59 Id.	Id.	No	No	No
»	376	Tudela Murillo Matías	38 Id.	Id.	No	No	No
1035	377	Tudela Murillo Pascual	49 Paseo	Id.	No	No	No
1037	378	Tudela Sofín Pascual	79 Paris	Id.	Si	No	No
1076	379	Ulaque Artajona Pedro	79 Zaragoza	Id.	Si	No	No
»	380	Ulaque Martínez Ángel	35 Rosa	Id.	No	No	No
1079	381	Ulaque Martínez Antonio	38 Flores	Id.	No	No	No
»	382	Urzaiz Abadía Domingo	29 San Cristóbal	Id.	No	No	No
1053	383	Urzaiz Berlin Manuel	62 Concha	Id.	No	No	No
»	384	Urzaiz Cardona Julián	38 Paris	Id.	No	No	No
»	385	Urzaiz Cardona Manuel	34 Id.	Id.	No	No	No
1067	386	Urzaiz Castillo José	68 Santa Ana	Id.	No	No	No
»	387	Usán Aragües Bautista	25 Zaragoza	Id.	No	No	No
»	388	Usán Barbastro Manuel	34 San Francisco	Carpintero	No	Si	Si
1081	389	Usán Berni Manuel	57 Zaragoza	Id.	No	Si	Si
1072	390	Usán Berni Pedro	44 Id.	Id.	No	Si	Si
1048	391	Usán Casanova Benito	45 Extramuros	Jornalero	No	Si	Si
»	392	Usán Chacorrén Escolástico	29 San Cristóbal	Id.	No	No	No
1085	393	Usán Gómez Francisco	50 Zaragoza	Id.	Si	No	No
1071	394	Usán Gómez Pablo	41 Id.	Id.	No	No	No
1061	395	Usán Laiglesia Francisco	70 San Cristóbal	Ganadero	Si	No	No
1047	396	Usán Laiglesia Manuel	63 Turco	Id.	No	No	No
»	397	Usán Supervía Florencio	40 Paris	Jornalero	No	No	No
1080	398	Usán Urzaiz Gregorio	80 Zaragoza	Propietario	Si	Si	Si
1082	399	Usán Vera Pascual	58 Eras	Jornalero	No	No	No
390	400	Usán Navarro Antonio	32 San Cristóbal	Id.	No	No	No
1093	401	Vera Ansó Rafael	69 Santa Ana	Labrador	Si	Si	Si
»	402	Urzaiz Berlin Matías	53 Concha	Jornalero	Si	Si	Si
1089	403	Vera Argenao Miguel	77 Extramuros	Id.	No	No	No
1096	404	Vera Casanova Mariano	60 Clavel	Herrero	Si	Si	Si
»	405	Vera Guedea Mariano	30 Id.	Id.	No	Si	Si
»	406	Villanueva Sofín Clemente	42 Nueva	Jornalero	No	No	No
»	407	Zapatero Remón Felipe	29 Zaragoza	Cochero	No	Si	Si
1103	408	Zueco Egea Francisco	48 Clavel	Jornalero	No	No	No
1101	409	Zueco Laborda Luciano	41 Santa Bárbara	Id.	No	No	No

Número de orden	Edad	APELLIDOS Y NOMBRES	DOMICILIO	PROFESIÓN	SABE		
					Si o no elegible por cargos concejiles	Leer	Escribir
Si	Si	Si					
No	No	No					
No	No	No					
No	No	No					
No	Si	Si					
Si	Si	Si					
No	No	No					
No	No	No					
No	No	No					
No	No	No					
Si	Si	Si					
No	No	No					
Si	No	No					
No	Si	Si					
No	No	No					
No	Si	Si					
Si	Si	Si					
No	No	No					
No	No	No					
No	No	No					
No	No	No					
No	No	No					
No	No	No					
No	No	No					
No	No	No					
No	No	No					
No	No	No					
No	No	No					
Si	No	No					
No	Si	Si					
No	Si	Si					
Si	No	No					
No	Si	Si					
No	Si	Si					
Si	Si	Si					
No	No	No					
No	No	No					
No	No	No					
No	No	No					
No	No	No					
No	No	No					
No	No	No					
Si	No	No					

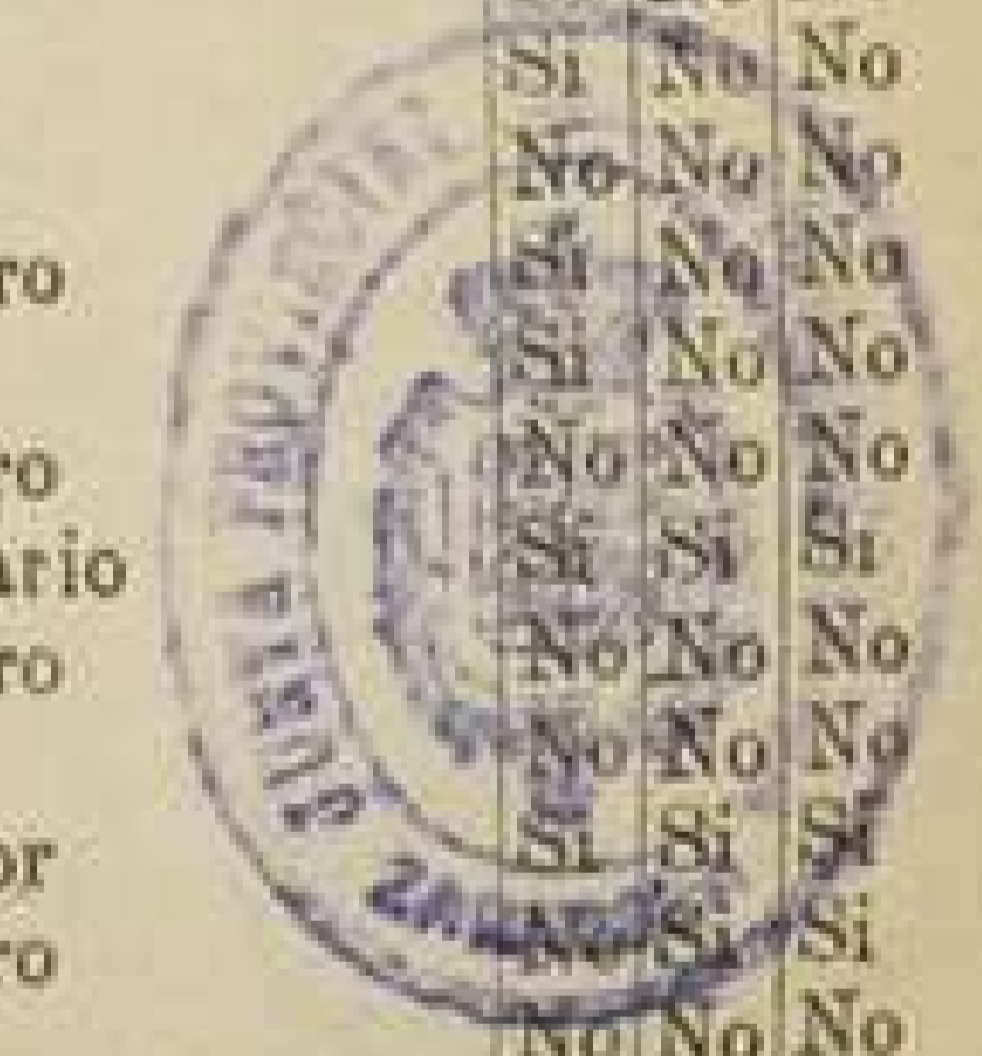

DE LA PROVINCIA DE NARAGUZA

NÚMERO DE ORDEN	NOMBRE Y APELLIDOS Y SOBORNOS	NOMBRAMIENTO	PROFESION	NÚMERO DE DÍAS	
				De la provincia	De la localidad
101	Xosé Labrador Ladrón	El Santa Barbara	Armero	101	101
102	Xosé Egozabal	El Santa Barbara	Armero	102	102
103	Xosé Egozabal	El Santa Barbara	Armero	103	103
104	Xosé Egozabal	El Santa Barbara	Armero	104	104
105	Xosé Egozabal	El Santa Barbara	Armero	105	105
106	Xosé Egozabal	El Santa Barbara	Armero	106	106
107	Xosé Egozabal	El Santa Barbara	Armero	107	107
108	Xosé Egozabal	El Santa Barbara	Armero	108	108
109	Xosé Egozabal	El Santa Barbara	Armero	109	109
110	Xosé Egozabal	El Santa Barbara	Armero	110	110
111	Xosé Egozabal	El Santa Barbara	Armero	111	111
112	Xosé Egozabal	El Santa Barbara	Armero	112	112
113	Xosé Egozabal	El Santa Barbara	Armero	113	113
114	Xosé Egozabal	El Santa Barbara	Armero	114	114
115	Xosé Egozabal	El Santa Barbara	Armero	115	115
116	Xosé Egozabal	El Santa Barbara	Armero	116	116
117	Xosé Egozabal	El Santa Barbara	Armero	117	117
118	Xosé Egozabal	El Santa Barbara	Armero	118	118
119	Xosé Egozabal	El Santa Barbara	Armero	119	119
120	Xosé Egozabal	El Santa Barbara	Armero	120	120

De la Inscripción
Cada general

