

13.206

Dirección General de Regiones Devastadas
 Plano de expropiaciones
 Cuevas del Siete

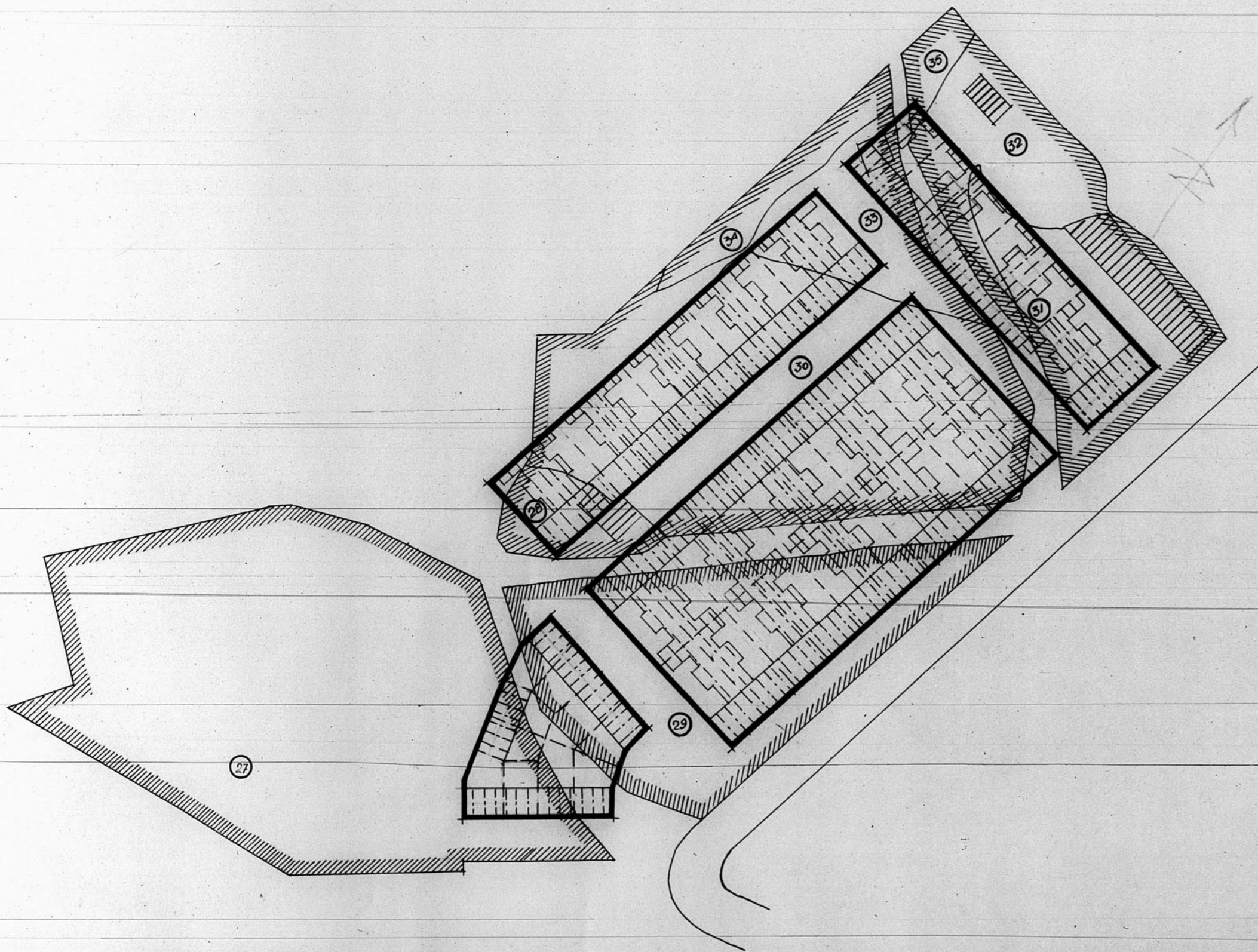

Nº DEL PLANO	EMPLAZAMIENTO CALLE	PROPIETARIO		SUPERFICIE M ²			VALORACIONES		VALOR EDIFICACION	VALOR TOTAL
		NOMBRE	DOMICILIO	EDIFICADO	DESCUBIERTO	TOTAL	VALOR M ²	VALOR SOLAR		
27	CUEVAS DEL SIETE	EXCMO. AYUNTAMIENTO			8078.60	8078.00				
28	"	ROMAN DE GRACIA		178.05	418.74	596.79	4.00	2387.16	22334.70	24721.26
29	"	HOS DE DANIEL LAMO			4336.85	4336.85	5.00	21684.25		21684.25
30	"	JUAN Y ANDRES MATEO			5403.81	5403.81	4.50	24377.74		24377.74
31	"	RAUL LARIO								
32	"	PEDRO MAICAZ		397.70	7683.53	2081.25	3.00	10406.25		10406.25
33	"	FRANCISCO ORTIZ		60.00	1151.29	1211.29	4.50	5450.80	5121.60	10572.40
34	"	VICENTE MARIN		36.00	1182.38	1218.38	4.00	4953.52		4953.52
35	"	RAMON VILLARROYA			600.00	600.00	4.00	2400.00		2400.00
					224.50	224.50	4.00	898.00		898.00
					Total			72497.12	27455.70	99952.82

SIGNOS		CONVENCIONALES	
NUEVA ALINEACION		EDIFICACION NUEVA	
PARCELAS ANTIGUAS		" ANTIGUA	
" NUEVAS		TERRENO EXPROPIABLE	

Enuel y Diciembre de 1944
 El Arquitecto,
Jou Mafuente

