

BULBUENTE

LISTA de los electores de este Municipio, que se publica á los efectos del párrafo 3.º del artículo 16 de la Ley de 26 de Junio de 1890.

RECTIFICACION DE 1897

Número de orden		APELLIDOS Y NOMBRES	Edad.....	DOMICILIO	PROFESIÓN	Si es ó no elegible por razón de concejiles	SABE	
De la Inscripción general.	En la Sección.						Leer.....	Escribir.....
1	1	Abad Abad Leon	32	Iglesia, 3	Labrador	Si	No	No
2	2	Abad Abad Silverio	37	Id. 15	Id.	Si	Si	Si
3	3	Abad Adan Antonino	34	Alta, 47	Del campo	Si	No	No
»	4	Abad Adan Pedro	31	Id. 21	Id.	Si	No	No
»	5	Aban Adan Juan	27	Id. 42	Id.	Si	No	No
»	6	Abad Araus Matias	31	Garito, 5	Labrador	Si	No	No
4	7	Abad Baya Francisco	67	Iglesia, 3	Id.	Si	No	No
5	8	Abad Gimenez Santiago	53	Moros, 20	Del campo	Si	No	No
6	9	Abad Gimenez Vicente	67	Iglesia, 4	Id.	Si	No	No
8	10	Abad Gracia Joaquin	74	Alta, 47	Id.	Si	No	No
9	11	Abad Gracia José	67	Iglesia	Id.	Si	Si	Si
10	12	Abad Lahuerta Mauricio	40	Id. 18	Id.	Si	No	No
11	13	Abad Lahuerta Paulino	45	Id. 13	Id.	Si	No	No
12	14	Abad Lahuerta Pedro	44	Garito, 9	Id.	Si	No	No
13	15	Abad Lamana Manuel	75	Alta, 29	Labrador	Si	No	No
14	16	Abad Martinez Francisco	31	Moros, 25	Del campo	Si	No	No
»	17	Abad Melero Prudencio	26	Iglesia, 4	Id.	Si	No	No
16	18	Abad Sebastian Gabriel	31	Alta, 9	Id.	Si	No	No
17	19	Alonso Peña Patricio	44	Cuartel Norte	Id.	Si	Si	Si
19	20	Aranda Magallon Vicente	31	Id.	Id.	Si	No	No
20	21	Aranda Martinez Babil	69	Taustano, 3	Id.	Si	No	No
22	22	Araus Gimenez Baldomero	47	Garito, 6	Id.	Si	No	No
23	23	Araus Gimenez Julian	49	Id. 10	Id.	Si	No	No
24	24	Araus Gimenez Luciano	39	Alta, 28	Id.	Si	No	No
25	25	Aros Gimenez Paulino	59	Cuartel Norte	Id.	Si	No	No
26	26	Araus Gimenez Rufino	43	Alta, 1	Id.	Si	No	No
27	27	Araus Gimenez Simeon	53	Cuartel Norte	Id.	Si	No	No
29	28	Araus Martinez Bartolomé	59	Alta, 35	Id.	Si	No	No
31	29	Araus Pellicer Tomás	52	Id. 19	Labrador	Si	Si	Si
»	30	Araus Sebastian Juan	28	Moros, 6	Del campo	Si	No	No
»	31	Araus Sebastian Isidro	26	Taustano, 6	Id.	Si	Si	Si
33	32	Aznar Abad José	47	Alta, 22	Id.	Si	No	No
34	33	Aznar Abad Rafael	43	Garito, 11	Id.	Si	No	No
35	34	Aznar Andres Justo	55	Iglesia, 19	Albañil	Si	Si	Si
36	35	Aznar Aranda Braulio	36	Taustano, 1	Del campo	Si	No	No
37	36	Aznar Aranda José	38	Cuartel Norte	Id.	Si	No	No
»	37	Aznar Aranda Cecilio	29	Id.	Id.	Si	No	No
38	38	Aznar Gimenez Manuel	32	Alta, 43	Id.	Si	No	No
42	39	Aznar Lahuerta Mariano	65	Id. 32	Id.	Si	No	No
43	40	Aznar Lahuerta Juan	54	Id. 37	Id.	Si	Si	Si
44	41	Aznar Pellicer Julian	33	Moros, 30	Id.	Si	No	No
46	42	Baya Chate Pantaleon	42	Alta, 23	Id.	Si	No	No
»	43	Baya Gracia Blas	29	Id. 10	Id.	Si	No	No
»	44	Baya Lahuerta Pablo	29	Cuartel Norte	Id.	Si	No	No
48	45	Baya Lamana Joaquin	35	Moros, 3	Id.	Si	No	No
49	46	Baya Lamana Juan	49	Id. 3	Id.	Si	No	No
52	47	Baya Pérez Ruperto	60	Garito, 12	Id.	Si	No	No
53	48	Bona Iranzu Alberto	38	Moros 11	Labrador	Si	Si	Si
54	49	Bonel Garcia Francisco	65	Alta, 17	Propietario	Si	Si	Si
55	50	Bonel Garcia Juan Manuel	75	Id. 66	Id.	Si	Si	Si
56	51	Bonel Sanz Antonio	88	Dula, 1	Del campo	Si	Si	Si
57	52	Bonel Sanz Ildefonso	32	Id. 1	Id.	Si	No	No
58	53	Bonel Sanz Juan	55	Iglesia, 6	Id.	Si	Si	Si
59	54	Borja Dominguez Agustin	36	Garito, 14	Id.	Si	Si	Si
60	55	Borja Dominguez Raimundo	30	Id. 14	Id.	Si	No	No
61	56	Borja Lahuerta Isidoro	55	Alta, 44	Id.	Si	No	No
62	57	Borja Lahuerta Martin	67	Id. 34	Id.	Si	No	No
64	58	Borja Pastor Francisco	63	Id. 6	Id.	Si	No	No
65	59	Borja Pellicer Manuel	33	Alta, 24	Id.	Si	No	No
66	60	Borja Pellicer Vicente	30	Moros, 30	Id.	Si	No	No



Número de orden		APELLIDOS Y NOMBRES	Edad.....	DOMICILIO	PROFESIÓN	SABE		
De la inscripción general	De la Sección					Si es o no elegible para cargos concejales	Leer.....	Escribir.....
67	61	Borja Peral Mariano	34	Iglesia, 3	Del campo	Si	No	No
68	62	Cabrera Jiménez Manuel	60	Alta, 39	Carpintero	Si	Si	Si
69	63	Callizo Abad Gabino	35	Id. 29	Labrador	Si	No	No
»	64	Cabrera Jiménez Francisco	53	Id. 31	Militar en reserva	Si	Si	Si
»	65	Calahorra Belsué Gregorio	30	Moros, 2	Herrero	Si	Si	Si
»	66	Callizo Abad Constantino	31	Iglesia, 15	Labrador	Si	Si	Si
71	67	Callizo Pintado Ramon	60	Alta, 26	Propietario	Si	Si	Si
72	68	Cardiel Serrano Leoncio	41	Iglesia, 2	Del campo	Si	No	No
»	69	Casado Iglesias Cleto	33	Cuartel Norte	Posador	Si	Si	Si
75	70	Diago Abad Francisco	68	Moros, 14	Del campo	Si	No	No
76	71	Diago Abad Manuel	74	Id. 13	Id.	Si	No	No
»	72	Diago Martinez Eusebio	26	Taustano, 1	Id.	Si	Si	Si
77	73	Diago Martinez Eustaquio	31	Cuartel Norte	Id.	Si	No	No
78	74	Diago Martínez Roberto	42	Moros, 18	Id.	Si	No	No
79	75	Diago Sayas Carmelo	33	Cuartel Norte	Id.	Si	No	No
»	76	Dominguez Araus Benito	25	Garito, 10	Id.	Si	No	No
»	77	Dominguez Garcia Agustin	29	Id. 24	Id.	Si	Si	Si
80	78	Dominguez Garcia Manuel	29	Alta, 34	Id.	Si	No	No
81	79	Dominguez Peña Agapito	55	Cuartel Norte	Id.	Si	No	No
82	80	Dominguez Peña Cecilio	53	Moros, 10	Id.	Si	No	No
83	81	Dominguez Peña Dámaso	63	Cuartel Norte	Id.	Si	No	No
84	82	Dominguez Peña Hilario	54	Garito, 24	Id.	Si	No	No
85	83	Dominguez Peña Marcelo	55	Moros, 30	Id.	Si	No	No
86	84	Dominguez Peña Pablo	59	Cuartel Norte	Id.	Si	No	No
87	85	Felipe Serrano Vicente	60	Cuartel Poniente	Ventero	Si	No	No
88	86	Gállego Azcona Manuel	55	Alta, 33	Labrador	Si	No	No
93	87	Garcia Ferrández Dámaso	53	Cuartel Norte	Del campo	Si	No	No
95	88	Garcia Garcia Félix	65	Id.	Id.	Si	No	No
96	89	Garcia Garcia Juan	68	Moros, 7	Id.	Si	No	No
97	90	Garcia Jiménez Julian	32	Alta, 39	Id.	Si	Si	Si
»	91	Garcia Gracia Manuel	30	Id. 14	Id.	Si	No	No
98	92	Garcia Lahuerta Mariano	70	Id. 34	Id.	Si	No	No
99	93	Garcia Lahuerta Policarpo	55	Iglesia, 26	Propietario	Si	Si	Si
100	94	Garcia Lamana Baldomero	43	Alta, 20	Del campo	Si	No	No
101	95	Garcia Lamana Blas	62	Moros, 22	Id.	Si	No	No
»	96	Garcia Lamana José	31	Cuartel Norte	Id.	Si	No	No
102	97	Garcia Lamana Juan	52	Moros, 25	Id.	Si	No	No
103	98	Garcia Lamana Pascual	59	Id. 22	Id.	Si	No	No
»	99	Garcia Lamana Domingo	25	Cuartel Norte	Id.	Si	No	No
104	100	Garcia Moreno Malaquias	33	Iglesia, 26	Propietario	Si	Si	Si
»	101	Garcia Sebastian Benito	29	Id. 19	Del campo	Si	Si	Si
107	102	Garcia Sebastian Marcelino	33	Moros, 21	Id.	Si	No	No
108	103	Garcia Tribes Benito	47	Id. 20	Id.	Si	No	No
109	104	Garcia Tribes José	52	Taustano, 18	Id.	Si	Si	Si
110	105	Garcia Villacampa Rufino	49	Iglesia, 8	Id.	Si	No	No
»	106	Gil Araus Gregorio	30	Alta, 38	Id.	Si	Si	Si
111	107	Gil Araus Zacarias	32	Iglesia, 8	Id.	Si	No	No
»	108	Gil Baya Teodoro	30	Alta, 48	Id.	Si	No	No
»	109	Gil Barrios Gregorio	34	Id. 10	Id.	Si	No	No
112	110	Gil Garcia Antonio	57	Id. 38	Maestro de niños	Si	Si	Si
»	111	Giménez Andia José	28	Id. 10	Del campo	Si	No	No
113	112	Giménez Araus Vicente	69	Palacio, 7	Id.	Si	Si	Si
115	113	Giménez Bonea Bruno	83	Alta, 20	Id.	Si	No	No
116	114	Giménez Borja Juan	34	Iglesia, 11	Albañil	Si	No	No
117	115	Giménez Callizo José	60	Alta, 10	Del campo	Si	Si	Si
118	116	Giménez Callizo Justo	55	Garito, 4	Id.	Si	No	No
119	117	Giménez Garcia Braulio	53	Cuartel Norte	Id.	Si	Si	Si
120	118	Giménez Garcia Gregorio	59	Alta, 35	Id.	Si	No	No
121	119	Giménez Garcia Jacinto	47	Iglesia, 22	Id.	Si	Si	Si
122	120	Giménez Garcia Romualdo	40	Garito, 7	Id.	Si	No	No

Número de orden general	De la inscripción general
123	1
»	1
»	1
124	1
125	1
126	1
127	1
»	1
»	1
128	1
129	1
130	1
131	1
132	1
133	1
»	1
»	1
134	1
»	1
135	1
136	1
137	1
138	1
140	1
141	1
142	1
143	1
144	1
145	1
146	1
147	1
»	1
»	1
149	1
151	1
»	1
152	1
553	1
154	1
155	1
156	1
157	1
158	1
»	1
159	1
160	1
161	1
162	1
»	1
163	1
164	1
165	1
166	1
168	1
171	1
172	1
173	1
»	1
174	1
175	1



RESERVA	SABE			Número de orden		APELLIDOS Y NOMBRES	Edad.....	DOMICILIO	PROFESIÓN	SABE		
	Si es o no elegible para cargos concejales	Laer.....	Escritor.....	De la inscripción general	En la Sección					Si es o no elegible para cargos concejales	Laer.....	Escritor.....
Si	No	No	123	121	Giménez Garcia Santiago	45	Alta, 36	Labrador	Si	No	No	
Si	Si	Si	»	122	Giménez Giménez Pascual	27	Iglesia, 22	Del campo	Si	Si	Si	
Si	No	No	»	123	Giménez Ibáñez Miguel	55	Cuartel Norte	Id.	Si	No	No	
Si	Si	Si	124	124	Giménez Martínez Eugenio	59	Alta, 38	Id.	Si	No	No	
Si	Si	Si	125	125	Giménez Olmedo Juan	55	Iglesia, 22	Id.	Si	Si	Si	
Si	Si	Si	126	126	Giménez Pellicer Antonio	43	Alta, 17	Id.	Si	No	No	
Si	Si	Si	127	127	Giménez Pellicer Juan	49	Id. 11	Id.	Si	No	No	
Si	No	No	»	128	Giménez Marquina Mariano			Abogado	Si	Si	Si	
Si	Si	Si	»	129	Giménez Marquina Joaquin			Id.	Si	Si	Si	
Si	No	No	128	130	Giménez Pellicer José	55	Alta, 54	Propietario	Si	Si	Si	
Si	No	No	129	131	Giménez Pellicer Manuel	53	Iglesia, 15	Del campo	Si	No	No	
Si	Si	Si	130	132	Giménez Pellicer Vicente	57	Palacio, 8	Propietario	Si	Si	Si	
Si	No	No	131	133	Giménez Serrano Ildefonso	58	Cuartel Norte	Del campo	Si	No	No	
Si	No	No	132	134	Giménez Serrano Julio	43	Palacio, 1	Id.	Si	Si	Si	
Si	No	No	133	135	Giménez Serrano Pedro	61	Alta, 37	Id.	Si	No	No	
Si	No	No	»	136	Giménez Albericio Esteban	26	Moros, 24	Id.	Si	No	No	
Si	No	No	»	137	Giménez Torres Santiago	26	Iglesia, 15	Id.	Si	No	No	
Si	Si	Si	134	138	Giménez Torres Bruno	25	Alta, 6	Id.	Si	Si	Si	
Si	No	No	»	139	Hernández Ciruelo Agustín	52	Dula, 8	Alguacil	Si	Si	Si	
Si	No	No	135	140	Laborda Chueca Francisco	31	Cuartel Este	Veterinario	Si	Si	Si	
Si	No	No	136	141	Lafarga Rueda Francisco	46	Taustano, 16	Practicante	Si	Si	Si	
Si	No	No	137	142	Lahuerta Aznar Cirilo	55	Moros, 15	Del campo	Si	No	No	
Si	No	No	138	143	Lahuerta Aznar Julian	50	Iglesia, 7	Id.	Si	No	No	
Si	No	No	140	144	Lahuerta Albericio Fermín	31	Garito, 14	Id.	Si	No	No	
Si	No	No	141	145	Lahuerta Cascan Andres	53	Alta, 5	Pastor	Si	No	No	
Si	No	No	142	146	Lahuerta Cascan Domingo	54	Palacio, 5	Id.	Si	No	No	
Si	No	No	143	147	Lahuerta Dominguez Mariano	59	Moros, 12	Del campo	Si	No	No	
Si	No	No	144	148	Lahuerta Gil Francisco	42	Id. 1	Id.	Si	No	No	
Si	No	No	145	149	Lahuerta Gil Santiago	56	Palacio, 1	Id.	Si	No	No	
Si	No	No	146	150	Lahuerta Gil Ventura	48	Garito, 24	Id.	Si	No	No	
Si	Si	Si	147	151	Lahuerta Martínez Martín	35	Id. 14	Id.	Si	No	No	
Si	No	No	»	152	Lahuerta Martínez Romualdo	33	Dula, 5	Id.	Si	No	No	
Si	No	No	»	153	Lahuerta Navarro Cándido	26	Alta, 21	Id.	Si	Si	Si	
Si	Si	Si	149	154	Lainez Borja Esteban	28	Id. 6	Id.	Si	No	No	
Si	No	No	151	155	Lainez Borja Fulgencio	30	Iglesia, 7	Id.	Si	No	No	
Si	No	No	»	156	Lainez Tegero Leandro	53	Garito, 14	Id.	Si	No	No	
Si	No	No	152	157	Lamana Araus Bartolomé	30	Id. 30	Id.	Si	No	No	
Si	No	No	553	158	Lamana Araus Primitivo	33	Iglesia, 15	Id.	Si	No	No	
Si	No	No	154	159	Lamana Lainez Francisco	33	Alta, 45	Id.	Si	No	No	
Si	No	No	155	160	Lamana Lainez Valentin	37	Cuartel Norte	Id.	Si	No	No	
Si	Si	Si	156	161	Lamana Lus Benito	45	Alta, 11	Id.	Si	Si	Si	
Si	Si	Si	157	162	Lamana Pérez Blas	63	Id. 40	Id.	Si	No	No	
Si	No	No	158	163	Lamana Pérez Pedro	46	Id. 40	Id.	Si	No	No	
Si	No	No	»	164	Lamana Tegero Benigno	42	Moros, 21	Id.	Si	No	No	
Si	Si	Si	159	165	Lasheras Royo Pablo	52	Alta, 13	Id.	Si	No	No	
Si	No	No	160	166	Latorre Pueyo Enrique	48	Iglesia, 20	Médico Cirujano	Si	Si	Si	
Si	Si	Si	161	167	Lázaro Moreno Jorge	54	Alta, 64	Herrero	Si	Si	Si	
Si	No	No	162	168	Madurga Orte Fernando	31	Moros, 28	Del campo	Si	No	No	
Si	No	No	»	169	Madurga Orte José	29	Cuartel Norte	Id.	Si	No	No	
Si	Si	Si	163	170	Madurga Sánchez Rafael	70	Id.	Pastor	Si	No	No	
Si	No	No	164	171	Magallón Ferrández Segundo	47	Dula, 5	Id.	Si	No	No	
Si	Si	Si	165	172	Magallon Gil Bernardino	30	Iglesia, 3	Del campo	Si	No	No	
Si	No	No	166	173	Magallon Giménez Mateo	53	Id. 3	Id.	Si	No	No	
Si	No	No	168	174	Mangado Ucha Tiburcio	57	Cuartel Sur	Molinero	Si	Si	Si	
Si	Si	Si	171	175	Martínez Bellido Manuel	47	Iglesia, 9	Herrero	Si	Si	Si	
Si	No	No	172	176	Martínez Bellido Simeon	45	Alta, 58	Del campo	Si	Si	Si	
Si	Si	Si	173	177	Martínez Ferrández Fidel	37	Cuartel Norte	Id.	Si	No	No	
Si	No	No	»	178	Martínez Giménez Roman	30	Moros, 9	Id.	Si	Si	Si	
Si	Si	Si	174	179	Martínez Moreno Julian	68	Dula, 6	Id.	Si	No	No	
Si	No	No	175	180	Martínez Redrado Santiago	41	Moros, 16	Labrador	Si	No	No	



Número de orden	En la Sección	APELLIDOS Y NOMBRES	Edad	DOMICILIO	PROFESIÓN	SABER		
						Si es no elegible para cargos concejiles	Leer	Escribir
» 181		Martinez Tejero Pascual	26	Alta, 64	Del campo	Si	Si	Si
176 182		Melero Cascan Camilo	64	Cuartel Norte	Id.	Si	No	No
» 183		Melero Gimenez Gregorio	26	Alta, 10	Id.	Si	No	No
177 184		Melero Sayas Dionisio	48	Cuartel Norte	Id.	Si	No	No
178 185		Melero Sayas Manuel	44	Moros, 17	Id.	Si	No	No
» 186		Melero Tribes Ignacio	26	Cuartel Norte	Id.	Si	No	No
179 187		Melero Tribes Juan Antonio	36	Taustano, 12	Id.	Si	No	No
180 188		Melero Tribes Manuel	36	Id. 8	Id.	Si	No	No
181 189		Melero Tribes Modesto	46	Palacio, 1	Id.	Si	Si	Si
182 190		Moreno Moreno Amado	35	Alta, 46	Id.	Si	No	No
» 191		Moreno Moreno Juan	30	Id. 52	Propietario	Si	Si	Si
183 192		Murillo Vera Blas	59	Iglesia, 17	Labrador	Si	Si	Si
» 193		Mangado Taza Luis	26	Cuartel Sur	Id.	Si	Si	Si
» 194		Navarro Abad Higinio	28	Moros, 30	Molinero	Si	No	No
185 195		Navarro Galindo José	61	Cuartel Norte	Del campo	Si	Si	Si
186 196		Navarro Lanas Lucas	60	Palacio, 1	Peon caminero	Si	Si	Si
187 197		Navarro Sanz Juan	49	Moros, 3	Sastre	Si	Si	Si
189 198		Olmedo Villarroya Manuel	52	Alta, 2	Del campo	Si	Si	Si
190 199		Olmedo Villarroya Melchor	60	Iglesia, 12	Comerciante	Si	Si	Si
191 200		Pellicer Abad Francisco	40	Palacio, 10	Secretario	Si	Si	Si
192 201		Pellicer Abad Ildefonso	62	Iglesia, 9	Labrador	Si	Si	Si
193 202		Pellicer Abad José	43	Id. 9	Del campo	Si	No	No
195 203		Pellicer Abad Pascual	57	Alta, 3	Id.	Si	Si	Si
196 204		Pellicer Abad Pedro	38	Iglesia, 24	Id.	Si	No	No
197 205		Pellicer Aznar Bernardo	73	Moros, 13	Id.	Si	Si	Si
198 206		Pellicer Aznar Dionisio	62	Garito, 12	Id.	Si	No	No
199 207		Pellicer Baya Mariano	63	Alta, 66	Id.	Si	No	No
200 208		Pellicer Baya Martín	67	Iglesia, 24	Propietario	Si	No	No
202 209		Pellicer Baya Pedro Regalado	35	Alta, 66	Labrador	Si	No	No
» 210		Pellicer Bellido Andres	27	Iglesia, 3	Id.	Si	Si	Si
203 211		Pellicer Bellido Mariano	31	Alta, 56	Id.	Si	Si	Si
204 212		Pellicer Bonel Francisco	35	Iglesia, 24	Id.	Si	Si	Si
206 213		Pellicer Bonel Juan Antonio	31	Id. 24	Del campo	Si	Si	Si
207 214		Pellicer Martinez Felix	45	Alta, 10	Id.	Si	No	No
208 215		Pellicer Martinez Fidel	38	Dula, 1	Id.	Si	Si	Si
209 216		Pellicer Martinez Venancio	45	Garito, 28	Labrador	Si	No	No
210 217		Pellicer Milagro Mariano	68	Moros, 11	Id.	Si	Si	Si
» 218		Pellicer Olmedo Juan	29	Garito, 10	Id.	Si	Si	Si
212 219		Pellicer Ruiz Melchor	33	Moros, 13	Del campo	Si	Si	Si
213 220		Peña Pellicer Faustino	47	Alta, 43	Id.	Si	No	No
» 221		Pérez Baya Juan	30	Id. 8	Pastor	Si	Si	Si
214 222		Pérez Giménez Serafin	52	Iglesia, 3	Carpintero	Si	Si	Si
216 223		Pérez Ibañez Juan	55	Alta, 58	Id.	Si	Si	Si
217 224		Pérez Ibañez Victorian	75	Id. 17	Id.	Si	Si	Si
» 225		Pérez Martínez Blas	26	Iglesia, 3	Id.	Si	No	No
» 226		Pérez Martínez Manuel	28	Dula, 2	Id.	Si	Si	Si
» 227		Pérez Lamana Francisco	26	Alta, 17	Id.	Si	Si	Si
219 228		Redrado Baya Pedro	41	Cuartel Norte	Id.	Si	Si	Si
220 229		Redrado Pellicer Ignacio	65	Palacio 6	Del campo	Si	No	No
221 230		Redrado Pellicer Juan	71	Id. 4	Id.	Si	No	No
222 231		Redrado Peña Escolástico	33	Cuartel Norte	Id.	Si	No	No
224 232		Sanjuan Giménez Eulogio	42	Id.	Id.	Si	No	No
225 233		Sanjuan Giménez Manuel	31	Alta, 45	Id.	Si	No	No
» 234		Sanmartin Tabuena Manuel	62	Id. 10	Id.	Si	No	No
227 235		Sayas Melero Eugenio	48	Id. 24	Id.	Si	No	No
228 236		Sayas Melero Francisco	37	Garito, 8	Id.	Si	No	No
229 237		Sayas Melero Julián	47	Alta, 42	Id.	Si	No	No
230 238		Sebastian Abad Carlos	48	Id. 27	Id.	Si	No	No
232 239		Sebastián Abad Silvestre	34	Iglesia, 6	Labrador	Si	No	No
233 240		Sebastian Araus Benito	38	Moros, 2	Id.	Si	No	No
					Del campo	Si	Si	Si

Número de la inscripción general.

234 » 237 238 239 240 241 242 243 244 » 246 » 247 248 249 250 252 253 254 255 »

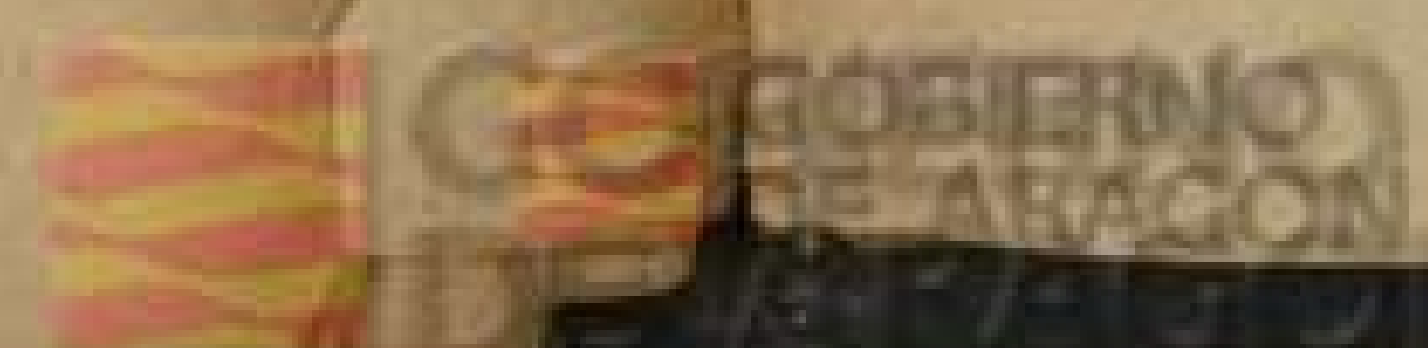

DE LA PROVINCIA DE ARAGON

De la inscripción general	En la Sección
1	1
2	2
3	3
4	4
5	5
6	6
7	7
8	8
9	9
10	10
11	11
12	12
13	13
14	14
15	15
16	16
17	17
18	18
19	19
20	20
21	21
22	22
23	23
24	24
25	25
26	26
27	27
28	28
29	29
30	30
31	31
32	32
33	33
34	34
35	35
36	36
37	37
38	38
39	39
40	40
41	41
42	42
43	43
44	44
45	45
46	46
47	47
48	48
49	49
50	50
51	51
52	52
53	53
54	54
55	55
56	56
57	57
58	58
59	59
60	60



LISTA de

Número de orden

De la inscripción general

De la inscripción general	En la Sección
1	1
2	2
3	3
4	4
5	5
6	6
7	7
8	8
9	9
10	10
11	11
12	12
13	13
14	14
15	15
16	16
17	17
18	18
19	19
20	20
21	21
22	22
23	23
24	24
25	25
26	26
27	27
28	28
29	29
30	30
31	31
32	32
33	33
34	34
35	35
36	36
37	37
38	38
39	39
40	40
41	41
42	42
43	43
44	44
45	45
46	46
47	47
48	48
49	49
50	50
51	51
52	52
53	53
54	54
55	55
56	56
57	57
58	58
59	59
60	60