

13.053

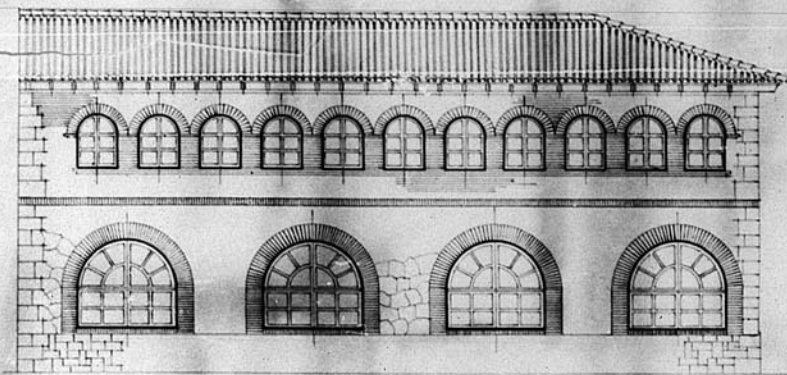

F. Lateral - Calle San Francisco

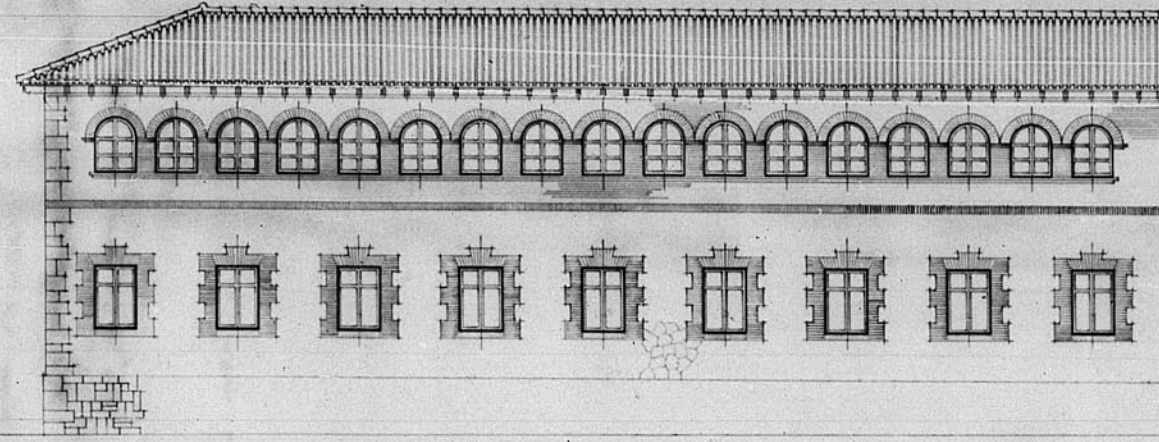

F. Principal - Calle San Francisco

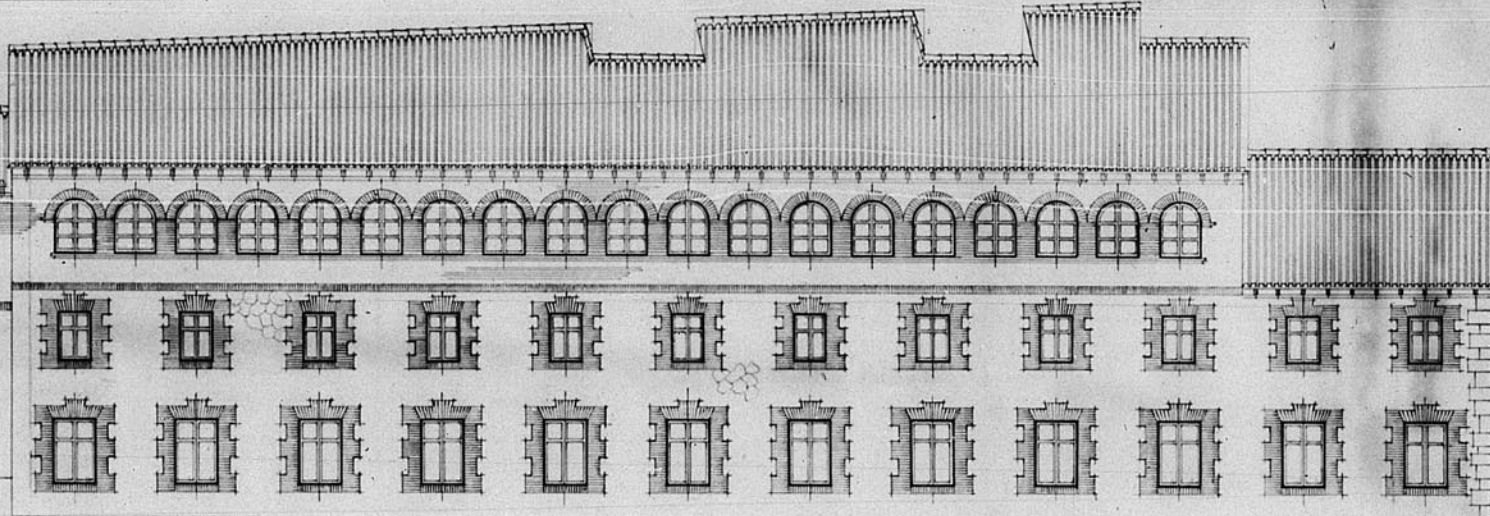

Dirección General de Regiones Devastadas
Arquitectura
— Habitación de viviendas —
Reconstrucción del Convento de Sta. Clara

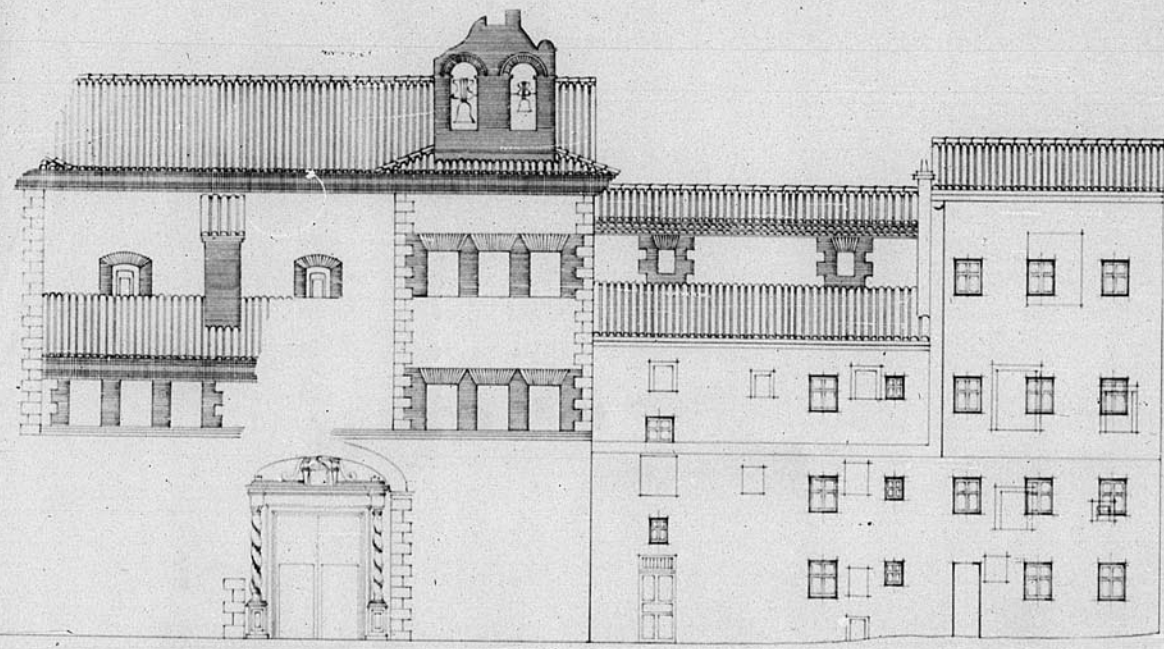

F. Principal - Plaza Santiago

Escala 1:100

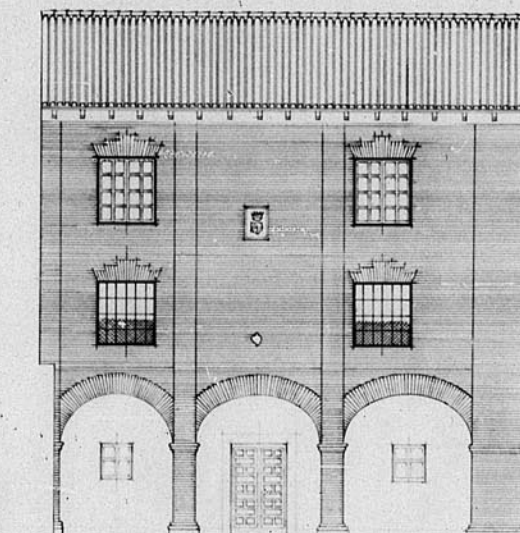

F. Lateral - Plaza Santiago

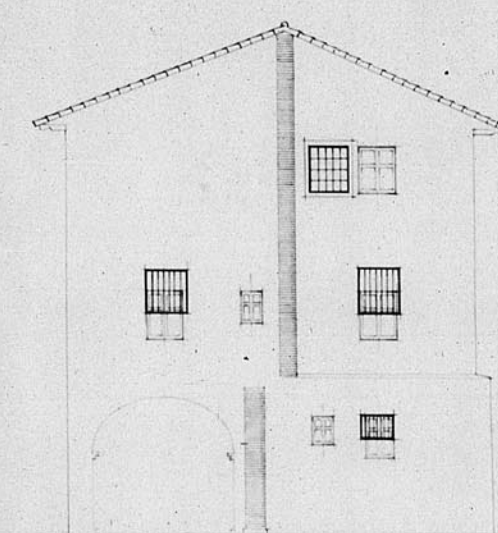

Fachada - Calle Seminario

Teruel, Febrero de 1942
El Arquitecto

VP. B.
El Arquitecto Bofe

MINISTERIO DE CONSTRUCCION DE ESPAÑA
Núm. de Archivo 430

