



Cuerpo Nacional de Ingenieros de Minas

DISTRITO DE ZARAGOZA

PLANO DE DEMARCACIÓN

DE la mina de pizarras bituminosas NOMBRADA

Suerte

DEL TÉRMINO MUNICIPAL DE

Abizanda

PROVINCIA DE *Huesca*

Número del Expediente *1429*

Hectáreas *500*

Paraje *Biozas*

Plano de demarcación de la mina de *pirarinas bituminosas* nombrada **Suerte**
 núm. *1429* sita en el paraje de *Biozas* término
 de *Abiranda*

Explicación del plano de *Cien pertenencias* para la mina de *pirarinas bituminosas*
 nombrada **Suerte** cuyo expediente tiene el núm. *1429*
 sita en *Biozas* término municipal de *Abiranda*
 demarcada de orden del Sr. Gobernador fecha *20 de Octubre 1924*
 por el Ingeniero que suscribe.

VISUALES DE REFERENCIA A PUNTOS FIJOS

	DIRECCIÓN			Longitud en metros
	Rumbos	Grados	Rumbos	
Desde el punto de partida a cue. A.	0	"	"	80
A la erquia N.O. del Molino viejo de Clamosa	E	"	"	220
A la veteta de la Torre de Sigüerri	N	5° 2'	E	
A la mar alta de las peñas del Castillo de Clamosa	E	9° 37'	S	

LÍNEAS DE DEMARCACIÓN

Desde el punto de partida	DIRECCIÓN			LONGITUD Metros	Metros cuadrados	SITIO DE LOS MOJONES	MINAS COLINDANTES con expresión del número de su expediente respectivo
	Rumbos	Grados	Rumbos				
1 ^a a 2 ^a	N	45	E	50	1000.000	Marque, izquierda de río Cinca	Torreus granca
2 ^a a 3 ^a	N	45	O	500		Orde del río Tusa	id. id.
3 ^a a 4 ^a	S	45	O	1.000		Monte Biozas	id. id.
4 ^a a 5 ^a	S	45	E	1.000		Pinar de Eravilla	id. id.
5 ^a a 6 ^a	N	45	E	1.000		El Picoñ	Sortima (N.º 1127) con 500 m.
6 ^a a 7 ^a	N	45	O	500			

Zaragoza 21 de Noviembre 1924
El Ingeniero
José Anchea

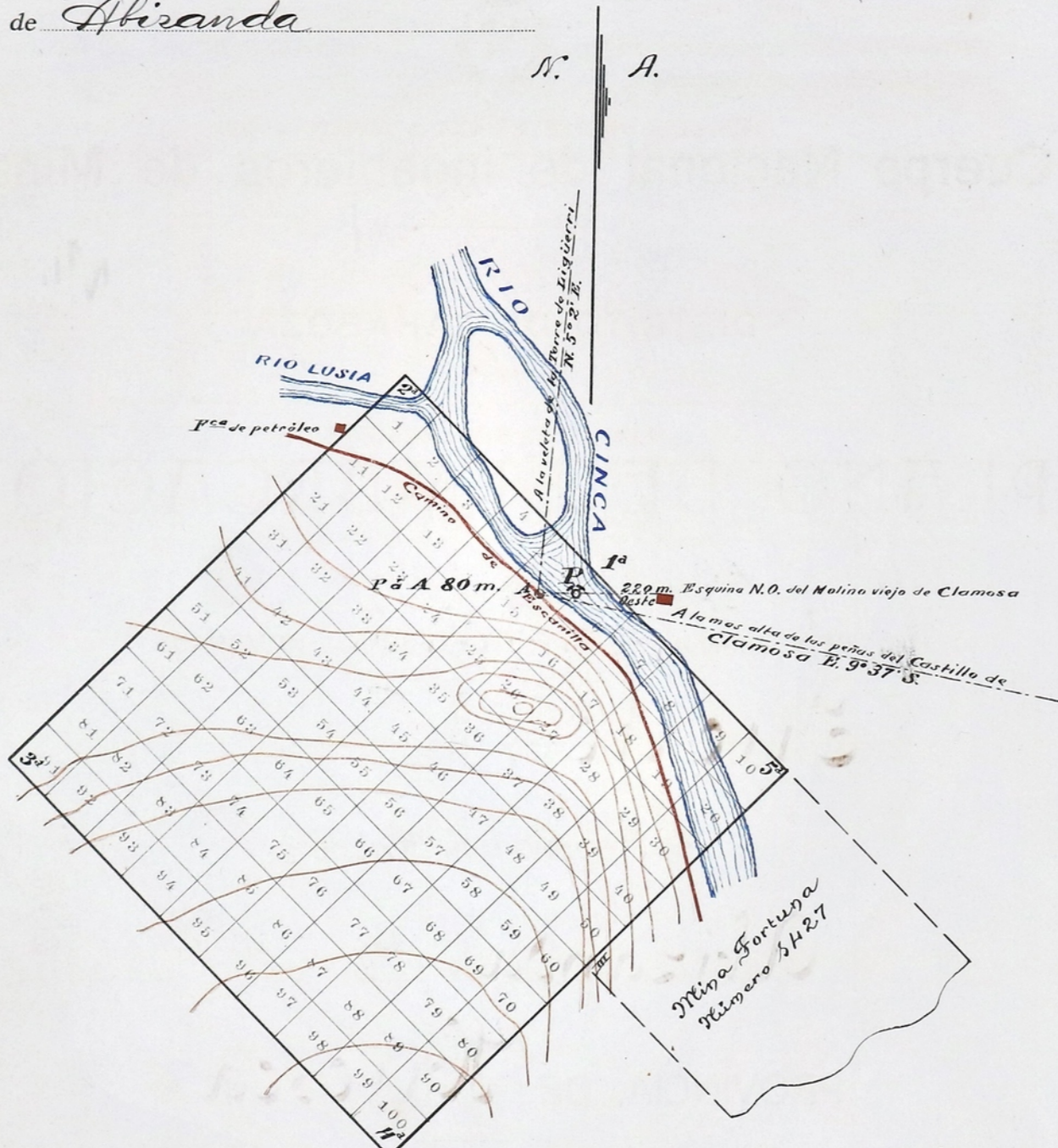

EXPLICACIÓN

P Punto de partida
 1^a 5^a Estacas
 I 100 pertenencias

ESCALA 1:10000

V.º B.º
 El Ingeniero Jefe,

José Joaquín

Conforme:
 El Ingeniero,

José Anchea

Zaragoza 21 de Noviembre de 1924

El Ayudante,

Guillermo Espina

OBSERVACIONES FACULTATIVAS

El instrumento con que se ha operado está dividido en 360 grados a la derecha y declinó $11^{\circ} 34'$ al Oeste en la Meridiana de Zaragoza

Todos los rumbos están expresados al Norte astronómico.

El mineral es pizarra bituminosa

La roca que le sirve de caja es pizarra perteneciente a la formación geológica eoceno

El punto de partida situado en ~~terreno de~~ el río Cinca en un punto que está a 140 metros al Oeste de la esquina N.O. del Molino viejo de Camora

Amelia