

TAUSTE

LISTA de los electores de este Municipio, que se publica á los efectos del párrafo 3.º del artículo 16 de la ley de 26 de Junio de 1890.

RECTIFICACION DE 1898

Número de orden		APELLIDOS Y NOMBRES	DOMICILIO	PROFESIÓN	SABE		
En el Municipio en general	En la Sección				Letra	Escritura	Arábica
SECCIÓN PRIMERA.—Casa Consistorial.							
»	1	Abad Peiro Miguel	48 Clavel				
20	2	Abadía Galé Juan	48 Flor	Pintor	No	Si	Si
»	3	Aguerri Cupillar Pablo	58 San Martín	Jornalero	No	No	No
32	4	Aguerri Ferrando Eusebio	38 San Francisco	Escribiente	Si	Si	Si
14	5	Aguerri Navarro Miguel	63 Gallur	Labrador	Si	Si	Si
18	6	Aguerri Pellicer Pedro	50 San Martín	Jornalero	No	No	No
9	7	Alegre Clemente Manuel	54 San Bartolomé	Id.	No	No	No
57	8	Alegre Estaregui Pedro	33 San Miguel	Id.	Si	Si	Si
80	9	Alegre Estaregui Manuel	44 Plaza Iglesia	Id.	No	No	No
45	10	Alegre Illera Manuel	32 Monjas	Id.	No	No	No
»	11	Alegre Lasala Gaudencio	32 Almenas	Id.	No	No	No
1110	12	Alegre Latorre Andrés	49 Id.	Id.	No	No	No
»	13	Ansó Lostao Florencio	61 Flor	Id.	No	No	No
22	14	Ansó Fabre José	32 Plaza Iglesia	Id.	No	Si	Si
»	15	Ansó Fabre Constantino	26 Id.	Id.	No	No	No
13	16	Ansó Lostau Miguel	65 San Bartolomé	Id.	No	No	No
11	17	Ansó Lostau Ramón	69 Id.	Id.	No	No	No
»	18	Ansó Palacio Manuel	31 Id.	Id.	No	No	No
46	19	Aragüés Laborda Antonio	70 San Jorge	Labrador	Si	No	No
12	20	Aragüés Mombiela Gregorio	45 Perro	Jornalero	Si	Si	Si
»	21	Aragüés Mombiela Justo	31 Ayerbe	Zapatero	No	Si	Si
»	22	Aragüés Mombiela Pascual	34 San Francisco	Jornalero	No	Si	Si
50	23	Aragüés Pola José	51 Almenas	Alpargatero	No	Si	Si
18	24	Argenau Cardona Pablo	36 Flor	Jornalero	No	No	No
17	25	Argenau Cerlanga Antonio	65 Id.	Id.	No	No	No
7	26	Arjol Cardona Antonio	47 San Bartolomé	Comerciante	No	Si	Si
52	27	Arrieta Gil Miguel	55 Almenas	Jornalero	Si	No	No
»	28	Arrieta Illera Manuel	29 San Francisco	Id.	No	No	No
1	29	Arrieta Laborda Santiago	61 Plaza Principal	Id.	Si	No	No
33	30	Arrieta Perchamán Benito	55 San Francisco	Id.	Si	No	No
16	31	Arrieta Perchamán Francisco	51 Flor	Id.	Si	Si	Si
122	32	Ballesta Cruces Valero	47 San Jorge	Organista	No	Si	Si
98	33	Barbastro Cardona Joaquín	88 Zaragoza	Jornalero	Si	No	No
87	34	Barcena López Miguel	52 Flor	Id.	No	Si	Si
»	35	Barratia Preciado Antonio	29 Almenas	Comerciante	Si	Si	Si
118	36	Bayarte Royo Manuel	58 Monjas	Jornalero	No	Si	Si
82	37	Bayarte Salas Mariano	66 San Bartolomé	Labrador	Si	Si	Si
100	38	Beltrán Berlin Agapito	36 Granero	Jornalero	No	No	No
»	39	Beltrán Berlin Pablo	36 San Bartolomé	Id.	No	No	No
99	40	Beltrán Lecidena Mateo	79 San Francisco	Id.	Si	No	No
103	41	Berlin Bartibas Santos	34 Id.	Id.	No	No	No
101	42	Berlin Larrodé Félix	61 San Cristóbal	Id.	No	Si	Si
81	43	Berlin Pallarés Gregorio	53 De la Plaza	Cafetero	Si	Si	Si
»	44	Bernal Rodrigo Sixto	55 San Francisco	Jornalero	No	No	No
»	45	Berraque Gómez Mamerto	31 Clavel	Id.	No	No	No
»	46	Bernal Borau Ignacio	27 San Francisco	Id.	No	No	No
84	47	Betés Larrax Jacinto	41 San Bartolomé	Id.	No	Si	Si
»	48	Betés Pola Santiago	32 San Francisco	Id.	No	No	No
95	49	Betés Urzáiz Julián	66 Id.	Id.	No	No	No
97	50	Billoque Mejoral Francisco	66 Id.	Id.	No	No	No
85	51	Blanco Deoix Pascual	51 Perro	Id.	No	No	No
115	52	Bona Pellicer Baltasar	38 Almenas	Id.	No	Si	Si
»	53	Brabo Vidal Manuel	34 De la Plaza	Médico	Si	Si	Si
124	54	Buil Francés Faustino	64 San Francisco	Jornalero	No	No	No
»	55	Buil Mombiela Gregorio	31 Almenas	Id.	No	No	No
»	56	Buil Mombiela Pascual	32 Ayerbe	Id.	No	Si	Si
»	57	Cagigos Cardona Pedro	29 Bajada de San Antón	Id.	No	Si	Si
177	58	Campor Ribas Blas	56 Norte	Id.	No	No	No

Número de orden		APELLIDOS Y NOMBRES	Edad	DOMICILIO	PROFESIÓN	SABE		
De la Inscripción general	En la Sección					Si es o no elector por su cargo concejil	Leer	Escribir
260	59	Campor Ribas Manuel	47	Almenas	Jornalero	No	No	No
"	60	Campor Roche Francisco	32	San Bartolomé	Id.	No	No	No
176	61	Carbonel Aragués Pedro	36	Flor	Id.	No	No	No
177	62	Carbonel Cuartero Manuel	35	Perro	Id.	No	No	No
163	63	Carbonel Estaregui Francisco	60	Id.	Id.	No	No	No
169	64	Carbonel Laborda Alejandro	44	Gallur	Id.	No	No	No
204	65	Carbonel Laborda Lorenzo	46	Perro	Id.	No	No	No
174	66	Carbonel Pérez Miguel	53	Plaza Iglesia	Id.	No	No	No
164	67	Cardona Alegre Bernardo	58	Perro	Id.	No	No	No
158	68	Cardona Arrieta Pascual	65	San Bartolomé	Id.	No	No	No
"	69	Cardona Benza Domingo	33	Id.	Id.	No	Si	Si
149	70	Cardona Bernús Eugenio	55	De la Plaza	Confitero	Si	Si	Si
244	71	Cardona Cabestre Manuel	63	Plaza Verdura	Allañil	No	Si	Si
160	72	Cardona García Ramón	39	Flor	Jornalero	No	No	No
1111	73	Cardona Guedea Inocencio	39	Almenas	Id.	No	No	No
165	74	Cardona Laborda Antonio	66	Cuevas	Id.	No	No	No
249	75	Cardona Laborda Juan	35	Perro	Id.	No	No	No
172	76	Cardona López Pascual	57	San Jorge	Farmacéutico	Si	Si	Si
303	77	Cardona Llera Victoriano	73	San Bartolomé	Jornalero	No	Si	Si
"	78	Cardona Martínez Fernando	33	Flor	Id.	No	No	No
"	79	Cardona Martínez Joaquín	29	Gallur	Id.	No	No	No
289	80	Cardona Mujó Manuel	63	San Francisco	Id.	No	No	No
"	81	Cardona Monguiló Juan	44	Zaragoza	Labrador	Si	Si	Si
206	82	Cardona Soro Mateo	53	San Francisco	Jornalero	Si	Si	Si
154	83	Cardona Vera Vicente	67	De la Plaza	Labrador	Si	No	No
157	84	Casado Alonso Francisco	74	San Bartolomé	Jornalero	No	Si	Si
175	85	Casado Carbonel Gabriel	43	Flor	Id.	No	No	No
159	86	Casanova Lostan Ignacio	37	San Bartolomé	Id.	No	No	No
"	87	Casaus Palacio Pascual	29	Id.	Id.	No	Si	Si
"	88	Casaus Lázaro Julián	31	Perro	Id.	No	No	No
"	89	Casanova Guevara Pedro	28	Flor	Id.	No	No	No
"	90	Casaus López Miguel	27	Id.	Id.	No	No	No
304	91	Casaus López Teodoro	33	San Bartolomé	Id.	No	No	No
156	92	Casaus Mejora Tomás	66	Id.	Id.	Si	No	No
162	93	Casaus Murillo Ventura	38	Id.	Id.	No	No	No
171	94	Casaus Murillo Ramón	36	Gallur	Id.	No	No	No
170	95	Casaus Navarro Jorge	71	Id.	Id.	Si	No	No
"	96	Casaus López Francisco	27	San Bartolomé	Id.	No	No	No
152	97	Casaus Rosell Eugenio	48	Almenas	Comerciante	Si	Si	Si
204	98	Castillo Gericó Nicasio	47	San Francisco	Jornalero	No	No	No
161	99	Castillo Larráz José	72	San Bartolomé	Id.	No	No	No
219	100	Castillo Lázaro José	49	Afuera	Id.	No	No	No
246	101	Castillo Llera Francisco	41	San Jorge	Labrador	No	Si	Si
247	102	Castillo Llera Ignacio	34	Id.	Zapatero	No	Si	Si
261	103	Conde Berlin Francisco	45	Almenas	Pelaire	No	Si	Si
"	104	Conde Cardona Manuel	27	San Francisco	Jornalero	No	No	No
"	105	Continente Monguilod Eusebio	43	Ayerbe	Id.	No	No	No
148	106	Coromina Franco Francisco	43	Plaza Principal	Comerciante	No	Si	Si
"	107	Cortes Aibar Lamberto	41	San Bartolomé	Jornalero	No	No	No
"	108	Cuartero Murillo José	31	Plaza Iglesia	Id.	No	Si	Si
203	109	Cupillar Longas Miguel	53	Peramán	Id.	No	No	No
263	110	Canget Murillo Mariano	34	Plaza Carbón	Cafetero	Si	Si	Si
190	111	Clavera Cardona Manuel	38	San Bartolomé	Jornalero	No	No	No
245	112	Clerigue Guerrero Vicente	52	Extramuros	Id.	No	No	No
"	113	Choliz Sánchez Eloy	27	De la Plaza	Farmacéutico	Si	Si	Si
"	114	Diez Camardiel Teodoro	28	Zaragoza	Hojalatero	Si	Si	Si
317	115	Ejea Argenou José	69	Flor	Jornalero	Si	No	No
313	116	Ejea Espés Victoriano	53	San Martín	Id.	Si	No	No
336	117	Ejea Laborda José	37	Plaza Iglesia	Id.	No	No	No
320	118	Espés Ferrer Angel	56	Peramán	Id.	Si	Si	Si

Número de orden general	De la Inscripción general
316	
322	
214	
315	
332	
348	
"	
349	
351	
355	
344	
347	
350	
"	
398	
"	
415	
396	
397	
420	
421	
438	
"	
387	
384	
420	
416	
399	
379	
380	
383	
378	
"	
377	
365	
441	
"	
439	
448	
"	
455	
458	
"	
454	
453	
460	
461	
"	
615	
369	
618	
565	
"	
499	
"	
495	
"	
550	
671	

Si se o no elegible para cargos concejiles

Número de orden			APELLIDOS Y NOMBRES	Edad	DOMICILIO	PROFESIÓN	SABE				
De la Inscripción general	En la Sección						Si se o no elegible para cargos concejiles	Leer	Escribir		
No	No	No	316	119	Estaregui Latorre Bernardo	46	Turco	Jornalero	No	Si	Si
No	No	No	322	120	Estaregui Latorre Joaquin	50	Monjas	Id.	Si	No	No
No	No	No	214	121	Estaregui Leciénena Gregorio	45	San Martín	Id.	Si	Si	Si
No	No	No	315	122	Estela Latorre Ignacio	50	Perro	Id.	Si	No	No
No	No	No	332	123	Ezquerria Taulés Mariano	43	Almenas	Tablajero	Si	No	No
No	No	No	348	124	Fabre Buil Joaquín	64	San Bartolomé	Jornalero	No	No	No
No	No	No	»	125	Fabre Gracia Serapio	33	San Francisco	Id.	No	No	No
No	No	No	349	126	Fabre Mancebán Pio	36	San Bartolomé	Id.	No	No	No
No	No	No	351	127	Fabre Mancebán Román	34	Id.	Id.	No	No	No
No	Si	Si	355	128	Fabre Pola Serapio	69	San Francisco	Id.	No	No	No
Si	Si	Si	344	129	Ferrer Vera Manuel	67	Zaragoza	Id.	Si	No	No
No	Si	Si	347	130	Ferrer Pola Jorge	34	Id.	Id.	No	No	No
No	No	No	350	131	Francos Casanova Mariano	64	Perro	Id.	No	Si	Si
No	No	No	»	132	Francés Carbonel Santiago	25	Id.	Id.	No	No	No
No	No	No	398	133	Gadea Barbastro Miguel	55	San Francisco	Id.	No	Si	Si
No	No	No	»	134	Gadea Lorente Mariano	30	Id.	Id.	No	Si	Si
Si	Si	Si	415	135	Galé Arrieta Blas	51	Plaza Iglesia	Id.	No	No	No
No	Si	Si	396	136	Galé Guevara Angel	35	San Francisco	Labrador	No	No	No
No	No	No	397	137	Galé Guevara Pascual	39	Monjas	Id.	Si	Si	Si
No	No	No	420	138	Galé Larraz Miguel	76	Almenas	Id.	Si	No	No
No	No	No	421	139	Galé Sansuán Andrés	36	Id.	Id.	No	Si	Si
Si	Si	Si	438	140	Gamundi Coscolluela Andrés	41	Extramuros	Id.	No	Si	Si
Si	Si	Si	»	141	García Lostau Santiago	42	San Bartolomé	Jornalero	No	No	No
Si	No	No	387	142	García Ruiz Teodoro	35	Flor	Id.	No	No	No
No	Si	Si	384	143	Giménez Ferrer José	39	San Cristóbal	Id.	No	No	No
No	No	No	423	144	Gómez Gil Isidro	60	San Antón	Id.	No	Si	Si
No	No	No	416	145	González del Castillo Francisco	41	San Jorge	Médico	Si	Si	Si
No	Si	Si	399	146	González Ribas Antonio	55	San Francisco	Jornalero	No	No	No
No	No	No	379	147	Guedea Salas Manuel	65	Ayerbe	Id.	No	No	No
No	No	No	380	148	Güeda Usán Miguel	75	Id.	Id.	No	No	No
No	No	No	383	149	Guillén Aragüés Mariano	66	Perro	Id.	No	No	No
No	No	No	378	150	Guevara Deán Pablo	33	De la Plaza	Comerciante	No	Si	Si
Si	No	No	»	151	Guevara Deán Emilio	26	Id.	Perito mercantil	No	Si	Si
No	No	No	377	152	Guevara Marcellán Gregorio	66	Id.	Comerciante	Si	Si	Si
No	No	No	365	153	Gregorio Marcellán Justino	60	Id.	Id.	Si	Si	Si
Si	No	No	441	154	Hernando Tejados Pascual	53	San Martín	Sastre	Si	Si	Si
No	No	No	»	155	Heredia Monguilán Benito	28	Gallur	Jornalero	No	Si	Si
Si	Si	Si	439	156	Heredia Supervia Tomás	65	Norte	Id.	No	Si	Si
No	No	No	448	157	Chacorrén Laborda Domingo	36	San Francisco	Id.	Si	Si	Si
No	No	No	»	158	Iborte Pola Manuel	26	Id.	Id.	No	No	No
No	No	No	455	159	Iborte Cupillar Vicente	63	Monjas	Id.	No	No	No
No	No	No	458	160	Illera Argonau Manuel	75	Plaza Iglesia	Id.	Si	No	No
No	Si	Si	»	161	Illera Carbonel Diego	29	San Francisco	Id.	No	No	No
No	Si	Si	454	162	Illera Martínez Mariano	61	Id.	Id.	Si	Si	Si
No	No	No	453	163	Irún Hernández Ruiz	43	Gallur	Id.	No	No	No
No	No	No	460	164	Jarauta Laborda Antonio	37	Ayerbe	Id.	No	Si	Si
No	No	No	461	165	Jarauta Laborda Pedro	41	Flor	Id.	No	No	No
No	Si	Si	»	166	Jarauta Urbietta Gandencio	29	Rosa	Id.	No	Si	Si
No	No	No	»	167	Laborda Alegre Manuel	32	San Francisco	Id.	No	No	No
No	Si	Si	615	168	Laborda Aragüés Francisco	45	Almenas	Id.	No	No	No
No	No	No	369	169	Laborda Aragüés Miguel	45	Paloma	Id.	No	No	No
Si	Si	Si	618	170	Laborda Billoque Mariano	45	Monjas	Empleado	Si	Si	Si
No	No	No	565	171	Laborda Cardona Francisco	53	San Francisco	Jornalero	No	No	No
No	No	No	»	172	Laborda Larrodé Eusebio	27	Norte	Id.	No	No	No
Si	Si	Si	499	173	Laborda Mejoral Bruno	40	Gallur	Id.	No	No	No
Si	Si	Si	»	174	Laborda Menjón Lucas	29	San Martín	Id.	No	Si	Si
Si	No	No	495	175	Laborda Usán Martín	80	Norte	Id.	No	No	No
Si	No	No	»	176	Lagranja Ferrer Cesáreo	29	San Francisco	Id.	No	Si	Si
No	No	No	550	177	Lagranja Ferrer Constaucio	35	Id.	Id.	No	No	No
Si	Si	Si	671	178	Lagranja Ferrer Manuel	33	San Miguel	Cartero	No	Si	Si

DE LA PROVINCIA DE ZARAGOZA

SABE			Número de orden	APELLIDOS Y NOMBRES	Edad	DOMICILIO	PROFESIÓN	SABE			
Si es ó no elegible para cargos concejales	Lastr.	Maestría						Si es ó no elegible para cargos concejales	Lastr.	Maestría	
No	No	No									
No	No	No									
Si	No	No	473	239	López Sierra Francisco	52	Almenas	Jornalero	Si	No	No
Si	Si	Si	492	240	Lorente Larrodé Martín	63	Perro	Id.	Si	Si	Si
No	No	No	507	241	Lorente Gañaral Esteban	44	Flor	Id.	No	No	No
No	No	No	*	242	Lorente Monguilod Miguel	27	San Antón	Id.	No	Si	Si
No	No	No	469	243	Lostalé Andrés Vicente	73	De la Plaza	Comerciante	Si	Si	Si
No	No	No	470	244	Lostalé Bayarte Eusebio	47	Id.	Id.	No	Si	Si
No	No	No	619	245	Lostalé Cardona Justo	56	San Jorge	Carpintero	No	Si	Si
No	No	No	466	246	Lostalé Ferrer Eustaquio	43	Extramuros	Jornalero	No	Si	Si
No	Si	Si	*	247	Llera Estaregui José	32	Bajada de San Antón	Id.	No	Si	No
Si	No	No	739	248	Marco Lanor Miguel	74	San Francisco	Id.	No	No	No
No	Si	Si	740	249	Marco Lostau Francisco	35	Monjas	Id.	No	Si	Si
No	No	No	718	250	Marquina Pellicer Ramón	58	Velilla	Id.	No	No	No
No	No	No	*	251	Marquina Pola Manuel	32	Flor	Id.	No	Si	Si
Si	No	No	712	252	Martínez Almazán Antonio	35	Id.	Id.	No	No	No
No	No	No	770	253	Martínez Almazán Miguel	33	Ayerbe	Id.	No	No	No
Si	No	No	711	254	Martínez Guédea Domingo	72	Flor	Id.	No	No	No
No	No	No	767	255	Martínez Lambea Gregorio	35	Peramán	Id.	No	No	No
No	No	No	716	256	Martínez Rodríguez Angel	36	Perro	Id.	No	No	No
No	No	No	706	257	Martínez Rodríguez Miguel	43	Id.	Id.	No	No	No
Si	No	No	693	258	Mateo Cortés Luciano	42	Plaza Principal	Comerciante	No	Si	Si
No	Si	Si	701	259	Mejoral Giménez Francisco	38	San Bartolomé	Jornalero	No	No	No
No	No	No	715	260	Mejoral Salas Manuel	37	Gallur	Id.	No	No	No
No	No	No	710	261	Menjón Berlin Liborio	38	Ayerbe	Id.	No	No	No
No	No	No	738	262	Menjón Calvo Miguel	64	San Francisco	Id.	No	No	No
No	No	No	*	263	Menjón Salas Isidro	26	Plaza Iglesia	Alguacil	No	Si	Si
No	No	No	703	264	Menjón Salas José	44	San Bartolomé	Jornalero	No	No	No
Si	No	No	704	265	Menjón Salas Pedro	38	Extramuros	Id.	Si	Si	Si
No	No	No	695	266	Mombiela Aragüés Miguel	44	San Martín	Alpargatero	Si	Si	Si
No	No	No	755	267	Mombiela Ferrer Plácido	62	San Bartolomé	Jornalero	No	Si	Si
Si	No	No	*	268	Mombiela Navarro Mariano	27	Id.	Id.	No	No	No
No	Si	Si	754	269	Mombiela Ferrer Silvestre	56	Id.	Id.	No	No	No
No	No	No	736	270	Monguilán Magallón Nicolás	44	San Francisco	Id.	No	No	No
Si	No	No	702	271	Monguilod Martínez Pedro	68	San Bartolomé	Id.	No	No	No
Si	No	No	708	272	Monguilod Palacio José	47	Gallur	Id.	Si	Si	Si
No	No	No	*	273	Montolar Aragüés Serrano	29	Flor	Id.	No	No	No
No	No	No	*	274	Montolar Aragüés Manuel	32	Id.	Id.	No	Si	Si
No	Si	Si	781	275	Montolar Longás Angel	47	Id.	Id.	No	No	No
Si	Si	Si	*	276	Montolar Salas Joaquín	31	Plaza Iglesia	Id.	No	Si	Si
No	No	No	714	277	Montolar Sausuán Pascual	44	Id.	Sastre	Si	Si	Si
No	No	No	790	278	Morales Guillén Félix	49	Perro	Jornalero	No	No	No
Si	No	No	697	279	Murillo Conget Marcelino	61	Flor	Id.	No	No	No
No	Si	Si	709	280	Murillo Menjón Ramón	38	Id.	Id.	No	No	No
Si	Si	Si	741	281	Murillo Montolar Miguel	48	San Francisco	Labrador	Si	No	No
No	Si	Si	*	282	Murillo Berlin Julio	26	Peramán	Herrero	No	Si	Si
No	Si	Si	700	283	Murillo Pola Matías	36	San Bartolomé	Jornalero	No	No	No
No	Si	Si	777	284	Murillo Ulaque Silvestre	51	Almenas	Id.	No	No	No
No	Si	Si	827	285	Navarro Castillo José	55	Id.	Id.	No	No	No
Si	Si	Si	*	286	Navarro Dehesa Enrique	57	Ayerbe	Empleado	Si	Si	Si
No	Si	Si	819	287	Navarro Lagranja José	40	Flor	Jornalero	No	Si	Si
No	Si	Si	823	288	Navarro Larrodé José	44	San Bartolomé	Id.	No	No	No
Si	Si	Si	*	289	Navarro Berlin Ignacio	26	Ayerbe	Id.	No	No	No
Si	Si	Si	827	290	Navarro Murillo Manuel	52	Id.	Id.	No	Si	Si
No	Si	Si	829	291	Ochoa Aldanza Silverio	39	De la Plaza	Propietario	Si	Si	Si
No	No	No	828	292	Ochoa Bayona Bonifacio	75	Id.	Notario	Si	Si	Si
No	No	No	831	293	Oleta Beratón Pedro	76	Paloma	Abogado	Si	Si	Si
No	No	No	832	294	Olmo Laborda Francisco	51	Afuera	Jornalero	No	No	No
No	Si	Si	836	295	Orquin Fabre Bartolomé	71	Plaza Principal	Propietario	Si	Si	Si
Si	Si	Si	853	296	Palacio Beltrán José	54	Plaza Iglesia	Jornalero	Si	Si	Si
No	Si	Si	854	297	Palacio Longas Francisco	35	Norte	Id.	No	Si	Si
No	Si	Si	881	298	Pallarés Larrodé Joaquín	37	Ayerbe	Id.	No	No	No

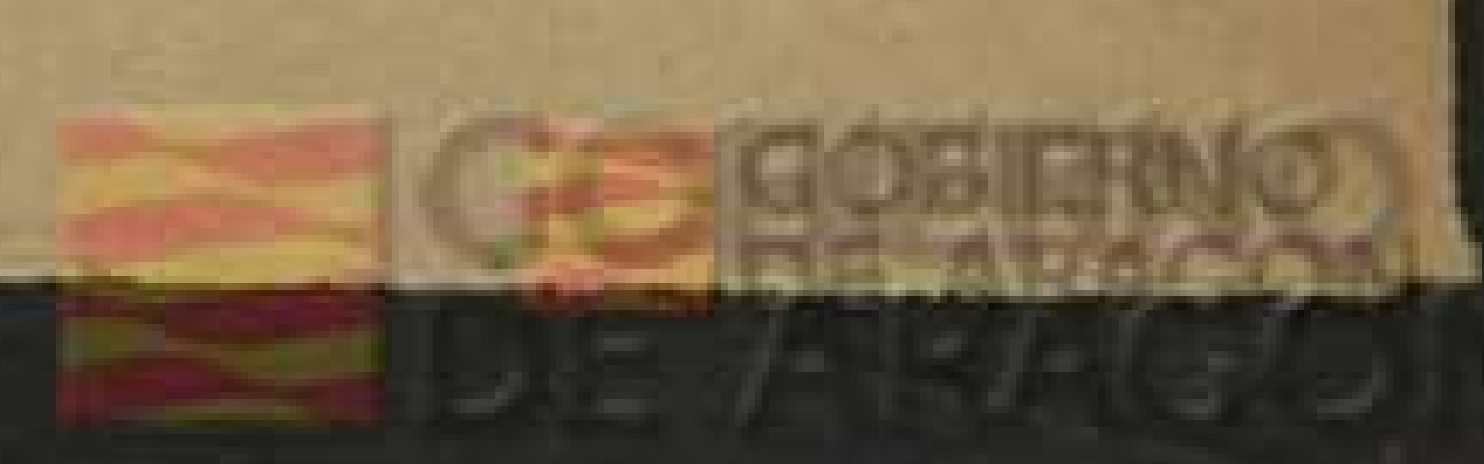

Número de orden		APELLIDOS Y NOMBRES	DOMICILIO	PROFESIÓN	Escribir		
De la inscripción general	En la Sección				No	Si	No
»	299	Pallarés Larrodé Manuel	32 Ayerbe	Jornalero	No	No	No
»	300	Pellicer Carbonel Alejandro	32 Plaza Iglesia	Id.	No	Si	Si
908	301	Pellicer Cortés Manuel	34 Id.	Id.	No	No	No
849	302	Pellicer Guillén Angel	41 San Bartolomé	Id.	No	No	No
»	303	Pellicer Pola Mariano	27 Id.	Id.	No	Si	Si
845	304	Pellicer Illera Pascual	64 Id.	Id.	Si	Si	Si
888	305	Pemán Arenaz Cecilio	39 Plaza Principal	Pelaide	No	Si	Si
844	306	Perchamán Ansó Manuel	48 Ayerbe	Labrador	Si	No	No
»	307	Pequera Cardona Mariano	48 Almenas	Propietario	Si	Si	Si
»	308	Pelacho Cardona Eduardo	27 Ayerbe	Alpargatero	No	Si	Si
»	309	Pola Alegre Alvaro	26 San Francisco	Jornalero	No	No	No
»	310	Pola Alegre Victoriano	32 Id.	Id.	No	No	No
850	311	Pola Carbonel Pascual	43 Perro	Id.	No	No	No
885	312	Pola Cardona Isidro	33 Peramán	Id.	No	Si	Si
884	313	Pola Cardona José	41 Id.	Id.	No	No	No
»	314	Pola Cerlanga Pedro	32 Nueva	Id.	No	Si	Si
886	315	Pola Deoiz Isidro	64 San Jorge	Id.	Si	No	No
863	316	Pola Lagranja Miguel	36 San Francisco	Id.	Si	Si	Si
874	317	Pola Lagranja Juan Miguel	44 Ayerbe	Id.	No	Si	Si
916	318	Pola Lagranja Simón	54 Clavel	Id.	No	No	No
883	319	Pola Lambra Diego	68 Peramán	Id.	Si	No	No
847	320	Pola Latorre Pedro	49 San Bartolomé	Labrador	Si	No	No
897	321	Pola Sansuán Manuel	38 Almenas	Id.	Si	No	No
»	322	Pola Logroño Manuel	25 San Francisco	Jornalero	No	No	No
865	323	Pola Urzaiz Manuel	36 Id.	Id.	No	No	No
852	324	Pueyo Clemente Pablo	34 Id.	Id.	No	No	No
»	325	Pueyo Clemente José	25 Flor	Id.	No	No	No
843	326	Pueyo Villellas Miguel	41 Ayerbe	Id.	No	Si	Si
»	327	Puyod Abad Luis	32 Plaza Iglesia	Id.	No	Si	Si
»	328	Ramírez Orna Javier	28 San Jorge	Propietario	Si	Si	Si
918	329	Retornano Ferrer Emilio	38 San Martín	Carpintero	Si	Si	Si
»	330	Ribas Cardona Pascual	26 Flor	Jornalero	No	No	No
»	331	Rodrigo Ruiz Escolástico	43 Flores	Id.	No	No	No
»	332	Rodríguez Cardona Mariano	32 San Francisco	Id.	No	No	No
919	333	Rodríguez Cardona Miguel	32 Plaza Iglesia	Id.	No	No	No
927	343	Rodríguez Guillén Joaquín	63 Bajada de San Antón	Id.	Si	No	No
»	335	Rodríguez Iborte Andrés	26 Norte	Id.	No	No	No
933	336	Rodríguez Monguilán José	53 San Francisco	Id.	No	No	No
921	337	Rodríguez Monguilán Vicente	65 Perro	Id.	No	No	No
»	338	Rodríguez Rodríguez Desiderio	32 Id.	Id.	No	No	No
924	339	Rodríguez Soro Manuel	62 Norte	Id.	Si	Si	Si
934	340	Rodríguez Tudela Miguel	73 San Francisco	Id.	Si	No	No
925	341	Roche Moliner Manuel	63 Flor	Id.	No	Si	Si
950	342	Romero Casajús Pascual	36 Zaragoza	Id.	No	Si	Si
923	343	Ruiz Martínez Francisco	36 Perro	Id.	No	No	No
920	344	Ruiz Mayor Juan	41 San Antón	Id.	No	Si	Si
948	345	Ruiz Muniesa Manuel	33 Almenas	Veterinario	Si	Si	Si
947	346	Ruiz Pola Lorenzo	39 Id.	Propietario	Si	Si	Si
»	347	Sabeter Cristóbal Francisco	30 Id.	Comerciante	Si	Si	Si
»	348	Salas Ansó Miguel	32 Flor	Jornalero	No	Si	Si
960	349	Salas Aragüés Jorge	69 San Bartolomé	Id.	Si	No	No
964	350	Salas Barcena Manuel	38 Flor	Id.	No	Si	Si
981	351	Salas Betoré José	54 San Francisco	Id.	Si	Si	Si
»	352	Salas Romero Pedro	41 San Bartolomé	Id.	No	No	No
1064	353	Salas Pola Angel	47 Plaza Principal	Empleado	No	Si	Si
1026	354	Salas Usán Simón	37 Paloma	Labrador	Si	No	No
1001	355	Sangüesa Gonzalo Nicolás	76 Monjas	Jornalero	No	Si	Si
958	356	Sangüesa Muniesa Lorenzo	47 Eras	Veterinario	Si	Si	Si
»	357	Sánchez Arjol Juan	28 Flor	Jornalero	No	No	No
978	358	Sancho Bernal Mariano	41 San Francisco	Labrador	No	Si	Si

Número de orden		De la inscripción general	En la Sección
659	359		
979	360		
1008	361		
»	362		
977	363		
963	364		
»	365		
973	366		
961	367		
1000	368		
1028	369		
1031	370		
»	371		
»	372		
1032	373		
»	374		
1033	375		
1040	376		
1029	377		
1030	378		
1065	379		
»	380		
1054	381		
»	382		
1056	383		
1058	384		
1057	385		
1055	386		
»	387		
1092	388		
1091	389		
389	390		
1009	391		
»	392		
64	1		
1109	2		
88	3		
»	4		
76	5		
»	6		
»	7		
»	8		
63	9		
»	10		
65	11		
»	12		
64	13		
»	14		
»	15		
41	16		
»	17		
42	18		
57	19		
68	20		
71	21		
72	22		
6	23		

Número de orden		APELLIDOS Y NOMBRES	Edad.....	DOMICILIO	PROFESIÓN	SABE		
De la Inscripción general.	En la Sección.					Si es ó no elegible para cargos concuñales.	Leer.....	Escribir.....
10	24	Antoñanzas Lecidena Miguel	42	Extramuros	Jornalero	No	No	No
66	25	Antoñanzas Subero Guillermo	75	San Miguel	Id.	No	No	No
"	26	Aragüés Castillo Lázaro	32	Rosa	Alpargatero	No	Si	Si
55	27	Aragüés Salas Simón	38	Fábrica	Jornalero	No	No	No
39	28	Aragüés Usán Javier	65	Id.	Id.	Si	Si	Si
73	29	Arbis Montolar Javier	43	Cuevas	Labrador	Si	No	No
69	30	Arjol Casajús Santiago	62	Id.	Comerciante	Si	Si	Si
"	31	Arjol Longás Pedro	28	Almenas	Zapatero	No	Si	Si
54	32	Arrieta Perchamán Angel	44	Rosa	Jornalero	No	Si	Si
109	33	Basbastro Lorente Miguel	51	Turco	Id.	No	Si	Si
"	34	Bartibas Berlin Domingo	28	Flores	Id.	No	No	No
144	35	Bartibas Cardona Marcelino	64	Extramuros	Id.	Si	Si	Si
112	36	Bartibas Laiglesia Mariano	64	Fábrica	Id.	No	No	No
108	37	Bayarte Cerlanga Pascual	59	Turco	Id.	Si	No	No
"	38	Barrutia Preciado Claro	25	Almenas	Comerciante	No	Si	Si
83	39	Bayarte Cerlanga Gabriel	56	Cuevas	Labrador	Si	No	No
135	40	Beltrán Berlin Serafin	37	Salitres	Jornalero	No	No	No
"	41	Belmúdez Aguerri Francisco	26	San Miguel	Id.	No	No	No
140	42	Berlin Roche Gregorio	36	Cuevas	Id.	No	Si	Si
129	43	Berlin Roche Francisco	39	Rosa	Zapatero	No	Si	Si
"	44	Bernal López Mariano	27	San Antón	Jornalero	No	No	No
142	45	Betés Larráz Manuel	47	Cuevas	Id.	No	No	No
131	46	Betés Urzaiz Francisco	73	San Miguel	Id.	No	No	No
"	47	Betés Monguilot Babil	27	Cuevas	Id.	No	No	No
139	48	Betés Urzaiz Manuel	63	Id.	Id.	Si	No	No
141	49	Betés Urzaiz Sebastián	71	Id.	Id.	Si	No	No
133	50	Betoré Jarauta Juan	33	San Miguel	Id.	No	No	No
130	51	Betoré Jarauta Mariano	38	Id.	Id.	No	No	No
"	52	Betoré Pola Justo	37	Id.	Id.	No	No	No
125	53	Bona Salanova Carlos	76	San Antón	Caminero	Si	Si	Si
"	54	Buñuel Duarte Rafael	35	Paris	Carpintero	No	Si	Si
145	55	Bueno Alba Pedro Juan	71	Extramuros	Labrador	Si	No	No
136	56	Buil Francés Florencio	68	Salitres	Jornalero	Si	No	No
178	57	Cabero Garcia Nicolás	34	Cuevas	Id.	No	No	No
"	58	Cabestre Longás Manuel	32	Turco	Id.	No	No	No
233	59	Cabestre Usán Bartolomé	75	Fábrica	Labrador	Si	No	No
264	60	Cagigós López Pascual	43	Rosa	Barbero	No	Si	Si
1212	61	Cabestre Guedea Isidro	61	Turco	Jornalero	Si	No	No
"	62	Calderón Cardona Pedro	31	Id.	Id.	No	Si	Si
290	63	Campor Ribas Juan	62	Cuevas	Id.	No	No	No
291	64	Campor Ribas Lorenzo	57	Id.	Id.	No	No	No
273	65	Candau Pola Pascual	56	San Miguel	Id.	No	Si	Si
265	66	Carbonel Murillo Manuel	46	Rosa	Id.	Si	No	No
279	67	Cardona Alegre Casimiro	55	Id.	Id.	No	No	No
288	68	Cardona Estaregui Manuel	36	Salitres	Id.	No	Si	Si
292	69	Cardona Lagranja Joaquín	43	Cuevas	Id.	Si	No	No
287	70	Cardona Menjón Angel	43	Salitres	Id.	Si	No	No
285	71	Cardona Menjón Francisco	53	Plaza Iglesia	Id.	Si	No	No
276	72	Casajús Laborda Joaquín	26	Santa Ana	Labrador	No	No	No
"	73	Casajús Laborda José	31	San Miguel	Id.	No	Si	Si
277	74	Casajús Laborda Marcos	33	Id.	Id.	No	Si	Si
275	75	Casajús Oliván Miguel	63	Id.	Id.	Si	Si	Si
"	76	Casanova Guedea Francisco	26	Rosa	Jornalero	No	No	No
280	77	Casanova Lostau Pascual	55	Extramuros	Id.	No	No	No
267	78	Casanova Lostau Francisco	53	Rosa	Id.	No	No	No
307	79	Casanova Muniesa Alejandro	58	Esporrin	Id.	No	No	No
300	80	Casajús Perchamán Manuel	35	San Antón	Id.	No	No	No
"	81	Casajús Laborda Babil	26	San Miguel	Id.	No	No	No
"	82	Casaus Ferrer Manuel	27	San Cristóbal	Id.	No	No	No
283	83	Casaus Monguilot Blas	58	Cuevas	Herrero	No	Si	Si

Número de orden

De la Inscripción general.

En la Sección.

De la Inscripción general.

En la Sección.

De la Inscripción general.

En la Sección.

De la Inscripción general.

En la Sección.

De la Inscripción general.

En la Sección.

De la Inscripción general.

En la Sección.

De la Inscripción general.

En la Sección.

De la Inscripción general.

En la Sección.

De la Inscripción general.

En la Sección.

De la Inscripción general.

En la Sección.

De la Inscripción general.

En la Sección.

De la Inscripción general.

En la Sección.

De la Inscripción general.

En la Sección.

De la Inscripción general.

En la Sección.

De la Inscripción general.

En la Sección.

De la Inscripción general.

En la Sección.

De la Inscripción general.

En la Sección.

De la Inscripción general.

En la Sección.

De la Inscripción general.

En la Sección.

De la Inscripción general.

En la Sección.

SABE			Número de orden	APELLIDOS Y NOMBRES	Edad	DOMICILIO	PROFESIÓN	SABE			
Si es o no elegible para cargos concejales.	Leer	Escribir						Si es o no elegible para cargos concejales.	Leer	Escribir	
No	No	No	284	84	Casas Navarro Babil	64	Salitres	Labrador	Si	Si	Si
No	No	No	282	85	Castillo Supervia Andrés	34	San Miguel	Jornalero	No	No	No
No	Si	Si	266	86	Castillo Sancho Francisco	38	Id.	Id.	No	Si	Si
No	No	No	270	87	Castillo Sancho Ignacio	36	Paloma	Labrador	No	Si	Si
Si	Si	Si	271	88	Castillo Sancho José	34	San Miguel	Id.	No	Si	Si
Si	No	No	226	89	Castillo Usán Joaquín	65	Fábrica	Id.	No	No	No
Si	Si	Si	227	90	Castillo Usán Miguel	58	Id.	Id.	No	Si	Si
No	Si	Si	»	91	Cerlanga Perchamán Mariano	32	Id.	Id.	No	No	No
No	Si	Si	324	92	Cerlanga Usán Joaquín	38	Turco	Id.	No	Si	Si
No	Si	Si	331	93	Cerlanga Vera Joaquín	67	Fábrica	Id.	Si	Si	Si
No	No	No	»	94	Conde Cimorra Remigio	28	Zaragoza	Jornalero	No	No	No
Si	Si	Si	221	95	Conde Juran Victoriano	34	Turco	Id.	No	No	No
No	No	No	220	96	Conde Murillo Manuel	36	Id.	Id.	No	No	No
Si	No	No	262	97	Conget Romeo Mariano	65	San Antón	Id.	Si	No	No
No	Si	Si	257	98	Conget Romeo Tomás	58	Id.	Id.	No	No	No
Si	No	No	296	99	Coscolluela Castillo Ángel	69	Cuevas	Id.	No	No	No
No	No	No	230	100	Coscolluela Contínente Pedro	38	Fábrica	Id.	No	No	No
No	Si	Si	229	101	Cuartero Fabre Luciano	65	Id.	Labrador	Si	No	No
No	Si	Si	»	102	Cuartero Longás Ignacio	29	Turco	Jornalero	No	No	No
No	Si	Si	»	103	Cuartero Longás Miguel	26	Fábrica	Id.	No	No	No
No	No	No	228	104	Cuartero Longás José	35	Id.	Id.	No	No	No
No	No	No	272	105	Cupillar Deoiz Pascual	46	San Miguel	Id.	No	Si	Si
No	No	No	»	106	Clemente Carbonel Gregorio	30	París	Id.	No	No	No
No	No	No	293	107	Clemente Laborda Miguel	33	Cuevas	Id.	No	No	No
Si	No	No	452	108	Chacorrén Cardona Miguel	66	Id.	Id.	Si	No	No
No	No	No	324	109	Ejarque Ferrer Valero	34	De la Plaza	Carretero	No	Si	Si
No	No	No	340	110	Ejea Chavoyen Julio	48	Cuevas	Labrador	Si	Si	Si
No	No	No	336	111	Ejea Lagranja José	56	Fábrica	Jornalero	No	No	No
No	No	No	321	112	Ejea Roche Juan	39	Turco	Id.	No	No	No
Si	Si	Si	331	113	Ejea Roche Matías	34	Cuevas	Id.	No	No	No
No	Si	Si	»	114	Ejea Usán Francisco	29	Fábrica	Id.	No	No	No
Si	No	No	343	115	Ejea Usán Manuel	32	Flores	Id.	No	No	No
Si	No	No	339	116	Estaregui Cupillar Manuel	57	San Miguel	Id.	No	Si	Si
No	No	No	»	117	Estaregui Menjón Manuel	35	Rosa	Id.	Si	No	No
No	No	No	337	118	Estaregui Navarro Romualdo	67	Id.	Id.	Si	No	No
Si	No	No	335	119	Esteban Portal Cruz	57	Extramuros	Id.	Si	No	No
No	Si	Si	342	120	Escudero Nandín Félix	49	Esporrín	Carretero	No	Si	Si
Si	No	No	341	121	Esteban Portal Lucas	49	Cuevas	Jornalero	No	Si	Si
No	Si	Si	334	122	Estela Latorre Joaquín	47	Extramuros	Caminero	Si	Si	Si
No	No	No	359	123	Fabre Pola Mariano	76	Turco	Jornalero	No	No	No
No	No	No	»	124	Fabre Roche Antonio	32	Id.	Id.	No	No	No
No	Si	Si	374	125	Ferrando Mombiela José	43	Extramuros	Id.	No	No	No
Si	No	No	372	126	Ferrer Ibáñez Justo	59	Id.	Caminero	Si	Si	Si
No	No	No	367	127	Francés Castillo José	36	San Miguel	Jornalero	No	No	No
No	Si	Si	360	128	Francés Castillo Mariano	42	Turco	Id.	No	No	No
Si	No	No	»	129	Francés Roche Miguel	32	Fábrica	Id.	No	No	No
Si	No	No	371	130	Fuentes Martínez Pedro	66	Monjas	Id.	No	No	No
Si	No	No	437	131	Galé Arrieta Sebastián	46	Extramuros	Id.	No	Si	Si
No	No	No	»	132	Garcés Arrieta Casiano	27	Fábrica	Id.	No	Si	Si
No	Si	Si	404	133	García Candau Ceferino	58	Turco	Id.	No	No	No
No	Si	Si	»	134	García Bernal José	27	Id.	Id.	No	No	No
Si	Si	Si	403	135	García Candau Manuel	53	Id.	Id.	No	No	No
No	No	No	407	136	García Ferrer Francisco	59	Fábrica	Id.	No	No	No
No	No	No	»	137	Gil Menjón Jerónimo	32	Salitres	Id.	No	No	No
No	No	No	432	138	Gil Pola Antonio	75	Id.	Id.	No	No	No
No	No	No	431	139	Giménez Artajona Orencio	61	Id.	Id.	Si	Si	Si
No	No	No	»	140	Giménez Ferrer Mariano	32	Id.	Id.	No	No	No
No	No	No	418	141	Giménez Pola Fernando	37	Turco	Id.	No	No	No
No	No	No	»	142	Giménez Ruiz Teodoro	30	Salitres	Id.	No	No	No
No	Si	Si	434	143	González Gil Pedro	73	Cuevas	Id.	No	No	No

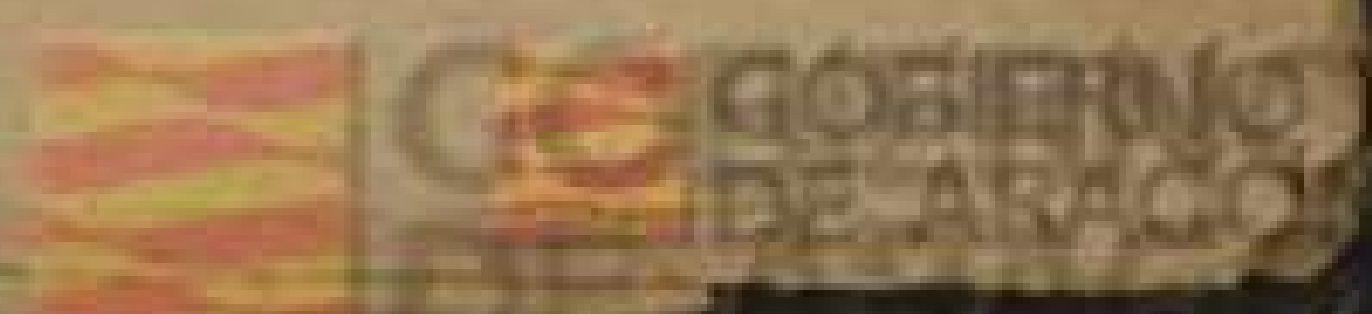

Número de orden		APELLIDOS Y NOMBRES	DOMICILIO	PROFESIÓN	SELECCIÓN		
De la Inscripción general	En la Sección				Reservado	Reservado	Reservado
»	144	Gracia Estaregui Vicente	28 Turco	Jornalero	No	No	No
406	145	Gracia Eusebio	54 Id.	Id.	No	No	No
401	146	Guedea Betoré Manuel	61 San Miguel	Id.	Si	No	No
425	147	Guillén Beltrán Miguel	53 Rosa	Id.	No	Si	Si
430	148	Guillén Estaregui José	50 Id.	Id.	No	Si	Si
424	149	Guevara Cardona José	71 Id.	Id.	No	No	No
388	150	Guevara Soro Joaquín	49 Clavel	Id.	No	Si	Si
»	151	Iborte Lagranja Serapio	27 Santa Bárbara	Id.	No	No	No
456	152	Iborte Pola Agustín	36 Extramuros	Id.	No	No	No
490	153	Laborda Castillo José	49 Salitres	Id.	No	No	No
576	154	Laborda Guedea Esteban	67 Turco	Labrador	Si	No	No
642	155	Laborda Guedea Miguel	65 Id.	Id.	Si	No	No
641	156	Laborda Guillén Manuel	35 Id.	Id.	No	Si	Si
652	157	Laborda Laiglesia José	67 San Miguel	Jornalero	Si	No	No
»	158	Laborda Latorre Dámaso	33 Turco	Id.	No	No	No
»	159	Lagranja Alegre Florencio	29 Salitres	Id.	No	No	No
682	160	Lagranja Soro José	52 Extramuros	Id.	No	No	No
»	161	Lagranja Tudela Vicente	26 Cuevas	Id.	No	No	No
»	162	Lahoz Latorre Gregorio	36 Extramuros	Id.	No	Si	Si
688	163	Lambán Laborda Dionisio	61 Fontanilla	Id.	Si	No	No
»	164	Lambea Supervia Matías	34 Rosa	Id.	No	No	No
»	165	Lampre Tudela Manuel	32 San Bartolomé	Id.	No	Si	Si
645	166	Larragay Cuartero Domingo	59 Rosa	Id.	Si	Si	Si
676	167	Larragay Cuartero Francisco	48 Extramuros	Id.	No	No	No
»	168	Larragay Estaregui José	30 Rosa	Id.	No	Si	Si
»	169	Larragay Estaregui Miguel	26 Id.	Id.	No	No	No
683	170	Larraz Supervia Mariano	56 Extramuros	Id.	No	Si	Si
673	171	Larrodé Cardona Mariano	36 Salitres	Id.	No	No	No
677	172	Larrodé Clemente Rafael	40 Cuevas	Id.	No	Si	Si
»	173	Larrodé Clemente Santos	28 San Miguel	Id.	No	No	No
487	174	Larrodé Ejea Francisco	48 Extramuros	Id.	No	Si	Si
571	175	Larrodé Fabre Mariano	79 Turco	Id.	No	No	No
648	176	Larrodé Guevara Manuel	69 San Miguel	Labrador	Si	No	No
664	177	Larrodé Larraz Francisco	56 Id.	Jornalero	Si	No	No
580	178	Larrodé Llera Francisco	45 Turco	Id.	Si	No	No
621	179	Larrodé Martínez Alejandro	64 Clavel	Id.	Si	No	No
»	180	Larrodé Roche Aniceto	29 Turco	Id.	No	No	No
»	181	Larrodé Roche Atanasio	29 Granero	Id.	No	No	No
654	182	Larrodé Roche Bruno	38 San Miguel	Id.	No	No	No
»	183	Larrodé Roche Manuel	27 San Bartolomé	Id.	No	No	No
675	184	Larrodé Sierra Pascual	53 Fontanilla	Id.	No	No	No
665	185	Larrodé Usán Manuel	53 Id.	Id.	No	No	No
661	186	Latorre Beltrán Dionisio	66 Extramuros	Id.	Si	No	No
»	187	Latorre Cardona Pablo	27 Cuevas	Id.	No	No	No
655	188	Latorre Castillo Manuel	57 Fontanilla	Id.	No	No	No
667	189	Latorre Cerlanga Manuel	50 San Miguel	Id.	Si	Si	Si
575	190	Latorre Ejea Agustín	49 Cuevas	Id.	No	No	No
658	191	Latorre Ejea Martín	47 San Miguel	Id.	No	No	No
»	192	Latorre Ferrer Simón	26 Fontanilla	Id.	No	No	No
660	193	Latorre Ejea Tomás	60 Cuevas	Id.	Si	No	No
662	194	Latorre Navarro Manuel	34 San Miguel	Id.	No	Si	Si
664	195	Leciñena Murillo Cipriano	72 Rosa	Id.	No	No	No
594	196	Lázaro Guevara Miguel	60 Id.	Herrero	Si	Si	Si
»	197	Leciñena Laborda Manuel	27 San Bartolomé	Jornalero	No	No	No
680	198	Leciñena Rodríguez Juan	53 Cuevas	Carpintero	No	Si	Si
663	199	Liera Cerlanga José	57 San Miguel	Jornalero	No	No	No
»	200	Liera Gracia Miguel	37 Salitres	Id.	No	No	No
681	201	Longás Coscolluela Pedro	47 Extramuros	Id.	Si	Si	Si
646	202	Longás Larrodé Mariano	38 San Miguel	Id.	No	Si	Si
588	203	Longás Lostalé Joaquín	69 Gallur	Id.	No	No	No

Número de orden		APELLIDOS Y NOMBRES	DOMICILIO	PROFESIÓN	SELECCIÓN		
De la Inscripción general	En la Sección				Reservado	Reservado	Reservado
»	204				No	No	No
581	205				No	No	No
203	206				Si	No	No
204	207				No	Si	Si
643	208				No	Si	Si
678	209				No	No	No
656	210				No	Si	Si
582	211				No	No	No
685	212				No	No	No
687	213				No	No	No
806	214				No	No	No
788	215				Si	No	No
816	216				Si	No	No
787	217				No	Si	Si
789	218				Si	No	No
»	219				No	No	No
»	220				No	No	No
792	221				No	No	No
794	222				No	No	No
795	223				No	No	No
»	224				No	Si	Si
807	225				Si	No	No
778	226				No	No	No
723	227				No	Si	Si
»	228				Si	Si	Si
808	229				No	No	No
799	230				No	Si	Si
793	231				No	No	No
814	232				No	Si	Si
803	233				No	No	No
805	234				No	Si	Si
»	235				No	No	No
783	236				No	Si	Si
»	237				No	No	No
756	238				Si	No	No
»	239				Si	No	No
785	240				Si	No	No
»	241				Si	No	No
749	242				No	No	No
750	243				No	No	No
782	244				No	No	No
797	245				No	No	No
791	246				No	No	No
»	247				No	No	No
804	248				Si	No	No
784	249				No	No	No
802	250				No	No	No
809	251				Si	Si	Si
815	252				No	No	No
707	253				No	No	No
»	254				No	No	No
786	255				Si	No	No
729	256				No	Si	Si
812	257				No	No	No
»	258				Si	Si	Si
»	259				No	No	No
753	260				No	Si	Si
752	261				No	No	No
820	262				No	No	No
»	263				Si	Si	Si
818	264				No	Si	Si
»	265				No	No	No



Número de orden			APELLIDOS Y NOMBRES	Edad.....	DOMICILIO	PROFESIÓN	SABE		
De la Inscripción general	En la Sección						Leer.....	Escribir.....	Si es o no elegible para cargos concejiles
No	No	No	204 Longás Clemente Félix	66	Extramuros	Jornalero	No	No	No
No	No	No	581 205 Longás Minué Luciano	63	Fábrica	Labrador	Si	No	No
No	No	No	203 206 Longás Pellicer Pascual	32	Fontanilla	Jornalero	No	Si	Si
Si	No	No	204 207 Longás Sagasta Juan	41	Santa Ana	Id.	No	No	No
No	Si	Si	643 208 López Arrieta Dámaso	42	Rosa	Id.	Si	No	No
No	Si	Si	678 209 López Chavoyen Tomás	52	Cuevas	Id.	No	No	No
No	No	No	656 210 López Arrieta Mariano	32	Id.	Id.	No	No	No
No	Si	Si	582 211 López Lambea Julián	42	Extramuros	Id.	No	No	No
No	No	No	685 212 Lorente Urzaiz Miguel	38	Fábrica	Id.	No	Si	Si
No	No	No	687 213 Lostau Alegre Angel	50	Extramuros	Id.	No	No	No
No	No	No	806 214 Marco Lostau José	41	San Francisco	Id.	No	Si	Si
Si	No	No	788 215 Martínez Arrieta José	45	San Miguel	Id.	No	No	No
Si	No	No	816 216 Martínez Almazán Domingo	43	Rosa	Id.	No	Si	Si
No	Si	Si	787 217 Martínez Arrieta Manuel	47	San Miguel	Id.	No	No	No
Si	No	No	789 218 Martínez Arrieta Pascual	51	Id.	Id.	No	No	No
No	No	No	* 219 Martínez Aznar Miguel	58	Extramuros	Id.	No	Si	Si
No	No	No	792 220 Martínez Ejea Mariano	76	Fontanilla	Id.	Si	No	No
No	No	No	794 221 Martínez Ejea Santos	70	Id.	Id.	Si	Si	Si
No	No	No	795 222 Martínez Guedea José	40	Id.	Id.	No	Si	Si
No	Si	Si	* 223 Martínez Guedea Serafin	39	Id.	Id.	No	No	No
Si	No	No	807 224 Martínez Cupillar Vicente	49	Almenas	Id.	No	Si	Si
No	No	No	778 225 Martínez Gargallo Bruno	35	San Antón	Id.	No	No	No
No	Si	Si	723 226 Martínez Laborda Manuel	33	Cuevas	Id.	No	Si	Si
Si	Si	Si	* 227 Martínez Lambea Sebastián	38	Santa Ana	Id.	No	No	No
No	No	No	808 228 Martínez López Jerónimo	76	Cuevas	Id.	No	No	No
No	Si	Si	799 229 Martínez Marco Lorenzo	41	Id.	Id.	No	Si	Si
No	No	No	793 230 Martínez Navarro Mariano	45	Fontanilla	Id.	No	No	No
No	Si	Si	814 231 Martínez Sierra Miguel	52	Extramuros	Id.	No	No	No
No	No	No	803 232 Martínez Ulaque Santiago	50	San Miguel	Id.	No	No	No
No	Si	Si	805 233 Mejoral Rodríguez Teodoro	66	Cuevas	Id.	Si	No	No
No	No	No	* 234 Medrano Lafuente Antonio	35	Extramuros	Id.	No	No	No
No	Si	Si	783 235 Melero Monguilo Matias	37	Salitres	Id.	No	Si	Si
No	No	No	* 236 Melero Murillo Mariano	28	Fábrica	Id.	No	No	No
Si	No	No	756 237 Melero Sansuán Gregorio	59	Id.	Id.	Si	Si	Si
Si	No	No	* 238 Menjón Laborda Leandro	26	San Miguel	Id.	No	No	No
Si	No	No	785 239 Menjón Cardona Manuel	67	Id.	Id.	No	Si	Si
Si	No	No	* 240 Menjón Estaregui Domingo	32	Extramuros	Id.	No	No	No
No	No	No	749 241 Menjón Estaregui Pedro	37	Turco	Id.	No	No	No
No	No	No	750 242 Menjón Laborda José	65	Id.	Id.	No	Si	Si
No	No	No	782 243 Menjón Salas Babil	35	Rosa	Id.	Si	No	No
No	No	No	797 244 Menjón Monguilot Fernando	49	Salitres	Id.	No	No	No
No	No	No	791 245 Menjón Monguilot Miguel	57	San Francisco	Id.	Si	Si	Si
No	No	No	* 246 Miñes Armengol Salvador	58	Extramuros	Labrador	No	No	No
Si	No	No	804 247 Mombiela Lambea José	51	Cuevas	Id.	Si	No	No
No	No	No	784 248 Monforte Carbonel Joeé	62	San Miguel	Guarnicionero	Si	Si	Si
No	No	No	802 249 Monguilot Monguilán Francisco	63	Cuevas	Jornalero	Si	No	No
Si	Si	Si	809 250 Monguilot Guedea Manuel	42	Extramuros	Id.	No	No	No
No	No	No	815 251 Montolar Longás Javier	37	Monjas	Id.	No	Si	Si
No	No	No	707 252 Morales Guillén Pedro	41	San Miguel	Id.	No	No	No
No	No	No	* 153 Morales Murillo Gregorio	26	Fontanilla	Id.	Si	Si	Si
Si	No	No	786 254 Murillo Casajús Francisco	51	San Miguel	Id.	No	Si	Si
No	Si	Si	729 255 Murillo Ferrando Leoncio	38	Extramuros	Id.	No	No	No
No	No	No	812 256 Murillo Galé Cristóbal	40	Id.	Id.	No	No	No
Si	Si	Si	* 257 Murillo Pola Pedro	40	San Bartolomé	Id.	No	No	No
No	No	No	* 258 Murillo Conde Francisco	37	Paris	Id.	No	No	No
No	Si	Si	753 259 Murillo Ulaque Benito	53	Cuevas	Id.	No	No	No
No	No	No	752 260 Murillo Ulaque Eusebio	38	San Cristóbal	Id.	No	No	No
No	No	No	820 261 Navarro Alustuey Evaristo	34	Turco	Id.	No	No	No
Si	Si	Si	* 262 Navarro Alonso Simón	32	Fábrica	Id.	No	No	No
No	Si	Si	818 263 Navarro Estaregui Isidro	54	Id.	Id.	No	No	No



SABER			Número de orden	APELLIDOS Y NOMBRES	Domicilio	PROFESIÓN	SABER		
Si en su no eligible para el cargo de concejal	Leer	Escritura					Si en su no eligible para el cargo de concejal	Leer	Escritura
No	No	No	324	Supervia Usán Gregorio	27 Clavel	Jornalero	No	Si	Si
No	No	No	325	Supervia Roche Sebastián	29 Fontanilla	Id.	No	No	No
No	No	No	1043	Terraz Bordonaba Pascual	39 Rosa	Id.	No	Si	Si
No	No	No	1038	Tudela Garcia Antonio	60 Turco	Id.	No	No	No
No	No	No	1045	Tudela Murillo Santiago	36 San Antón	Id.	No	No	No
No	Si	Si	»	Tudela Murillo Serafin	29 San Bartolomé	Id.	No	No	No
No	No	No	1086	Usán Casanova Miguel	54 San Miguel	Id.	No	Si	Si
No	Si	Si	1068	Usán Castillo Agustín	54 Fabrica	Id.	No	No	No
No	No	No	1046	Usán Laborda Juan	27 Turco	Id.	No	No	No
No	Si	Si	1087	Usán Castillo Eusebio	66 San Miguel	Id.	No	No	No
No	Si	Si	1069	Usán Castillo Antonio	61 Cuevas	Id.	No	No	No
No	No	No	1066	Usán Castillo Manuel	51 Fabrica	Id.	No	No	No
No	Si	Si	1084	Usán Gil Manuel	61 Turco	Id.	No	No	No
No	No	No	1098	Usán Montolar Alejo	47 San Miguel	Id.	No	No	No
Si	No	No	»	Urbiceta Rodriguez Leoncio	46 Salitres	Labrador	No	Si	Si
No	No	No	1059	Vera Usán Manuel	49 San Antón	Id.	Si	Si	Si
No	No	No	»	Viñuales Fuertes Ambrosio	33 Zaragoza	Posador	No	Si	Si
No	No	No	1102	Zueco Ejea Benito	38 Turco	Jornalero	No	No	No
No	No	No	1105	Zueco Guinda Santiago	55 Rosa	Sastre	Si	No	No
No	Si	Si	1107	Zueco Laborda Laureano	39 San Miguel	Jornalero	No	No	No
SECCIÓN TERCERA.—Escuelas.									
No	No	No	35	Aguado Villar Pedro	54 San Cristóbal	Jornalero	No	No	No
Si	Si	Si	34	Aguerri Pellicer Marcelino	44 Id.	Id.	No	No	No
No	No	No	24	Aguerri Pellicer Miguel	34 Granero	Id.	No	No	No
Si	Si	Si	»	Alegre Lasala Manuel	43 Extramuros	Id.	No	Si	Si
No	Si	Si	36	Alegre Murillo Benito	52 San Cristóbal	Tejero	Si	No	No
No	No	No	26	Alegre Pola Jenaro	44 Granero	Jornalero	No	No	No
No	No	No	43	Amaré Alonso Marcos	75 Zaragoza	Propietario	Si	Si	Si
Si	No	No	»	Ansó Fabre Eusebio	31 Santa Bárbara	Jornalero	No	No	No
No	Si	Si	»	Ansó López Angel	28 Zaragoza	Labrador	No	No	No
Si	Si	Si	»	Ansó López Pedro	32 Cancha	Id.	No	Si	Si
Si	No	No	32	Antoñanzas Leciñena José	47 Flores	Jornalero	Si	Si	Si
No	No	No	»	Aragüés Deoiz Cayetano	32 Eras	Id.	No	Si	Si
No	Si	Si	49	Aragüés Deoiz Manuel	34 Id.	Id.	No	Si	Si
No	No	No	25	Aragüés Pola Juan	43 Granero	Id.	No	Si	Si
Si	Si	Si	»	Aragüés Salas Miguel	33 Santa Bárbara	Id.	No	No	No
Si	No	No	48	Aragüés Vera Manuel	73 Eras	Labrador	Si	No	No
No	No	No	53	Aragüés Vera Miguel	71 San Cristóbal	Id.	Si	Si	Si
Si	Si	Si	29	Arduña Laborda Mariano	61 Concha	Jornalero	No	No	No
Si	Si	Si	»	Arrieta Illera Bartolomé	27 San Miguel	Id.	No	No	No
Si	Si	Si	42	Ayasa Martínez Silverio	44 Zaragoza	Id.	No	No	No
No	Si	Si	»	Bartibas Berlin Domingo	25 Flor	Id.	No	No	No
No	No	No	»	Bartibas Berlin Segundo	32 Flores	Id.	No	Si	Si
No	Si	Si	»	Bartibas Laborda Andrés	34 Id.	Id.	No	No	No
No	No	No	93	Bartibas Laiglesia Leoncio	66 Nueva	Id.	No	No	No
No	No	No	123	Bartibas Laiglesia Manuel	55 Clavel	Id.	Si	No	No
Si	Si	Si	»	Bartibas Roche Miguel	35 San Cristóbal	Id.	No	Si	Si
Si	No	No	»	Bayarte Almale Teodoro	32 Granero	Carpintero	No	Si	Si
Si	Si	Si	107	Berlin Fabre Jorge	77 Id.	Jornalero	No	No	No
No	Si	Si	104	Berlin Gracia Mariano	35 San Cristóbal	Id.	No	No	No
No	Si	Si	106	Berlin Gracia Pascual	38 Id.	Id.	No	No	No
No	Si	Si	91	Berlin Lampre Francisco	67 Granero	Id.	No	No	No
No	No	No	»	Berlin Leciñena Manuel	72 Flores	Id.	No	No	No
No	Si	No	111	Berlin Supervia Miguel	48 Id.	Id.	No	No	No
No	No	No	»	Bernal Conde Manuel	73 Granero	Id.	No	No	No
No	No	No	117	Betés Urzuiz Pedro	76 Zaragoza	Carretero	No	Si	Si
No	No	No	113	Betoré Ansó Justo	46 Santa Ana	Labrador	Si	Si	Si
No	No	No	»	Betoré Jarauta Miguel	28 Fontanilla	Jornalero	No	No	No

Número de orden	De la Inscripción en la Sección general	APELLIDOS Y NOMBRES	Edad	DOMICILIO	PROFESIÓN	SABER			Número de orden De la Inscripción en la Sección general	De la Inscripción en la Sección general
						Si es o no elegible para ser elegido concejal	Leer	Escribir		
	38	Bono Pellicer Francisco	39	San Martín	Panadero	No	Si	Si	326	98
243	39	Cabestre Guedea Manuel	62	Zaragoza	Jornalero	No	No	No	318	99
	40	Cabestre Larrodé Pascual	33	Id.	Id.	No	No	No	328	100
223	41	Cabestre Murillo Carmelo	38	Clavel	Id.	No	Si	Si	325	101
	42	Cabestre Ortiz José	28	Santa Bárbara	Id.	No	No	No	327	102
185	43	Cabestre Soro Angel	75	Id.	Id.	Si	No	No	356	103
187	44	Cabestre Usán Manuel	64	Clavel	Labrador	Si	Si	Si	353	104
216	45	Candau Pola Tomás	49	San Cristóbal	Jornalero	Si	Si	Si		105
234	46	Carbonel Cuartero Desiderio	34	Paris	Id.	No	No	No	364	106
179	47	Carbonel Soro Baltasar	33	Flores	Id.	No	No	No	363	107
	48	Cardona Oliver Benito	26	Flor	Id.	No	No	No	354	108
241	49	Cardona Atrián Joaquín	47	Zaragoza	Id.	No	No	No	352	109
301	50	Cardona Arrieta Angel	52	Id.	Id.	No	No	No		110
215	51	Cardona Benza Ignacio	37	San Cristóbal	Id.	No	No	No	366	111
214	52	Cardona Benza Manuel	34	Id.	Herrero	No	Si	Si	361	112
184	53	Cardona Deoiz Mariano	49	Santa Bárbara	Jornalero	Si	No	No		113
	54	Cardona García Pedro	28	Concha	Id.	No	No	No	365	114
	55	Cardona Guedea Justo	33	San Cristóbal	Id.	No	No	No	410	115
	56	Cardona Laborda Balbino	28	Granero	Id.	No	No	No	411	116
255	57	Cardona Laborda Manuel	65	Clavel	Id.	No	No	No		117
183	58	Cardona Laborda Simón	35	Granero	Id.	No	No	No		118
200	59	Cardona Larrodé Santiago	66	San Cristóbal	Ganadero	Si	No	No	405	119
196	60	Cardona Lecifena Miguel	55	Paris	Id.	Si	Si	Si		120
212	61	Cardona Lecifena Zacarías	42	San Cristóbal	Id.	Si	Si	Si	412	121
182	62	Cardona Supervia Miguel	56	Granero	Id.	Si	No	No		122
193	63	Cardona Zolaya Pascual	60	Paris	Jornalero	No	No	No	417	123
252	64	Casademón Barrera Juan	66	Clavel	Labrador	No	Si	Si	393	124
254	65	Casademón Barrera Rafael	49	Id.	Id.	No	Si	Si		125
236	66	Casajús Laborda Eusebio	34	Santa Ana	Jornalero	No	Si	Si	392	126
	67	Casaus Laborda Pascual	66	Granero	Ganadero	Si	No	No	426	127
235	68	Casaus Laborda Vicente	61	Santa Ana	Id.	Si	No	No	391	128
	69	Castán Aznar Mariano	27	San Miguel	Herrero	No	Si	Si		129
	70	Castillo Laborda Antonio	26	Granero	Jornalero	No	Si	Si	414	130
	71	Castillo Clemente Hermenegildo	32	San Cristóbal	Id.	No	No	No	450	131
199	72	Castillo Clemente Manuel	36	Id.	Id.	No	No	No	449	132
240	73	Castillo Ortiz Eusebio	56	Zaragoza	Comerciante	Si	Si	Si	445	133
250	74	Castillo Supervia Manuel	35	Clavel	Jornalero	No	No	No	447	134
251	75	Coscolluela Arduña Manuel	49	Id.	Sastre	Si	Si	Si	443	135
252	76	Cerlanga Usán Simón	36	Santa Bárbara	Jornalero	No	No	No	459	136
288	77	Clemente Martínez Angel	73	Clavel	Id.	No	No	No		137
	78	Conde Bernal Cirilo	42	Id.	Id.	No	No	No		138
258	79	Cortés Arrieta Miguel	42	San Bartolomé	Id.	No	No	No	628	139
210	80	Coscolluela Conde Juan	38	Monjas	Id.	No	No	No	608	140
208	81	Coscolluela Monguilod Francisco	45	San Cristóbal	Id.	No	No	No		141
207	82	Coscolluela Monguilod Manuel	47	Id.	Id.	No	No	No	688	142
209	83	Coscolluela Monguilod Pascual	38	Id.	Id.	No	Si	Si	627	143
211	84	Coscolluela Supervia Manuel	39	Id.	Id.	No	No	No	566	144
	85	Coscolluela Monguilod Calixto	46	Extramuros	Id.	No	Si	Si	510	145
195	86	Cuartero Arrieta Pascual	62	Paris	Id.	No	Si	Si	524	146
	87	Cuartero Espinosa Gregorio	50	Esporrin	Id.	No	No	No		147
237	88	Cuartero Fabre Cayetano	61	Santa Ana	Id.	No	No	No		148
	89	Cunchillos Aguin Alejandro	48	Extramuros	Empleado	No	Si	Si	650	149
186	90	Cupillar Canales José	75	Santa Bárbara	Jornalero	No	No	No	541	150
197	91	Cupillar Pueyo José	33	Flores	Id.	No	No	No	531	151
194	92	Cupillar Pueyo Manuel	37	Concha	Id.	No	No	No		152
189	93	Claveras Biartolas Juan	70	Flores	Id.	No	No	No	538	153
331	94	Dehesa Navarro León	52	Eras	Id.	Si	Si	Si	522	154
306	95	Deoiz Ferrando Mariano	65	Santa Ana	Id.	Si	No	No	577	155
	96	Deoiz Guillén Mariano	27	Fabrica	Id.	No	No	No	589	156
309	97	Deoiz Salas Miguel	34	Concha	Id.	No	No	No	607	157



SABE			Número de orden	Edad	APELLIDOS Y NOMBRES	DOMICILIO	PROFESIÓN	SABE		
Si es no elegible para cargos concejales	Leer	Escribir						Si es no elegible para cargos concejales	Leer	Escribir
No	Si	Si	326	98	Ejea Lagranja Angel	53 Zaragoza	Herrero	Si	Si	Si
No	No	No	318	99	Estaregui Alegre Babil	37 Santa Bárbara	Jornalero	No	No	No
No	No	No	328	100	Estaregui Latorre Cristóbal	43 Flores	Id.	No	Si	Si
No	Si	Si	325	101	Estaregui Latorre José	54 San Cristóbal	Id.	No	Si	Si
No	No	No	327	102	Ezquerria Taules Francisco	34 Zaragoza	Id.	No	No	No
Si	No	No	356	103	Fabre Zornoza Angel	36 Paris	Id.	No	No	No
Si	Si	Si	353	104	Fabre Zornoza Isidro	43 Flores	Id.	No	No	No
Si	Si	Si	»	105	Felin Nieves Eloy	38 Nueva	Empleado	No	No	No
No	No	No	364	106	Fernández Sola Félix	49 Zaragoza	Ganadero	No	Si	Si
No	No	No	363	107	Fernández Sola José	51 Id.	Id.	Si	Si	Si
No	No	No	354	108	Ferrando Roche Fernando	40 Flor	Jornalero	No	No	No
No	No	No	352	109	Ferrando Ilera Joaquin	68 Santa Bárbara	Id.	Si	No	No
No	No	No	»	110	Ferrer Pola Domingo	29 Zaragoza	Id.	No	No	No
No	No	No	366	111	Francés Casanova Joaquin	65 Id.	Id.	No	Si	Si
No	Si	Si	361	112	Francés Roche Manuel	38 Santa Ana	Id.	No	No	No
Si	No	No	»	113	Fuertes Usán José	29 Clavel	Id.	No	No	No
No	No	No	365	114	Fuertes Usán Martin	34 Granero	Id.	No	Si	Si
No	No	No	410	115	Galé Cardona Martin	60 Zaragoza	Id.	Si	Si	Si
No	No	No	411	116	García Gadea Manuel	60 Turco	Id.	Si	No	No
No	No	No	»	117	García Giménez José	27 Clavel	Id.	No	No	No
No	No	No	»	118	García Rodríguez Manuel	26 Zaragoza	Id.	No	No	No
Si	No	No	405	119	Gargallo Gil Gregorio	44 Paris	Id.	No	No	No
Si	Si	Si	»	120	Gil Bona Francisco	33 Clavel	Id.	No	No	No
Si	Si	Si	412	121	Gargallo Estaregui Manuel	61 Zaragoza	Id.	Si	No	No
Si	No	No	»	122	Gascón Melero Escolástico	37 Id.	Id.	No	Si	Si
No	No	No	417	123	Giménez Lobera Pascual	53 Clavel	Id.	No	No	No
No	Si	Si	393	124	Guedea Ferrando Manuel	38 Santa Bárbara	Comerciante	Si	No	No
No	Si	Si	»	125	Guedea Leciñena Lorenzo	28 San Cristóbal	Ganadero	Si	Si	Si
No	Si	Si	392	126	Guedea Leciñena Manuel	32 Flores	Jornalero	Si	No	No
Si	No	No	426	127	Guillén Beltrán Pascual	41 Zaragoza	Id.	No	No	No
Si	No	No	391	128	Guillén Cabestre José	41 Granero	Labrador	No	Si	Si
No	Si	Si	»	129	Guillén Rodríguez Mariano	33 San Cristóbal	Id.	No	Si	Si
No	Si	Si	414	130	Chacorrén Argenau Francisco	44 Granero	Id.	Si	No	No
No	No	No	450	131	Chacorrén Argenau Julián	38 San Cristóbal	Id.	Si	No	No
No	No	No	449	132	Chacorrén Argenau Manuel	35 Id.	Ganadero	No	Si	Si
Si	Si	Si	445	133	Chacorrén Laborda Felipe	57 Granero	Id.	No	Si	Si
No	No	No	447	134	Chacorrén Laborda Gabriel	50 Flores	Id.	Si	No	No
Si	Si	Si	443	135	Chacorrén Laborda Mariano	53 Granero	Id.	Si	No	No
No	No	No	459	136	Iborte Cupillar Eusebio	47 Zaragoza	Jornalero	Si	Si	Si
No	No	No	»	137	Iborte Lagranja Luis	29 Santa Bárbara	Id.	No	No	No
No	No	No	»	138	Iborte Lagranja Manuel	26 Id.	Id.	No	Si	Si
No	No	No	628	139	Laborda Barbastro Manuel	33 Clavel	Id.	Si	No	No
No	No	No	608	140	Laborda Barbastro Lucas	36 Id.	Id.	Si	No	No
No	No	No	»	141	Laborda Barbastro Andrés	28 Santa Ana	Id.	No	No	No
No	No	No	688	142	Laborda Cardona José	52 Granero	Ganadero	Si	Si	Si
No	Si	Si	627	143	Laborda Cardona Lamberto (1.º)	71 Clavel	Id.	Si	No	No
No	No	No	566	144	Laborda Cardona Lamberto (2.º)	49 San Cristóbal	Jornalero	No	No	No
No	Si	Si	540	145	Laborda Cardona Serapio	37 Santa Bárbara	Id.	No	No	No
No	Si	Si	524	146	Laborda Casaus Pascual	62 Id.	Id.	No	No	No
No	No	No	»	147	Laborda Laborda Manuel	27 Turco	Id.	No	No	No
No	No	No	»	148	Laborda Lorente Angel	25 Granero	Id.	No	No	No
No	Si	Si	650	149	Laborda Castillo Manuel	43 Clavel	Id.	Si	No	No
No	No	No	541	150	Laborda Cupillar Pedro	44 Concha	Id.	No	No	No
No	No	No	531	151	Laborda Chacorrén Francisco	37 Zaragoza	Ganadero	No	No	No
No	No	No	»	152	Laborda Chacorrén Roque	26 Nueva	Id.	No	Si	Si
No	No	No	538	153	Laborda Lambea Felipe	57 Concha	Id.	Si	No	No
Si	Si	Si	522	154	Laborda Lambea Serapio	66 Santa Bárbara	Id.	Si	No	No
Si	No	No	577	155	Laborda Latorre Manuel	41 Zaragoza	Labrador	No	No	No
No	No	No	589	156	Laborda Leciñena José	56 Santa Ana	Ganadero	Si	Si	Si
No	No	No	607	157	Laborda Leciñena Manuel	45 Zaragoza	Id.	Si	Si	Si

NÚMERO DE CÍD		APELLIDOS Y NOMBRES	EDAD	DOMICILIO	PROFESIÓN	Si es ó no elegible para cargos concejales	SABE			Número de inscripción general
De la Inscripción General	De la Sección						Leer	Escribir	
634	158	Laborda Leciñena Pascual	54	Nueva	Ganadero	Si	No	No	633	
595	159	Laborda Monguilod Juan	43	Esporrin	Id.	No	No	No	636	
586	160	Laborda López Pelayo	34	Clavel	Jornalero	No	No	No	561	
535	161	Laborda Supervia Antonio	63	Paris	Id.	No	No	No	733	
*	162	Laborda Barranquero Saturnino	32	Concha	Zapatero	No	Si	Si	*	
626	163	Lambán Castillo Justo	41	Santa Ana	Jornalero	No	No	No	727	
606	164	Lambán Castillo Pedro	43	Id.	Id.	No	No	No	748	
*	165	Lambea Ferrer Mariano	32	Zaragoza	Id.	No	No	No	731	
*	166	Lambea Laborda Francisco	34	Id.	Id.	No	No	No	*	
531	167	Lambea Laborda Pascual	44	Flores	Id.	Si	No	No	719	
523	168	Lambea Laborda Sebastián	35	Granero	Id.	No	Si	Si	732	
610	169	Lambea Lambán Leandro	66	Zaragoza	Labrador	Si	No	No	720	
612	170	Lambea Romeo Alejandro	69	Id.	Jornalero	Si	No	No	*	
*	171	Lambea Sariñena Manuel	32	Clavel	Empleado	No	Si	Si	*	
539	172	Lampre Menjón Antonio	41	Gallor	Jornalero	No	No	No	763	
536	173	Lampre Menjón Miguel	43	Paris	Id.	No	No	No	759	
591	174	Larraz Supervia Angel	52	Santa Ana	Labrador	Si	No	No	771	
525	175	Larrodé Casaus Miguel	53	Santa Bárbara	Jornalero	No	No	No	*	
601	176	Larrodé Larraz Justo	64	Zaragoza	Id.	Si	No	No	725	
*	177	Larrodé Ansó Miguel	46	Clavel	Id.	Si	Si	Si	732	
*	178	Larrodé Jarauta Joaquín	28	Granero	Id.	No	No	No	734	
516	179	Larrodé Larraz Manuel	67	Id.	Id.	Si	No	No	*	
587	180	Larrodé Llera Miguel	54	Zaragoza	Id.	Si	No	No	775	
569	181	Larrodé Martínez Miguel	58	San Cristóbal	Id.	No	No	No	*	
*	182	Larrodé Jarauta Vicente	25	Granero	Id.	No	No	No	742	
605	183	Latorre Casajús Miguel	34	Extramuros	Ganadero	Si	Si	Si	726	
602	184	Latorre Lázaro Tomás	43	Zaragoza	Jornalero	Si	Si	Si	742	
559	185	Latorre Martínez Lorenzo	48	San Cristóbal	Labrador	Si	No	No	*	
590	186	Latorre Pola Joaquín	65	Santa Ana	Id.	Si	Si	Si	*	
604	187	Latorre Pola Miguel	62	Zaragoza	Id.	Si	Si	Si	760	
520	188	Leciñena Casaus Teodoro	33	Granero	Ganadero	Si	Si	Si	736	
*	189	Leciñena Laborda Manuel	25	Id.	Jornalero	No	No	No	769	
530	190	Leciñena Deoiz Andrés	54	Id.	Id.	Si	No	No	757	
*	191	Leciñena Lorente Domingo	32	San Cristóbal	Id.	No	No	No	*	
544	192	Leciñena Lorente Pascual	42	Santa Bárbara	Id.	No	Si	Si	*	
526	193	Leciñena Rodríguez José	47	Clavel	Carretero	Si	Si	Si	*	
585	194	Lobera Garcia Domingo	65	Santa Ana	Jornalero	No	No	No	751	
567	195	Lobera Zalaya José	45	San Cristóbal	Id.	No	No	No	*	
597	196	Logroño Cascolla Antonio	70	Esporrin	Id.	Si	No	No	746	
477	197	Logroño Sansuán Pascual	60	San Cristóbal	Id.	No	No	No	801	
637	198	Longás Aguerri Cristóbal	42	Nueva	Id.	No	Si	Si	734	
660	199	Longás Aso Miguel	37	Zaragoza	Id.	No	Si	Si	762	
611	200	Longás Barbastro Manuel	63	Id.	Labrador	Si	No	No	774	
562	201	Longás Coscolluela Manuel	38	Extramuros	Jornalero	No	Si	Si	*	
*	202	Longás Luiz Esteban	25	San Cristóbal	Id.	No	No	No	721	
613	203	Longás Longás Juan	33	Clavel	Labrador	Si	Si	Si	*	
670	204	Longás Lostalé Liborio	56	San Cristóbal	Id.	No	Si	Si	826	
*	205	López Betés Basilio	56	Zaragoza	Retirado	No	Si	Si	*	
*	206	López Lambea Antonio	25	San Cristóbal	Jornalero	No	No	No	833	
621	207	López Lambea Pedro	34	Nueva	Id.	No	Si	Si	891	
628	208	López Lambea Prudencio	38	Id.	Id.	No	Si	Si	879	
*	209	López Pueyo Pascual	26	Flores	Id.	No	No	No	*	
613	210	López Pellicer Julián	49	Zaragoza	Carretero	Si	Si	Si	890	
614	211	López Pellicer Pedro	54	Id.	Jornalero	No	Si	Si	896	
592	212	López Sansuán José	58	Esporrin	Labrador	Si	No	No	869	
564	213	Lorente Bayarte Manuel	36	San Cristóbal	Jornalero	No	Si	Si	892	
617	214	Lorente Berlín León	40	Granero	Id.	No	Si	Si	958	
*	215	Lorente Larrodé Manuel	28	San Cristóbal	Id.	No	Si	Si	*	
518	216	Lorente Larrodé Román	47	Granero	Id.	No	No	No	859	
600	217	Lostalé Bayarte Bienvenido	43	Zaragoza	Comerciante	Si	Si	Si	882	

SABE			Número de orden		APELLIDOS Y NOMBRES	Edad	DOMICILIO	PROFESIÓN	SABE		
Si es o no elegible para cargos concejales	Laor	Escritor	De la Insuperación general	En la Sección					Si es o no elegible para cargos concejales	Laor	Escritor
Si	No	No	633	218	Lostalé Cardona Francisco	54	Clavel	Albañil	No	Si	Si
No	No	No	636	219	Lostalé Guevara Pedro	38	Nueva	Carpintero	No	Si	Si
No	No	No	561	220	Llera Gracia Manuel	43	San Cristóbal	Jornalero	No	No	No
No	No	No	733	221	Mancebón Supervia José	42	Id.	Id.	No	No	No
No	Si	Si	>	222	Manos García Lorenzo	40	Turco	Carretero	No	Si	Si
No	No	No	727	223	Morlaque Roche Segundo	62	Santa Bárbara	Jornalero	Si	No	No
No	No	No	748	224	Martínez Cardona Miguel	33	Granero	Id.	Si	Si	Si
No	No	No	731	225	Martínez Guedea Babil	75	Flores	Id.	No	No	No
No	No	No	>	226	Martínez Fuertes Tomás	34	Clavel	Barbero	No	Si	Si
Si	No	No	719	227	Martínez Chacorrén Francisco	64	Granero	Ganadero	Si	No	No
No	Si	Si	732	228	Martínez Chacorrén Manuel	70	Id.	Id.	Si	No	No
Si	No	No	720	229	Martínez Laborda Gabriel	35	Id.	Id.	Si	Si	Si
Si	No	No	>	230	Martínez Laborda Francisco	35	San Cristóbal	Id.	No	No	No
No	Si	Si	>	231	Martínez Laborda Manuel	27	Id.	Id.	No	No	No
No	No	No	763	232	Mateo Cortés Balbino	53	Zaragoza	Comerciante	Si	Si	Si
No	No	No	759	233	Matute Navarro Marcelino	46	Santa Ana	Labrador	Si	Si	Si
Si	No	No	771	234	Melero Continente Manuel	39	Id.	Jornalero	No	No	No
No	No	No	>	235	Melero Murillo Mariano	37	Fábrica	Id.	No	No	No
Si	No	No	725	236	Menjón Berlin Ignacio	35	Granero	Id.	No	No	No
Si	Si	Si	732	237	Menjón Berlin Joaquin	42	Santa Ana	Id.	No	No	No
No	No	No	734	238	Menjón Calvo Ignacio	71	Santa Bárbara	Id.	No	No	No
Si	No	No	>	239	Menjón Coscolluela Pedro	33	Concha	Id.	No	No	No
Si	No	No	775	240	Minué Vera Nicolás	61	Nueva	Herrero	No	No	No
No	No	No	>	241	Menjón Salas Baltasar	32	San Jorge	Jornalero	No	No	No
No	No	No	742	242	Mombiela Ferrer Javier	54	San Cristóbal	Id.	Si	Si	Si
Si	Si	Si	726	243	Moncin Carcas Antonio	48	Eras	Labrador	Si	No	No
Si	Si	Si	742	244	Monguilod Nogué Manuel	55	San Cristóbal	Ganadero	Si	Si	Si
Si	No	No	>	245	Monforte Esteban Lorenzo	32	Clavel	Carretero	No	Si	Si
Si	Si	Si	>	246	Montolar Alegre Ambrosio	25	Id.	Jornalero	No	No	No
Si	Si	Si	760	247	Murillo Calvo Jacobo	60	Esporrín	Id.	No	No	No
Si	Si	Si	736	248	Murillo Casajús Valero	44	Concha	Id.	Si	No	No
No	No	No	769	249	Murillo Calvo Leonardo	54	San Cristóbal	Id.	No	Si	Si
Si	No	No	757	250	Murillo Conget Miguel	69	Santa Ana	Id.	No	No	No
No	No	No	>	251	Murillo Ferrando Pablo	31	Paris	Id.	No	No	No
No	Si	Si	>	252	Murillo Galé José	33	Nueva	Id.	No	No	No
Si	Si	Si	>	253	Murillo Leciñena Benito	26	San Cristóbal	Id.	No	No	No
No	No	No	751	254	Murillo Francés Miguel	41	Granero	Id.	No	No	No
No	No	No	>	255	Murillo Galé Manuel	27	Fábrica	Id.	No	No	No
Si	No	No	746	256	Murillo Laheras Marco	61	San Cristóbal	Id.	Si	No	No
No	No	No	801	257	Murillo Leciñena Mariano	35	Id.	Id.	No	No	No
No	Si	Si	734	258	Murillo Martínez León	52	Paris	Id.	No	No	No
No	Si	Si	762	259	Murillo Menjón Florencio	52	Esporrín	Id.	No	No	No
Si	No	No	774	260	Murillo Pola Luciano	46	Clavel	Labrador	Si	No	No
No	Si	Si	>	261	Murillo Salas Francisco	32	Santa Ana	Id.	Si	Si	Si
No	No	No	721	262	Murillo Salas Manuel	42	Id.	Id.	Si	Si	Si
Si	Si	Si	>	263	Murillo Pola Pascual	32	Clavel	Id.	No	Si	Si
No	Si	Si	826	264	Navarro Palacio Juan Antonio	76	San Cristóbal	Jornalero	No	No	No
No	Si	Si	>	265	Navarro Escudero Pablo	26	Esporrín	Id.	No	Si	Si
No	No	No	833	266	Ortiz Arjol Miguel	54	Id.	Id.	Si	No	No
No	Si	Si	891	267	Pallarés Sanz Alberto	42	Eras	Barbero	No	No	No
No	Si	Si	879	268	Pellicer Serrano Inocencio	65	Flores	Jornalero	No	Si	Si
No	No	No	>	269	Pellicer Carbonel Telesforo	26	Id.	Id.	No	No	No
Si	Si	Si	890	270	Perchamán Ansó Miguel	57	Clavel	Labrador	Si	Si	Si
No	Si	Si	896	271	Pintanel Tudela Jacinto	44	Nueva	Jornalero	No	No	No
Si	No	No	869	272	Pola Calcena Manuel	53	San Cristóbal	Id.	No	No	No
No	Si	Si	892	273	Pola Clemente Miguel	62	Nueva	Id.	Si	Si	Si
No	Si	Si	958	274	Pola Clemente Pedro	70	Granero	Id.	Si	Si	Si
No	Si	Si	>	275	Pola de Dios Victoriano	35	San Cristóbal	Id.	No	No	No
No	No	No	859	276	Pola Deoiz Mariano	54	Flores	Id.	Si	No	No
Si	Si	Si	882	277	Pola Guedea Cristóbal	48	Zaragoza	Guarnicionero	Si	Si	Si



Número de orden		APELLIDOS Y NOMBRES	Edad.....	DOMICILIO	PROFESIÓN	SABE			Número de orden	
De la Inscrip- ción general.	En la Inscrip- ción.					Si es o no apto para cargos concejales.	Leer.....	Escribir.....	De la Inscrip- ción general.	En la Inscrip- ción.
878	278	Pola Lagranja Manuel	59	Zaragoza	Jornalero	Si	Si	Si		338
875	279	Pola Larraz Tomás	58	Santa Ana	Id.	No	No	No		339
*	280	Pola Leciñena Francisco	29	Flores	Id.	No	No	No	972	340
868	281	Pola Martínez Manuel	49	San Cristóbal	Id.	No	No	No	1005	341
877	282	Pérez Lagranja Lorenzo	45	Zaragoza	Ministrante	Si	Si	Si	968	342
*	283	Pola Alonso Higinio	27	Flores	Jornalero	No	No	No	*	343
887	284	Pola Martínez Pascual	36	Clavel	Id.	No	No	No	*	344
893	285	Pola Murillo José	42	Nueva	Carretero	Si	Si	Si	971	345
*	286	Pola Germán Miguel	26	Esporrin	Jornalero	No	No	No	985	346
*	287	Pola Leciñena Santiago	26	Flores	Id.	No	No	No	1034	347
871	288	Pola Ribas Francisco	54	París	Id.	No	No	No	*	348
*	289	Pola Rodríguez Lorenzo	30	Fábrica	Id.	No	No	No	*	349
876	290	Pola Sansuán Lorenzo	52	Santa Ana	Id.	Si	No	No	1035	350
881	291	Pola Salas Manuel	28	Rosa	Id.	No	Si	Si	1037	351
856	292	Pola Soro Babil	48	Granero	Id.	No	No	No	1076	352
860	293	Pola Tudela Santiago	55	París	Id.	Si	Si	Si	*	353
889	294	Pueyo Gracia Catalino	45	Zaragoza	Albañil	No	Si	Si	1079	354
885	295	Pueyo Cerlanga Julián	77	Granero	Id.	No	No	No	1050	355
870	296	Pueyo Villellas Leoncio	39	San Cristóbal	Jornalero	No	Si	Si	1053	356
843	297	Rada Beltrán Elias	67	Zaragoza	Id.	Si	No	No	*	357
871	298	Ribas Fabre Antonio	48	París	Id.	No	No	No	*	358
930	299	Ribas Fabre Eusebio	53	Id.	Id.	No	No	No	1067	359
928	300	Ribas Fabre Manuel	57	Id.	Id.	No	No	No	1075	360
931	301	Rodes Salvo Pascual	56	Concha	Id.	No	No	No	1081	361
*	302	Roche Larrodé Clemente	26	Zaragoza	Id.	No	Si	Si	1072	362
*	303	Rodrigo Gallizo Manuel	64	Clavel	Id.	No	No	No	*	363
922	304	Rodríguez Mongoilán Rafael	47	San Cristóbal	Id.	No	No	No	1048	364
932	305	Rodríguez Tudela Manuel	61	Concha	Id.	No	No	No	1064	365
942	306	Romero Casajús Aniceto	34	Zaragoza	Tejero	No	Si	Si	1085	366
*	307	Romero Casajús Juan	31	Clavel	Carretero	No	Si	Si	1071	367
936	308	Ruiz Casado Luis	53	San Cristóbal	Jornalero	Si	No	No	1061	368
*	309	Ruiz Martínez Manuel	38	Extramuros	Id.	No	No	No	1047	369
839	310	Ruiz Mesas Vicente	38	De la Plaza	Id.	No	No	No	1052	370
940	311	Ruiz Soro Gregorio	38	Zaragoza	Id.	No	No	No	1049	371
*	312	Ruiz Soro Mariano	42	San Miguel	Id.	No	Si	Si	1080	372
*	313	Ruiz Longás Pedro	26	San Cristóbal	Id.	No	No	No	1082	373
989	314	Longás Salas Mariano	32	Esporrin	Labrador	No	Si	Si	*	374
961	315	Salas Polas Francisco	45	Ayerbe	Id.	Si	Si	Si	1095	375
965	316	Salas Usán José	45	Granero	Id.	Si	Si	Si	1089	376
1006	317	Salas Vera Simón	56	Clavel	Id.	Si	No	No	1093	377
*	318	Salas Gallizo Antonio	27	Id.	Id.	No	No	No	1096	378
969	319	Sánchez Sierra Manuel	44	Flores	Jornalero	No	No	No	*	379
*	320	Sánchez Rubio Manuel	66	París	Id.	No	No	No	*	380
*	321	Sancho Artajona Pascual	37	San Martín	Comerciante	No	Si	Si	1103	381
*	322	Sancho Tudela Manuel	61	Rosa	Id.	Si	Si	Si	1101	382
996	323	Sesma García Feliciano	89	Zaragoza	Zapatero	No	No	No		
995	324	Sesma Guerrero Mariano	50	Id.	Id.	No	Si	Si		
*	325	Sesma Hernández Juan José	26	Clavel	Id.	No	Si	Si		
1011	326	Sofin Cardona Cristóbal	46	Id.	Jornalero	No	No	No		
966	327	Sofin Cardona Eusebio	44	Granero	Id.	No	Si	Si		
980	328	Sofin Cardona Martín	39	Santa Bárbara	Id.	No	No	No		
983	329	Sofin Cupillar José	41	San Cristóbal	Id.	No	No	No		
1010	330	Soro Alegre Casimiro	60	Turco	Id.	Si	No	No		
992	331	Soro Ansó José	51	Santa Ana	Id.	Si	No	No		
993	332	Soro García Juan	51	Flor	Id.	Si	No	No		
962	333	Soro García Pedro	53	San Cristóbal	Id.	No	No	No		
1013	334	Soro Ortiz Manuel	55	Nueva	Id.	No	No	No		
984	335	Soro Ortiz Mariano	53	Flores	Id.	No	No	No		
968	336	Soro Ortiz Santiago	48	Id.	Zapatero	No	No	No		
*	337	Soro Ruiz Isidro	28	Clavel	Jornalero	No	No	No		

SABE			Número de orden	APELLIDOS Y NOMBRES	Edad.....	DOMICILIO	PROFESIÓN	SABE			
Leer.....	Escribir.....	Si es ó no elegible para cargos concejiles						Leer.....	Escribir.....		
Si	Si	Si	»	338	Sariñena Navarro Manuel	57	Zaragoza	Abogado	Si	Si	Si
No	No	No	»	339	Supervia Usón Mariano	26	Clavel	Jornalero	No	Si	Si
No	No	No	972	340	Supervia Cardona Román	38	París	Id.	No	No	No
No	No	No	1005	341	Supervia Conde Juan	50	Clavel	Id.	No	No	No
Si	Si	Si	968	342	Supervia Ortiz Miguel	34	Santa Ana	Id.	Si	No	No
No	No	No	»	343	Supervia Tudela Manuel	33	Clavel	Id.	No	No	No
No	No	No	»	344	Supervia Usán Manuel	26	Id.	Id.	No	Si	Si
Si	Si	Si	971	345	Supervia Urzaiz Angel	69	París	Id.	No	No	No
No	No	No	985	346	Supervia Urzaiz Pascual	52	San Cristóbal	Id.	Si	Si	Si
No	No	No	1034	347	Terraz Espés Juan	53	Santa Bárbara	Id.	No	No	No
No	No	No	»	348	Terraz Domínguez Pedro	38	Id.	Id.	No	No	No
No	No	No	»	349	Tudela Murillo Matias	32	Id.	Id.	No	No	No
Si	No	No	1035	350	Tudela Murillo Pascual	43	Zaragoza	Id.	No	No	No
No	Si	Si	1037	351	Tudela Sofin Pascual	73	París	Id.	Si	No	No
No	No	No	1076	352	Ulaque Artajona Pedro	74	Zaragoza	Id.	Si	No	No
Si	Si	Si	»	353	Ulaque Martínez Angel	29	Id.	Id.	No	No	No
No	Si	Si	1079	354	Ulaque Martínez Antonio	34	Flores	Id.	No	No	No
No	No	No	1050	355	Urbieta Muniesa Hilario	54	París	Id.	No	Si	Si
No	Si	Si	1053	356	Urzaiz Berlin Manuel	56	Concha	Id.	No	No	No
Si	No	No	»	357	Urzaiz Cardona Julián	32	París	Id.	No	No	No
No	No	No	»	358	Urzaiz Cardona Manuel	28	Id.	Id.	No	No	No
No	No	No	1067	359	Urzaiz Castillo José	62	Santa Ana	Id.	No	No	No
No	No	No	1075	360	Usán Berni Félix	43	Zaragoza	Carpintero	No	Si	Si
No	No	No	1081	361	Usán Berni Manuel	51	Id.	Id.	No	Si	Si
No	Si	Si	1072	362	Usán Berni Pedro	38	Id.	Id.	No	Si	Si
No	No	No	»	363	Usán Barbastro Manuel	28	San Francisco	Id.	No	Si	Si
No	No	No	1048	364	Usán Casanova Benito	39	Granero	Jornalero	No	No	No
No	No	No	1064	365	Usán Gil Félix	61	San Cristóbal	Id.	Si	No	No
No	Si	Si	1085	366	Usán Gómez Francisco	44	Zaragoza	Id.	No	No	No
No	Si	Si	1071	367	Usán Gómez Pablo	35	Id.	Id.	No	No	No
Si	No	No	1061	368	Usán Laiglesia Francisco	64	San Cristóbal	Ganadero	Si	No	No
No	No	No	1047	369	Usán Laiglesia Manuel	57	Turco	Id.	Si	No	No
No	No	No	1052	370	Usán Supervia Lorenzo	34	París	Jornalero	No	No	No
No	No	No	1049	371	Usán Supervia Manuel	38	Granero	Id.	Si	Si	Si
No	Si	Si	1080	372	Usán Urzaiz Gregorio	72	Zaragoza	Propietario	Si	Si	Si
No	No	No	1082	373	Usán Vera Pascual	52	Eras	Jornalero	No	No	No
No	Si	Si	»	374	Usán Navarro Antonio	26	San Cristóbal	Id.	No	No	No
Si	Si	Si	1095	375	Val Bartibas Francisco	57	Esporrin	Id.	Si	Si	Si
Si	Si	Si	1089	376	Vera Argenán Miguel	71	Santa Bárbara	Id.	No	No	No
Si	No	No	1093	377	Vera Ansó Rafael	63	Santa Ana	Labrador	Si	Si	Si
No	No	No	1096	378	Vera Casanova Mariano	54	Clavel	Herrero	Si	Si	Si
No	No	No	»	379	Vicente Pueyo Silverio	42	San Miguel	Jornalero	No	Si	Si
No	No	No	»	380	Villanueva Sofin Clemente	36	Nueva	Id.	No	No	No
No	Si	Si	1103	381	Zueco Ejea Francisco	42	Clavel	Id.	No	No	No
Si	Si	Si	1101	382	Zueco Laborda Luciano	37	París	Id.	No	No	No

DE LA ECONOMIA DE NAVARRA

PERMISION	DOMICILIO	ACELLEROS Y NUMBRES
1	San Juan	San Juan
2	San Juan	San Juan
3	San Juan	San Juan
4	San Juan	San Juan
5	San Juan	San Juan
6	San Juan	San Juan
7	San Juan	San Juan
8	San Juan	San Juan
9	San Juan	San Juan
10	San Juan	San Juan
11	San Juan	San Juan
12	San Juan	San Juan
13	San Juan	San Juan
14	San Juan	San Juan
15	San Juan	San Juan
16	San Juan	San Juan
17	San Juan	San Juan
18	San Juan	San Juan
19	San Juan	San Juan
20	San Juan	San Juan
21	San Juan	San Juan
22	San Juan	San Juan
23	San Juan	San Juan
24	San Juan	San Juan
25	San Juan	San Juan
26	San Juan	San Juan
27	San Juan	San Juan
28	San Juan	San Juan
29	San Juan	San Juan
30	San Juan	San Juan
31	San Juan	San Juan
32	San Juan	San Juan
33	San Juan	San Juan
34	San Juan	San Juan
35	San Juan	San Juan
36	San Juan	San Juan
37	San Juan	San Juan
38	San Juan	San Juan
39	San Juan	San Juan
40	San Juan	San Juan
41	San Juan	San Juan
42	San Juan	San Juan
43	San Juan	San Juan
44	San Juan	San Juan
45	San Juan	San Juan
46	San Juan	San Juan
47	San Juan	San Juan
48	San Juan	San Juan
49	San Juan	San Juan
50	San Juan	San Juan
51	San Juan	San Juan
52	San Juan	San Juan

LISTA de

Número de or...

De la inscrip...

o de general...

1

2

3

4

5

6

9

11

12

13

14

15

18

23

21

23

27

28

29

31

33

34

35

36

37

40

41

42

44

45

48

49

50

51

52

60

