

CHIPRANA

LISTA de los electores de este Municipio, que se publica á los efectos del párrafo 3.º del artículo 16 de la Ley de 26 de Junio de 1890.

RECTIFICACION DE 1904

Número de orden		APELLIDOS Y NOMBRES	Edad.....	DOMICILIO	PROFESIÓN	SABE		
De la Inscripción	En la Sección					Si es ó no elector por los cargos municipales	Leer.....	Escribir.....
22	1	Abadía Pin Domingo	50	Templarios	Jornalero	Si	No	No
»	2	Acero Sanz Pablo	31	Balsa	Id.	Si	No	No
»	3	Alcaine Mustieles José	38	Portillo	Pastor	Si	No	No
5	4	Acero Barriendos José	57	Cascallar	Labrador	Si	No	No
6	5	Acero Camón José	42	Calvario	Id.	Si	No	No
7	6	Acero Camón Santiago	48	Virgen	Barbero	Si	Si	Si
8	7	Acero Casanova José	69	Cascallar	Jornalero	Si	No	No
»	8	Acero Navales Diego	33	Enseñanza	Id.	Si	No	No
11	9	Acero Navales Valero	66	Plaza Mayor	Labrador	Si	Si	Si
»	10	Acero Soro Pablo	32	Virgen	Jornalero	Si	No	No
»	11	Acero Giraldos Manuel	35	Cascallar	Comerciante	Si	Si	Si
13	12	Acero Piazuelo Jacinto	88	Calvario	Jornalero	Si	No	No
15	13	Acero Poblador Tomás	9	Portillo	Labrador	Si	No	No
16	14	Acero Ravinad Eugenio	73	San Miguel	Barbero	Si	Si	Si
»	15	Acero Sanz Casimiro	29	Baja	Jornalero	Si	No	No
»	16	Albaiceto Moreno Pablo	72	Isidro	Labrador	Si	Si	Si
25	17	Alcober Lizano Faustino	57	Virgen	Jornalero	Si	Si	Si
»	18	Alcober Muniente Santos	34	Portillo	Id.	Si	No	No
»	19	Agulled Agulled Benigno	44	Plaza Mayor	Herrero	Si	Si	Si
26	20	Agulled Agulled Casimiro	47	Balsa	Labrador	Si	No	No
»	21	Agulled Pin Manuel	39	Enseñanza	Jornalero	Si	No	No
29	22	Asensio Berges Andrés	57	Portillo	Id.	Si	No	No
30	23	Asensio Berges José	57	Oriente	Id.	Si	No	No
32	24	Asensio Pallás Policarpo	51	Escodenas	Id.	Si	No	No
33	25	Asensio Sanz Florencio	69	Enseñanza	Id.	Si	No	No
»	26	Aranda Muniente José	26	Salto	Id.	Si	Si	Si
37	27	Aranda Albaiceto Manuel	60	Id.	Id.	Si	Si	Si
39	28	Aranda Lizano Justo	67	C. Calvario	Id.	Si	Si	Si
40	29	Aranda Lizano Tomás	58	Nueva	Id.	Si	Si	Si
41	30	Aranda Piazuelo Bartolomé	38	Calvario	Id.	Si	Si	Si
»	31	Aranda Villa Eusebio	30	Escodenas	Id.	Si	No	No
»	32	Arpal Pallás Faustino	32	Salto	Id.	Si	No	No
45	33	Arpal Vicente Juan	54	Balsa	Labrador	Si	No	No
»	34	Arpal Pallás Pedro	34	Virgen	Jornalero	Si	Si	Si
»	35	Barriendos Bartolín Vicente	32	San Miguel	Id.	Si	No	No
»	36	Berges Alcober Mariano	32	Isidro	Id.	Si	No	No
»	37	Barriendos Navales Pedro	29	Templarios	Id.	Si	No	No
»	38	Berges Aranda Juan	50	Oriente	Id.	Si	No	No
»	39	Barriendos Berges José	27	Virgen	Id.	Si	No	No
»	40	Barriendos Jarrod Vicente	27	Calvario	Id.	Si	No	No
»	41	Barriendos Vicente Francisco	61	Id.	Id.	Si	No	No
»	42	Barriendos García Gregorio	32	Mayor	Id.	Si	No	No
»	43	Barriendos Navales Miguel	34	Id.	Id.	Si	No	No
»	44	Barriendos Casanova Bonifacio	34	Id.	Id.	Si	No	No
»	45	Barriendos Bartolín Salvador	30	Baja	Id.	Si	No	No
»	46	Berges Vallespin Camilo	32	Portillo	Id.	Si	Si	Si
»	47	Berges Albaiceto Pedro	26	Enseñanza	Id.	Si	No	No
»	48	Berges Vallespin Ignacio	26	Portillo	Id.	Si	Si	Si
»	49	Berges Pallás Antonio	26	Calvario	Id.	Si	Si	Si
»	50	Berges Barriendos Félix	26	Cascallar	Id.	Si	Si	Si
50	51	Barriendos Acero Benito	41	Nueva	Labrador	Si	Si	Si
51	52	Barriendos Acero José	48	Baja	Id.	Si	Si	Si
52	53	Barriendos Berges Antonio	58	Mayor	Jornalero	Si	No	No
53	54	Barriendos Berges Domingo	43	Salto	Id.	Si	No	No
54	55	Barriendos Berges Marco	62	Id.	Id.	Si	No	No
55	56	Barriendos Casanova Francisco	67	Mayor	Labrador	Si	No	No
»	57	Barriendos García Francisco	25	Baja	Id.	Si	No	No
»	58	Barriendos García Santiago	38	Mayor	Id.	Si	No	No
58	59	Barriendos Insa Francisco	53	Plaza Mayor	Id.	Si	Si	Si
»	60	Barriendos Muniente Antonio	67	Cascallar	Jornalero	Si	No	No



CHIPRIANA

BOLETIN OFICIAL EXTRAORDINARIO

Número de orden		APELLIDOS Y NOMBRES	Edad	DOMICILIO	PROFESIÓN	SABE		
De la Inscripción civil general	En la Inscripción civil especial					Si es o no elegible para otras comarcas	Leer	Escribir
61	61	Barriendos Muniente Rafael	59	Portillo	Jornalero	Si	Si	Si
62	62	Barriendos Navales Bonifacio	47	Plaza Mayor	Labrador	Si	Si	Si
*	63	Barriendos Navales Andrés	39	Santa María	Id.	Si	Si	Si
*	64	Barriendos Navales Blas	34	Salto	Jornalero	Si	No	No
64	65	Barriendos Pamplona Mariano	37	Portillo	Id.	Si	Si	Si
66	66	Barriendos Poblador Tomás	67	Santa María	Labrador	Si	No	No
67	67	Barriendos Poblador Vicente	68	Cascallar	Id.	Si	Si	Si
69	68	Barriendos Ravinad Agustín	32	Templarios	Jornalero	Si	No	No
70	69	Barriendos Ravinad Domingo	37	Virgen	Id.	Si	No	No
73	70	Barriendos Vicente Francisco	68	Baja	Id.	Si	No	No
76	71	Bartolín Berges Manuel 1.º	58	Calvario	Labrador	Si	No	No
77	72	Bartolín Berges Manuel 2.º	50	Cascallar	Id.	Si	No	No
78	73	Bartolín Berges Pascual 1.º	61	Baja	Jornalero	Si	Si	Si
*	74	Bartolín Berges Pascual 2.º	40	Balsa	Id.	Si	No	No
*	75	Berges Albaiceto Valentín	33	Portillo	Id.	Si	No	No
*	76	Berges Albaiceto Vicente	31	Id.	Id.	Si	No	No
*	77	Berges Alcober Serafín	33	Baja	Id.	Si	Si	Si
87	78	Berges Arpal Antonio	57	Portillo	Id.	Si	No	No
*	79	Berges Catalán Agustín	30	Santa María	Id.	Si	No	No
*	80	Berges Lacasa Miguel	51	San Miguel	Id.	Si	No	No
*	81	Berges Muniente Bernardo	51	Santa María	Labrador	Si	Si	Si
90	82	Berges Muniente José	56	Isidro	Jornalero	Si	No	No
93	83	Berges Pallás Antonio	42	Cascallar	Labrador	Si	Si	Si
94	84	Berges Pallás Pablo	43	Id.	Id.	Si	Si	Si
95	85	Berges Pellicer Gregorio	73	Oriente	Jornalero	Si	No	No
97	86	Berges Piazuero Antonio	37	San Miguel	Labrador	Si	No	No
98	87	Berges Piazuero Blas	65	Escodenas	Jornalero	Si	Si	Si
100	88	Berges Piazuero Manuel	64	Enseñanza	Id.	Si	Si	Si
101	89	Berges Sanz Fernando	52	Virgen	Labrador	Si	Si	Si
102	90	Berges Sanz Lucio	42	Enseñanza	Id.	Si	No	No
103	91	Berges Sanz Manuel	39	Cascallar	Id.	Si	No	No
104	92	Berges Sanz Macario	44	Calvario	Id.	Si	No	No
106	93	Berges Solán Sixto	71	Virgen	Id.	Si	No	No
107	94	Berges Vallespín Pedro	54	Portillo	Jornalero	Si	No	No
*	95	Berges Vicente Manuel	33	Virgen	Id.	Si	No	No
110	96	Biota Polo Francisco	59	Santa María	Id.	Si	No	No
113	97	Cardona Casanova Blas	65	Balsa	Id.	Si	Si	Si
*	98	Casanova Condón Inocencio	36	Virgen	Id.	Si	No	No
*	99	Casanova Condón Manuel	30	Id.	Id.	Si	No	No
*	100	Casamián Rozas Vicente	43	San Miguel	Labrador	Si	No	No
*	101	Cerbellón Peralta Miguel	35	Plaza	Jornalero	Si	No	No
*	102	Cerbellón Peralta Florencio	31	Id.	Id.	Si	No	No
*	103	Cardona Muniente Antonio	30	Virgen	Id.	Si	No	No
*	104	Cardona Muniente Miguel	33	Enseñanza	Id.	Si	No	No
*	105	Cebrián Aguilar Ramón	37	Id.	Herrero	Si	Si	Si
117	106	Casanova Forcadell Florencio	34	Calvario	Jornalero	Si	No	No
118	107	Casanova Forcadell Joaquín	45	Mayor	Id.	Si	Si	Si
123	108	Casanova Acero Remigio	38	Portillo	Id.	Si	No	No
119	109	Catalán Insa Francisco	32	Cascallar	Escribiente	Si	Si	Si
120	110	Catalán Fandos José	50	San Miguel	Pastor	Si	No	No
*	111	Casanova Acero Francisco	46	Cascallar	Jornalero	Si	No	No
124	112	Casanova Acero Iñigo	42	Id.	Id.	Si	No	No
125	113	Casanova Berges Gerónimo	40	Santa María	Id.	Si	No	No
126	114	Casanova Catalán Antonio	57	Enseñanza	Id.	Si	No	No
127	115	Casanova Catalán Gabriel	67	Peñeta	Id.	Si	Si	Si
129	116	Casanova Navales Pedro	35	Enseñanza	Id.	Si	No	No
132	117	Casanova Martínez José	57	Santa María	Labrador	Si	No	No
125	118	Casanova Martínez Mateo	60	Mayor	Id.	Si	No	No
123	119	Casanova Muniente Andrés	58	Escodenas	Jornalero	Si	Si	Si
127	120	Casanova Muniente Juan	69	Extramuros	Id.	Si	No	No

Número de orden	
De la Inscripción civil general	De la Inscripción civil especial

129	121
132	122
133	123
136	124
*	125
137	126
138	127
139	128
*	129
143	130
145	131
*	132
*	133
*	134
*	135
*	136
149	137
*	138
150	139
*	140
157	141
159	142
160	143
*	144
*	145
167	146
168	147
171	148
*	149
*	150
172	151
*	152
173	153
177	154
*	155
*	156
178	157
180	158
182	159
184	160
*	161
*	162
*	163
*	164
*	165
*	166
*	167
*	168
185	169
186	170
187	171
188	172
*	173
*	174
190	175
*	176
191	177
193	178

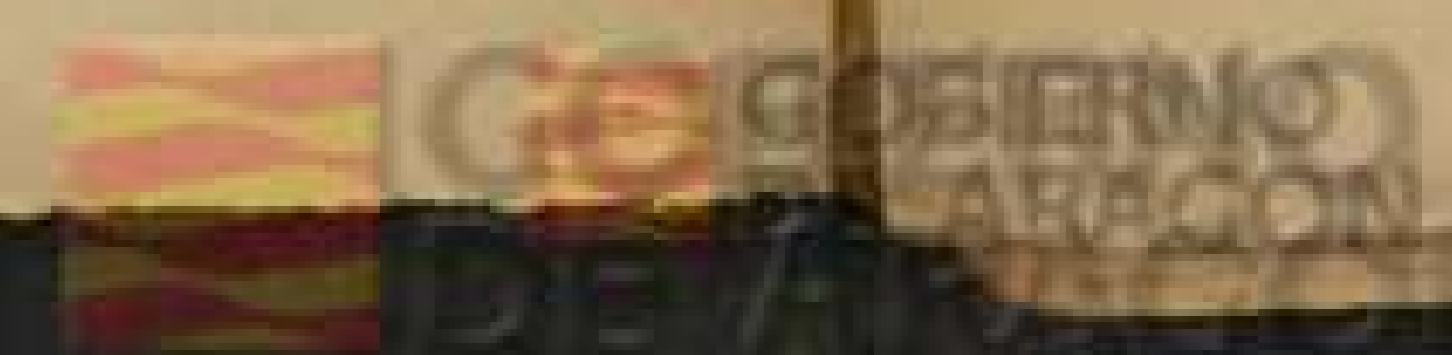

Número de orden		APELLIDOS Y NOMBRES	Edad.....	DOMICILIO	PROFESIÓN	SABER		
De la lista general	En la Sección					Si se no es posible para cargos consueles	Leer.....	Escritura.....
194	181	Martínez Navales Simón	51	San Miguel	Comerciante	Si	Si	Si
195	182	Martínez Piazuelo Antonio	61	Id.	Labrador	Si	No	No
196	183	Martínez Rocas Pascual	35	Nueva	Id.	Si	Si	Si
*	184	Mousterde Sanz Valero	48	Virgen	Herrero	Si	Si	Si
204	185	Muniente Albiso Pedro	28	Cascallar	Jornalero	Si	No	No
*	186	Muniente Asensio Pascual	48	Baja	Labrador	Si	No	No
209	187	Muniente Albaiceta Antonio	33	Horno	Id.	Si	No	No
*	188	Muniente Barriendos Antonio	63	Cascallar	Id.	Si	No	No
210	189	Muniente Barriendos Blas	52	Portillo	Id.	Si	No	No
211	190	Muniente Berges Florencio	27	Bodegas	Carpintero	Si	Si	Si
*	191	Muniente Muniente Justo	47	Portillo	Labrador	Si	Si	Si
*	192	Muniente Muniente Manuel	32	Bodegas	Id.	Si	No	No
*	193	Muniente Navales Casimiro	43	Enseñanza	Jornalero	Si	No	No
*	194	Muniente Navales Marco	36	Virgen	Id.	Si	No	No
212	195	Muniente Barriendos Manuel	57	San Miguel	Labrador	Si	No	No
213	196	Muniente Barriendos Pedro	47	Bodegas	Id.	Si	No	No
215	197	Muniente Cardona Domingo	6	Balsa	Id.	Si	No	No
216	198	Muniente Cardona Manuel	66	Enseñanza	Jornalero	Si	Si	Si
217	199	Muniente Casanova Florentin	51	Santa María	Labrador	Si	No	No
218	200	Muniente Jarrod Celestino	48	Virgen	Id.	Si	Si	Si
220	201	Muniente Muniente Cristóbal	61	Calvario	Id.	Si	Si	Si
221	202	Muniente Muniente Florencio	56	Id.	Jornalero	Si	No	No
228	203	Muniente Ravinad Miguel	40	Peneta	Id.	Si	Si	Si
*	204	Muniente Ravinad Manuel	30	Calvario	Labrador	Si	No	No
*	205	Muniente Pallás Pedro	31	Balsa	Id.	Si	No	No
233	206	Muniente Ravinad Angel	42	Mayor	Id.	Si	No	No
*	207	Muniente Ravinad Lázaro	37	Id.	Id.	Si	No	No
229	208	Muniente Sanz Miguel	61	Virgen	Jornalero	Si	No	No
*	209	Muniente Soro Antonio	47	Portillo	Id.	Si	No	No
*	210	Muniente Soro Francisco	35	Santa María	Labrador	Si	No	No
232	211	Muniente Soro José	39	Id.	Id.	Si	Si	Si
*	212	Navales Casanova Miguel	29	Isidro	Jornalero	Si	No	No
*	213	Navales Casanova Alejandro	31	Salto	Id.	Si	No	No
*	214	Navales Martínez Marcelo	50	Bodegas	Labrador	Si	No	No
*	215	Navales Pallarés Santiago	26	Calvario	Jornalero	Si	Si	Si
*	216	Navales Martín Vicente	69	Portillo	Id.	Si	Si	Si
*	217	Navales Acero Pedro (2.º)	32	Id.	Id.	Si	Si	Si
235	218	Navales Acero Escolástico	77	Id.	Labrador	Si	Si	Si
236	219	Navales Acero Francisco (2.º)	39	San Miguel	Id.	Si	Si	Si
237	220	Navales Acero Francisco (1.º)	61	Baja	Id.	Si	Si	Si
238	221	Navales Acero José	65	Isidro	Id.	Si	Si	Si
240	222	Navales Acero Miguel	62	Santa María	Id.	Si	Si	Si
241	223	Navales Acero Pablo	58	Balsa	Id.	Si	Si	Si
242	224	Navales Acero Pedro	53	Cascallar	Id.	Si	Si	Si
243	225	Navales Acero Santos	45	Calvario	Id.	Si	Si	Si
244	226	Navales Barriendos Manuel	44	Virgen	Id.	Si	Si	Si
245	227	Navales Barrolín Mariano	60	Id.	Id.	Si	No	No
249	228	Navales Martínez José (2.º)	41	Bodegas	Id.	Si	Si	Si
250	229	Navales Martínez José (1.º)	40	Carcel	Id.	Si	No	No
251	230	Navales Martínez Modesto	41	Bodegas	Id.	Si	Si	Si
254	231	Navales Martínez Pascual	47	Plaza	Id.	Si	Si	Si
255	232	Navales Muniente Félix	52	Mayor	Id.	Si	No	No
256	233	Navales Muniente Pascual	59	Baja	Jornalero	Si	No	No
259	234	Navales Pallás Mariano	48	Virgen	Id.	Si	No	No
*	235	Navales Quitalre Severino	38	Cascallar	Labrador	Si	No	No
*	236	Navales Navales Nicolás	30	Enseñanza	Id.	Si	Si	Si
*	237	Navales Ravinad Miguel	31	Santa María	Jornalero	Si	Si	Si
264	238	Nicolás Arruego Florencio	67	San Miguel	Carpintero	Si	Si	Si
*	239	Nicolás Piazuelo Miguel	37	Mayor	Id.	Si	Si	Si
266	240	Pallás Acero Simeón	45	Templarios	Jornalero	Si	No	No

Si se o no elegible para cargos concejiles	SABE		Número de orden	APELLIDOS Y NOMBRES	Edad	DOMICILIO	PROFESIÓN	Si se o no elegible para cargos concejiles		SABE	
	Lastr.	Escritab.						Lastr.	Escritab.		
Si	Si	Si	241	Pallás Pina Andrés	48	Bodegas	Jornalero	Si	Si	Si	
Si	No	No	242	Pallás Navales Manuel	31	Calvario	Id.	Si	No	No	
Si	Si	Si	243	Pallás Solán Santos	31	Santa María	Id.	Si	No	No	
Si	Si	Si	244	Pallás Pina Santiago	35	Enseñanza	Id.	Si	Si	Si	
Si	No	No	245	Pallás Casanova Faustino	52	Baja	Labrador	Si	No	No	
Si	No	No	246	Pallás Casanova Miguel	68	Portillo	Jornalero	Si	Si	Si	
Si	No	No	247	Pina Acero Pedro	25	Cascallar	Id.	Si	Si	Si	
Si	No	No	248	Pallás Navales Santiago	36	Peñeta	Id.	Si	No	No	
Si	No	No	268	249	Pallás Casanova Pedro	70	Virgen	Labrador	Si	No	No
Si	Si	Si	270	250	Pallas Moreno Cayetano	36	Id.	Id.	Si	No	No
Si	Si	Si	271	251	Pallas Moreno Faustino	43	Salto	Id.	Si	No	No
Si	No	No	273	252	Pallas Muniente Rudesindo	49	Plaza	Id.	Si	Si	Si
Si	No	No	274	253	Pallas Navales Beato	70	Virgen	Id.	Si	Si	Si
Si	No	No	278	254	Pallas Navales Amito	70	Id.	Jornalero	Si	No	No
Si	No	No	279	255	Pamplona Acero Francisco	35	Portillo	Labrador	Si	No	No
Si	No	No	281	256	Pamplona Acero José	66	Virgen	Jornalero	Si	No	No
Si	No	No	283	257	Pamplona Barriendos Pio	46	Bodegas	Id.	Si	Si	Si
Si	Si	Si	284	258	Pardo Guin José	54	Santa María	Presbitero	Si	Si	Si
Si	No	No	285	259	Peralta Navales Francisco	38	Baja	Jornalero	Si	No	No
Si	Si	Si	286	260	Peralta Piazuolo Fidel	65	Id.	Id.	Si	Si	Si
Si	Si	Si	289	261	Piazuelo Acero Antonio	34	Nueva	Id.	Si	Si	Si
Si	No	No	290	262	Piazuelo Acero Benigno	74	Virgen	Labrador	Si	No	No
Si	Si	Si	291	263	Piazuelo Acero Bernabé	48	Enseñanza	Id.	Si	No	No
Si	No	No	292	264	Pallás Navales José	34	Virgen	Jornalero	Si	Si	Si
Si	No	No	293	265	Piazuelo Acero Miguel	51	Nueva	Labrador	Si	Si	Si
Si	No	No	294	266	Piazuelo Bérgeles Miguel	60	Enseñanza	Id.	Si	No	No
Si	No	No	295	267	Piazuelo Cerbellón Mateo	35	Santa María	Id.	Si	No	No
Si	No	No	296	268	Piazuelo Falcón Antonio	44	Virgen	Id.	Si	Si	Si
Si	No	No	297	269	Piazuelo Falcón Francisco	46	Nueva	Id.	Si	No	No
Si	No	No	298	270	Piazuelo Jarrod Simeón	66	Cascallar	Jornalero	Si	No	No
Si	Si	Si	299	271	Piazuelo Muniente Mariano	48	Plaza	Id.	Si	No	No
Si	No	No	300	272	Piazuelo Navales Bonifacio	45	Mayor	Id.	Si	No	No
Si	No	No	301	273	Piazuelo Navales José	45	Portillo	Id.	Si	No	No
Si	No	No	302	274	Piazuelo Sanz Santiago	57	Virgen	Labrador	Si	Si	Si
Si	Si	Si	303	275	Piazuelo Soro Pedro	43	Enseñanza	Id.	Si	Si	Si
Si	Si	Si	304	276	Peinado Villa Pascual	69	Santa María	Id.	Si	No	No
Si	Si	Si	305	277	Pina Martín Antonio	37	Nueva	Id.	Si	Si	Si
Si	Si	Si	306	278	Pina Sanz Cayo	59	Santa María	Id.	Si	Si	Si
Si	Si	Si	307	279	Pina Vicente Felipe	58	Extramuros	Id.	Si	No	No
Si	Si	Si	308	280	Pina Vicente Marco	49	Baja	Id.	Si	No	No
Si	Si	Si	309	281	Poyo Toro Sixto	60	Balsa	Id.	Si	No	No
Si	Si	Si	310	282	Prades Barriendos Antonio	64	Cascallar	Id.	Si	No	No
Si	Si	Si	311	283	Prades Barriendos Francisco	71	Baja	Id.	Si	No	No
Si	Si	Si	312	284	Prades Solán Pablo	34	Isidro	Id.	Si	Si	Si
Si	Si	Si	313	285	Ravinad Génova Enrique	38	Santa María	Id.	Si	Si	Si
Si	Si	Si	314	286	Ravinad Catalán Pedro	33	Nueva	Id.	Si	No	No
Si	Si	Si	315	287	Ravinad Catalán Santos	38	Santa María	Id.	Si	No	No
Si	No	No	316	288	Ravinad Acero Francisco	58	Id.	Id.	Si	Si	Si
Si	Si	Si	317	289	Ravinad Muniente Pascual	30	Calvario	Jornalero	Si	No	No
Si	No	No	318	290	Ravinad Acero José	65	Isidro	Labrador	Si	Si	Si
Si	Si	Si	319	291	Ravinad Muniente Marcelino	34	Portillo	Jornalero	Si	No	No
Si	Si	Si	320	292	Ravinad Navales José	53	Calvario	Labrador	Si	Si	Si
Si	No	No	321	293	Ravinad Navales Justo	66	Enseñanza	Id.	Si	No	No
Si	No	No	322	294	Ravinad Navales Manuel	66	Santa María	Id.	Si	No	No
Si	No	No	323	295	Ravinad Rocés José	54	Id.	Id.	Si	Si	Si
Si	No	No	324	296	Ravinad Solán Evaristo	45	Virgen	Id.	Si	No	No
Si	Si	Si	325	297	Ravinad Soro Manuel	63	Cascallar	Id.	Si	Si	Si
Si	Si	Si	326	298	Ravinad Soro Mateo	53	Baja	Id.	Si	Si	Si
Si	Si	Si	327	299	Ravinad Soro Rafael	67	Calvario	Id.	Si	Si	Si
Si	No	No	328	300	Rodellar Gros Cándido	38	Isidro	Jornalero	Si	No	No



Número de orden	De la Inscripción o lista general	En la Inscripción	APELLIDOS Y NOMBRES	Edad	DOMICILIO	PROFESIÓN	SABE		
							Si o no aptable para cargos concejales	Leer	Escribir
330	301		Roces Ravinad Anselmo	47	Cascallar	Labrador	Si	Si	Si
»	302		Ramía Nogués Manuel	32	Virgen	Herrero	Si	Si	Si
»	303		Secanella Vicente José	44	Templarios	Jornalero	Si	Si	Si
»	304		Soro Barriendos Juan	65	Baja	Id.	Si	No	No
»	305		Secanella Piazuelo Mariano	26	Calvario	Id.	Si	No	No
»	306		Sanz Aranda Pedro	48	Id.	Id.	Si	No	No
332	307		Sanz Albaiceta Gervasio	64	Id.	Id.	Si	No	No
333	308		Sanz Albaiceta Gregorio	57	Enseñanza	Id.	Si	No	No
334	309		Sanz Cardona Andrés	37	Portillo	Id.	Si	No	No
»	310		Sanz Cardona Simeón	36	Enseñanza	Id.	Si	No	No
335	311		Sanz Cardona Francisco	66	Calvario	Id.	Si	No	No
»	312		Sanz Cardona Antonio	34	Portillo	Id.	Si	No	No
336	313		Sanz Casanova Joaquín	57	Nueva	Id.	Si	No	No
338	314		Sanz Casanova Lucas	65	Enseñanza	Id.	Si	No	No
339	315		Sanz Casanova Pedro	67	Oriente	Id.	Si	Si	Si
»	316		Sanz Condón Pedro	66	Enseñanza	Id.	Si	No	No
»	317		Sanz Jarrod José	64	Baja	Labrador	Si	No	No
»	318		Sanz Soro Mascario	45	Virgen	Jornalero	Si	Si	Si
»	319		Sanz Soro Pascual	48	Enseñanza	Id.	Si	Si	Si
»	320		Sanz Vicente José 1.º	34	Calvario	Id.	Si	No	No
»	321		Sanz Vicente Antonio	30	Oriente	Id.	Si	No	No
»	322		Secanella Anadón Miguel	50	Id.	Id.	Si	No	No
»	323		Secanella Vicente Tomas	43	Id.	Labrador	Si	No	No
»	324		Secanella Vicente Francisco	48	Peñeta	Jornalero	Si	No	No
»	325		Solán Barriendos Domingo	41	Enseñanza	Id.	Si	No	No
»	326		Solán Barriendos Vicente	37	Id.	Id.	Si	No	No
»	327		Soro Acero Manuel	35	Calvario	Id.	Si	No	No
»	328		Soro Barriendos Antonio	57	San Miguel	Id.	Si	Si	Si
»	329		Soro Pamplona Francisco	68	Baja	Id.	Si	No	No
»	330		Soro Pamplona José	60	Calvario	Labrador	Si	No	No
»	331		Torner Alcober Francisco	30	Virgen	Albañil	Si	Si	Si
»	332		Ubeda Lizano Francisco	35	Extramuros	Jornalero	Si	No	No
»	333		Usón Casanova Nicolás	58	Portillo	Labrador	Si	No	No
»	334		Vicente Navales Miguel	28	Bodegas	Jornalero	Si	No	No
»	335		Vicente Navales Gregorio	31	Baja	Id.	Si	Si	Si
»	336		Vallespín Soro Ruperto	30	Templarios	Id.	Si	No	No
»	337		Vicente Navales José	28	Baja	Id.	Si	No	No
363	338		Vallespín Muniente Miguel	30	San Miguel	Id.	Si	No	No
»	339		Vicente Ortiz Manuel	26	Virgen	Id.	Si	No	No
»	340		Vallespín Muniente Manuel	30	Id.	Id.	Si	No	No
»	341		Vallespín Peralta Alberto	65	Id.	Labrador	Si	No	No
366	342		Vallespín Peralta Luciano	41	Oriente	Jornalero	Si	No	No
367	343		Vallespín Peralta Marcos	49	Horno	Id.	Si	No	No
368	344		Vallespín Piazuelo Francisco	47	Cascallar	Id.	Si	No	No
371	345		Vallespín Solán Vicente	70	Portillo	Id.	Si	No	No
372	346		Vallespín Vicente Pedro	56	San Miguel	Id.	Si	No	No
373	347		Vallespín Rocés Antonio	28	Portillo	Id.	Si	No	No
374	348		Valls Martínez Francisco	46	Baja	Albañil	Si	Si	Si
375	349		Valls Martínez José	50	Calvario	Id.	Si	Si	Si
376	350		Valls Martínez Manuel	49	Id.	Tejedor	Si	Si	Si
»	351		Vicente Vallespín Miguel	45	Santa María	Jornalero	Si	No	No
»	352		Vicente Vallespín Pedro	48	Salto	Id.	Si	No	No
»	353		Vicente Pallarés José	33	Santa María	Id.	Si	No	No
»	354		Vicente Navales José	30	Enseñanza	Id.	Si	No	No
»	355		Vicente Acero Julio	37	Virgen	Id.	Si	No	No
»	356		Vicente Navales Antonio	30	Id.	Id.	Si	No	No
377	357		Vicente Andrés Miguel	68	Mayor	Labrador	Si	No	No
379	358		Vicente Barriendos Antonio (1.º)	50	Cascallar	Id.	Si	Si	Si
380	359		Vicente Barriendos Miguel	54	Portillo	Id.	Si	No	No
381	360		Vicente Berges Miguel	33	Id.	Id.	Si	No	No

Número de or

De la Inscripción
o lista general382
384
»
386
388
»
»
392
393
394
396
397
399
»
»
403
»
»
»

Si es o fue elegible para cargos concejales	SABE		Número de orden	En la Sección	APELLIDOS Y NOMBRES	Edad.....	DOMICILIO	PROFESIÓN	SABE		
	Leer.....	Escribir.....							Si es o no elegible para cargos concejales	Leer.....	Escribir.....
Si	Si	Si	382	361	Vicente Berges Pascual	62	Peñeta	Pastor	Si	No	No
Si	Si	Si	384	362	Vicente Casanova Alejandro	71	Virgen	Id.	Si	No	No
Si	Si	Si	*	363	Vicente Casanova Pedro	33	Cascallar	Jornalero	Si	No	No
Si	No	No	386	364	Vicente Muniente Antonio	56	Templarios	Id.	Si	No	No
Si	No	No	388	365	Vicente Muniente José	58	Nueva	Labrador	Si	No	No
Si	No	No	*	366	Vicente Pallarés Manuel	49	Enseñanza	Id.	Si	Si	Si
Si	No	No	*	367	Vicente Piazuelo Miguel	44	Mayor	Id.	Si	No	No
Si	No	No	392	368	Vicente Roselló Mariano	46	Santa María	Jornalero	Si	No	No
Si	No	No	393	369	Vicente Sanz Antonio	57	Id.	Id.	Si	No	No
Si	No	No	394	370	Vicente Ubeda Antonio	48	Virgen	Pastor	Si	No	No
Si	No	No	396	371	Vicente Ubeda Manuel	58	Nueva	Id.	Si	No	No
Si	No	No	397	372	Vicente Vallespin Manuel	38	Virgen	Jornalero	Si	No	No
Si	No	No	399	373	Vicente Vallespin Pascual	60	Id.	Id.	Si	No	No
Si	No	No	*	374	Vicente Muniente Francisco	57	Enseñanza	Id.	Si	No	No
Si	Si	Si	*	375	Vicente Ortiz Miguel	33	Nueva	Id.	Si	Si	Si
Si	No	No	403	376	Villa Albariceta Alejandro	51	Santa María	Id.	Si	Si	Si
Si	No	No	*	377	Villa Barriendos Manuel	32	Calvario	Id.	Si	Si	Si
Si	Si	Si	*	378	Villa Barriendos Pedro	35	Virgen	Id.	Si	Si	Si
Si	Si	Si	*	379	Villa Barriendos José	36	Baja	Labrador	Si	Si	Si



DE LA PROVINCIA DE BARCELONA

NÚMERO DE ORDEN	NOMBRE	APELLIDOS Y NOMBRES	NÚMERO DE ORDEN	
			DE LA INSCRIPCIÓN	DE LA GENERAL
1		Vicente Ferrer Ferrer		
2		Vicente Ferrer Ferrer		
3		Vicente Ferrer Ferrer		
4		Vicente Ferrer Ferrer		
5		Vicente Ferrer Ferrer		
6		Vicente Ferrer Ferrer		
7		Vicente Ferrer Ferrer		
8		Vicente Ferrer Ferrer		
9		Vicente Ferrer Ferrer		
10		Vicente Ferrer Ferrer		
11		Vicente Ferrer Ferrer		
12		Vicente Ferrer Ferrer		
13		Vicente Ferrer Ferrer		
14		Vicente Ferrer Ferrer		
15		Vicente Ferrer Ferrer		
16		Vicente Ferrer Ferrer		
17		Vicente Ferrer Ferrer		
18		Vicente Ferrer Ferrer		
19		Vicente Ferrer Ferrer		
20		Vicente Ferrer Ferrer		
21		Vicente Ferrer Ferrer		
22		Vicente Ferrer Ferrer		
23		Vicente Ferrer Ferrer		
24		Vicente Ferrer Ferrer		
25		Vicente Ferrer Ferrer		
26		Vicente Ferrer Ferrer		
27		Vicente Ferrer Ferrer		
28		Vicente Ferrer Ferrer		
29		Vicente Ferrer Ferrer		
30		Vicente Ferrer Ferrer		
31		Vicente Ferrer Ferrer		
32		Vicente Ferrer Ferrer		
33		Vicente Ferrer Ferrer		
34		Vicente Ferrer Ferrer		
35		Vicente Ferrer Ferrer		
36		Vicente Ferrer Ferrer		
37		Vicente Ferrer Ferrer		
38		Vicente Ferrer Ferrer		
39		Vicente Ferrer Ferrer		
40		Vicente Ferrer Ferrer		
41		Vicente Ferrer Ferrer		
42		Vicente Ferrer Ferrer		
43		Vicente Ferrer Ferrer		
44		Vicente Ferrer Ferrer		
45		Vicente Ferrer Ferrer		
46		Vicente Ferrer Ferrer		
47		Vicente Ferrer Ferrer		
48		Vicente Ferrer Ferrer		
49		Vicente Ferrer Ferrer		
50		Vicente Ferrer Ferrer		
51		Vicente Ferrer Ferrer		
52		Vicente Ferrer Ferrer		
53		Vicente Ferrer Ferrer		
54		Vicente Ferrer Ferrer		
55		Vicente Ferrer Ferrer		
56		Vicente Ferrer Ferrer		
57		Vicente Ferrer Ferrer		
58		Vicente Ferrer Ferrer		
59		Vicente Ferrer Ferrer		
60		Vicente Ferrer Ferrer		

LISTA de los

Número de orden	
En la Sección	De la Inscripción de la General

- 1
- 2
- 3
- 4
- 5
- 6
- 7
- 8
- 9
- 10
- 11
- 12
- 13
- 14
- 15
- 16
- 17
- 18
- 19
- 20
- 21
- 22
- 23
- 24
- 25
- 26
- 27
- 28
- 29
- 30
- 31
- 32
- 33
- 34
- 35
- 36
- 37
- 38
- 39
- 40
- 41
- 42
- 43
- 44
- 45
- 46
- 47
- 48
- 49
- 50
- 51
- 52
- 53
- 54
- 55
- 56
- 57
- 58
- 59
- 60

