13.278

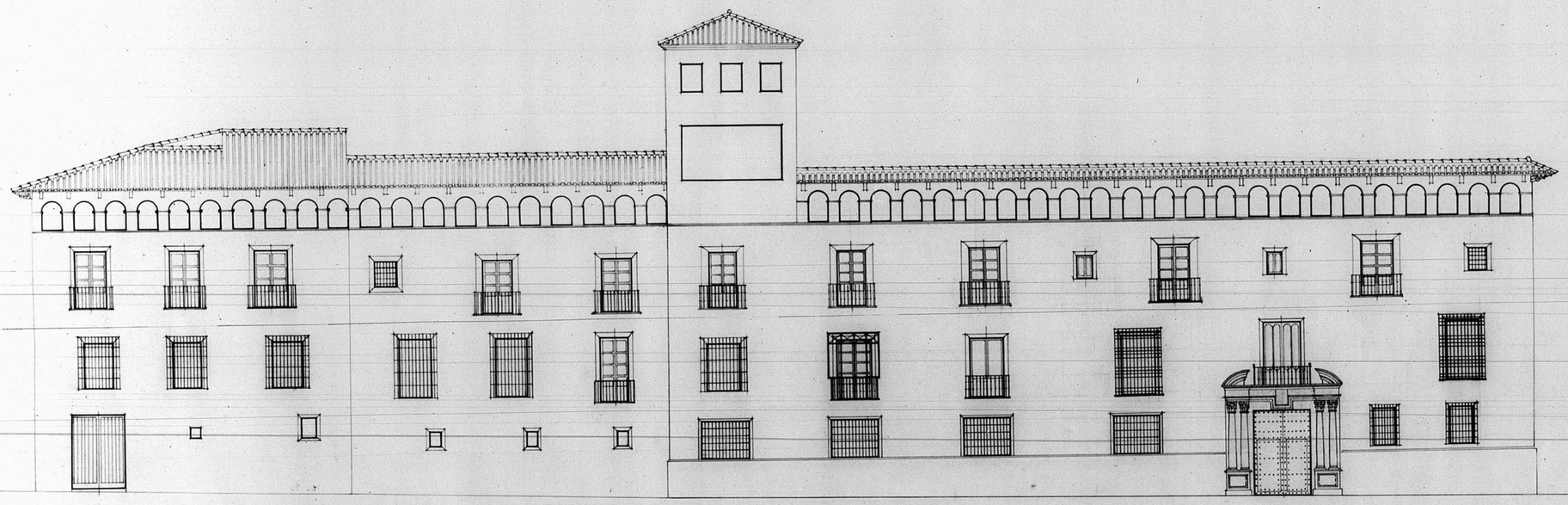

Dirección General de Regiones Devastadas
Oficina de Proyectos de la
Región Aragonesa

P.nº

Localidad: TERUEL

Asunto: RECONSTRUCCION DEL PALACIO EPISCOPAL= ESTADO ACTUAL.

Planos.	Escalas
ALZADO	1:100.

Vº Bº
El Arquitecto Jefe.

Teruel. Junio 1941.
El Arquitecto.
José Moñino

Modificaciones:

Visados:

667

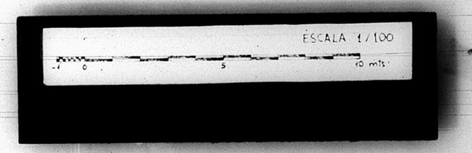

GOBIERNO DE ARAGON