

SADAVA

LISTA de los electores de este Municipio, que se publica á los efectos del párrafo 2.º del artículo 16 de la Ley de 26 de Junio de 1901.

RECTIFICACION DE 1904

Orden de orden		APELLIDOS Y NOMBRES	Cada...	DOMICILIO	PROFESIÓN	SABER		
En el padrón general	En el padrón de electores					Si no es elector por sus propios sufragios	Letras	Escritura
2	1	Abadía Galbán Andrés	43	Imperio	Del campo	Si	Si	Si
4	2	Aguas Asín Felipe	51	La Alberca	Pastor	Si	No	No
5	3	Aguerri Aibar José	56	La Fuente	Labrador	Si	No	No
6	4	Aguerri Aibar Ramón	53	Mayor	Id.	Si	No	No
7	5	Aguerri Aznárez Manuel	78	Barrio Verde	Pastor	Si	No	No
*	6	Aguerri Calvo Jesús	86	Imperio	Del campo	Si	Si	Si
*	7	Aguerri Ezeberri Marcial	25	Ermita	Id.	Si	No	No
*	8	Aguerri Martínez José María	31	Barrio Verde	Id.	Si	Si	Si
*	9	Aguerri Giménez José María	32	Alberca	Id.	Si	Si	Si
*	10	Aguerri Giménez Wenceslao	27	Lafuente	Labrador	Si	No	No
12	11	Aguerri Marín Gabriel	57	Barrio Verde	Del campo	Si	No	No
14	12	Aguerri Martínez Germán	43	Id.	Pastor	Si	No	No
15	13	Aguerri Martínez Andrés	49	La Alberca	Del campo	Si	Si	Si
16	14	Aguerri Navarro Ricardo	53	Ermita	Id.	Si	No	No
18	15	Aguerri Remón Juan	51	La Alberca	Id.	Si	No	No
19	16	Aguerri Remón Onofre	43	Meca	Id.	Si	Si	Si
*	17	Alayeto Romeo Mariano	34	Plaza Alta	Id.	Si	Si	Si
*	18	Aibar Daguerrí Guillermo	37	Lafuente	Id.	Si	No	No
20	19	Aibar Daguerrí Cruz	48	Barrio Verde	Guarda	Si	Si	Si
21	20	Aibar Daguerrí Mariano	43	Mayor	Del campo	Si	Si	Si
23	21	Aibar Garcés Andrés	69	Barrio Verde	Id.	Si	No	No
*	22	Aibar Moreo Faustino	38	Cantarranas	Id.	Si	Si	Si
*	23	Alzuet Aznárez Guillermo	34	La Alberca	Pastor	Si	No	No
*	24	Alzuet Aznárez Jorge	26	Ermita	Del campo	Si	No	No
28	25	Alzuet Calvo Fugencio	36	La Alberca	Id.	Si	No	No
31	26	Alzuet Calvo Mariano	44	Id.	Id.	Si	Si	Si
31	27	Anaut Brua Paulino	46	Cantarranas	Pastor	Si	No	No
33	28	Andérix Aibar Santiago	72	Barrio Verde	Labrador	Si	Si	Si
34	29	Andérix Aibar Valentín	67	Mayor	Id.	Si	Si	Si
*	30	Andérix Goñi Emilio	25	Id.	Id.	Si	Si	Si
36	31	Andérix Pascual Gregorio	49	Plaza la Virgen	Alguacil	Si	Si	Si
37	32	Andérix Pascual Valeriano	53	Imperio	Del campo	Si	No	No
*	33	Ara Samper Felipe	37	Cantarranas	Comerciante	Si	Si	Si
*	34	Arrospide Calvo Angel	25	La Ermita	Pastor	Si	No	No
39	35	Arrospide Compais Andrés	59	Imperio	Id.	Si	Si	Si
*	36	Arruga Poderós Manuel	43	Barrio Verde	Del campo	Si	No	No
40	37	Aragón Senao Benito	61	Id.	Id.	Si	Si	Si
41	38	Aragón Senao Miguel	55	Id.	Id.	Si	Si	Si
42	39	Arbuniés Aznárez Joaquín	44	Imperio	Labrador	Si	Si	Si
44	40	Arcéiz Brun Francisco	66	Cantarranas	Id.	Si	No	No
49	41	Arcéiz Moreo Tomás	31	La Alberca	Del campo	Si	No	No
*	42	Arcéiz Chaverri Martín	33	Meca	Guarda	Si	No	No
*	43	Arcéiz Veiza Inocencio	34	La Alberca	Del campo	Si	No	No
*	44	Artajo Torralba Jaime	23	Barrio Nuevo	Labrador	Si	Si	Si
*	45	Artajo Lizalde Marcial	73	Id.	Id.	Si	Si	Si
*	46	Artús Olóriz Adrián	35	Mayor	Del campo	Si	Si	Si
52	47	Artús Olóriz Vicente	50	Cantarranas	Id.	Si	Si	Si
53	48	Asín Olloqui Eugenio	59	La Alberca	Id.	Si	No	No
54	49	Asín Olloqui Braulio	52	Id.	Id.	Si	No	No
*	50	Asín Rández Valeriano	26	Id.	Id.	Si	Si	Si
57	51	Asín Tiraplegui Lucio	46	Id.	Id.	Si	No	No
59	52	Ayarra Iguaz Angel	45	Cantarranas	Labrador	Si	Si	Si
61	53	Aznárez Arles Luis	49	Imperio	Del campo	Si	No	No
62	54	Aznárez Arlés Luciano	45	Barrio Verde	Id.	Si	No	No
*	55	Aznárez Cajal Pedro	34	Los Hornos	Id.	Si	No	No
*	56	Aznárez Cortés Luciano	26	Mayor	Id.	Si	No	No
64	57	Aznárez Círez Benito	59	Lafuente	Id.	Si	Si	Si
65	58	Aznárez Iñiguez Jesús	39	Xinto	Id.	Si	No	No
66	59	Bagüés Cervero Mariano	52	Plaza Alta	Albañil	Si	Si	Si
68	60	Bagüés Círez Benito	64	Lafuente	Del campo	Si	Si	Si

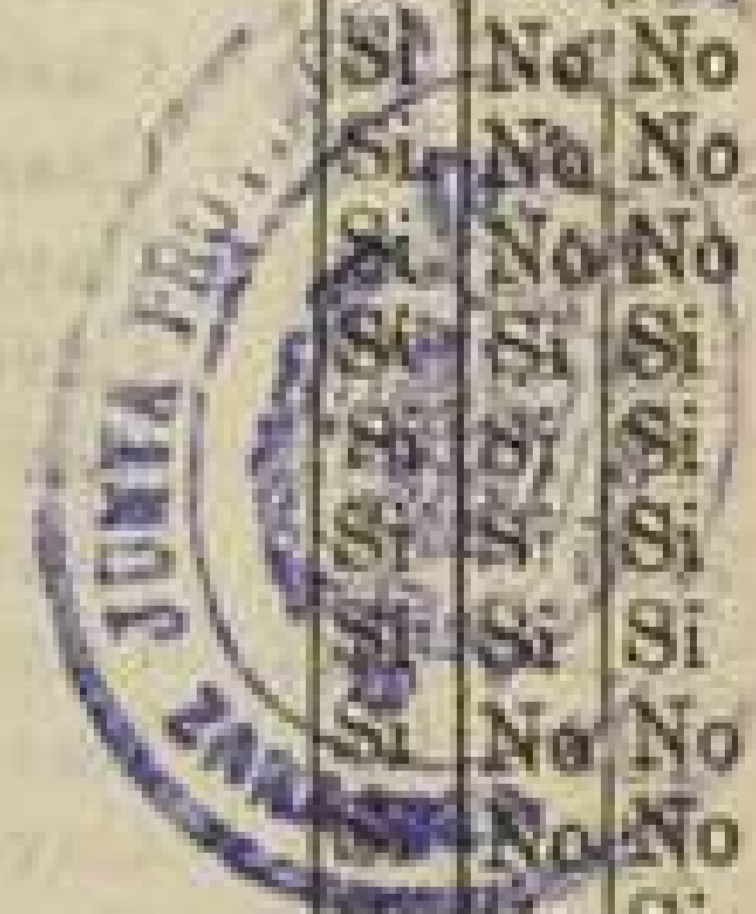

BOLETIN OFICIAL EXTRAORDINARIO

Número de orden	APELLIDOS Y NOMBRES	Edad	DOMICILIO	PROFESIÓN	SANE		
					Si es o no elegible para cargos concejiles	Leer	Declarar
61	Bagüés Ignaz José	30	Barrio Verde	Albañil	Si	Si	Si
62	Bandrés Aibar Ricardo	40	Mayor	Labrador	Si	Si	Si
63	Barrachina Civera Manuel	67	Barrio Nuevo	Confitero	Si	Si	Si
64	Baranguán Asin Alejandro	39	Barrio Verde	Labrador	Si	Si	Si
65	Bastardes Usón Domingo	32	Id.	Comerciante	Si	Si	Si
66	Bello Laborda Miguel	70	Mayor	Labrador	Si	Si	Si
67	Bello Laborda Nicasio	75	La Alberca	Id.	Si	Si	Si
68	Berges Olóriz Sabino	46	Barrio Verde	Pastor	Si	No	No
69	Berges Olóriz Fransisco	57	Id.	Id.	Si	No	No
70	Bergüés Ignaz Lorenzo	40	Mayor	Del campo	Si	No	No
71	Bergüés Ignaz José María	42	La Fuente	Zapatero	Si	Si	Si
72	Bernad Bergua Antonio	38	Imperio	Tratante	Si	Si	Si
73	Biec Cortés Guillermo	44	Mayor	Labrador	Si	Si	Si
74	Bias Tejada Alejandro	43	Atalaya	Caminero	Si	Si	Si
75	Borao Brun Gregorio	54	La Alberca	Del campo	Si	No	No
76	Borao López Jacinto	25	Id.	Id.	Si	Si	Si
77	Borao Olóriz Julián	25	Id.	Id.	Si	No	No
78	Blasco Atrián Domingo	59	Imperio	Caminero	Si	Si	Si
79	Brun Mombiela Hipólito	35	Ermita	Del campo	Si	Si	Si
80	Brun Zazón Matías	61	Barrio Verde	Guarda	Si	No	No
81	Brun Calvo Antonio	30	Mayor	Pastor	Si	No	No
82	Cajal Pascual Juan	40	Id.	Labrador	Si	Si	Si
83	Cajal Pascual José	38	Id.	Sacerdote	Si	Si	Si
84	Carrica Jauregui Victoriano	30	Id.	Pastor	Si	Si	Si
85	Calvo Candao Carmelo	66	Meca	Id.	Si	No	No
86	Calvo Candao Manuel	62	La Fuente	Id.	Si	No	No
87	Calvo Chaverri José	30	Meca	Id.	Si	No	No
88	Calvo Eseverri José	36	Plaza la Virgen	Voz pública	Si	Si	Si
89	Calvo Eseverri Cecilio	32	La Fuente	Labrador	Si	Si	Si
90	Calvo Lamarca Alejandro	53	Meca	Id.	Si	Si	Si
91	Calvo Pasenal Lucas	42	La Alberca	Id.	Si	Si	Si
92	Calvo Llamas Julio	27	Ermita	Jornalero	Si	No	No
93	Canales Castejón Alberto	61	Mayor	Labrador	Si	Si	Si
94	Casamayor Candao Delfin	61	Barrio Verde	Del campo	Si	No	No
95	Casamayor Andériz Gregorio	29	Id.	Id.	Si	No	No
96	Casamayor Andériz Sergio	26	La Alberca	Id.	Si	No	No
97	Casamayor Canales José	50	Mayor	Constructor carros	Si	Si	Si
98	Casamayor Calvo Jesús	33	La Alberca	Zapatero	Si	Si	Si
99	Casamayor Daguerri Rufino	45	Plaza Alta	Labrador	Si	Si	Si
100	Casamayor Daguerri León	54	Mayor	Id.	Si	Si	Si
101	Casamayor Fernández Miguel	42	Imperio	Del campo	Si	Si	Si
102	Casamayor Moreo Pascual	66	La Alberca	Id.	Si	No	No
103	Cavero Andériz José	74	La Ermita	Id.	Si	No	No
104	Cavero Asin Félix	45	La Alberca	Labrador	Si	Si	Si
105	Cavero Aineto Mariano	44	La Fuente	Posador	Si	Si	Si
106	Cavero Círez Roque	59	Mayor	Del campo	Si	No	No
107	Cavero Elizaguibel Alejandro	25	Id.	Id.	Si	Si	Si
108	Cavero Góngora Juan	41	Imperio	Id.	Si	No	No
109	Cavero Lain Joaquín	45	Hornos	Pastor	Si	No	No
110	Cavero López Ramón	77	Imperio	Del campo	Si	No	No
111	Cavero López Angel	28	Mayor	Id.	Si	Si	Si
112	Cavero López Cecilio	36	Xinto	Id.	Si	Si	Si
113	Cavero Mombiela Francisco	49	Barrio Verde	Id.	Si	No	No
114	Cavero Pascual Antonio	62	Alberca	Pastor	Si	Si	Si
115	Cavero Sanz Andrés	62	Ermita	Jornalero	Si	No	No
116	Cavero Sanz Benito	55	Mayor	Id.	Si	No	No
117	Cavero Zazón Mariano	62	Alberca	Del campo	Si	Si	Si
118	Círez Jarauta Gregorio	50	Xinto	Id.	Si	No	No
119	Círez López Gregorio	40	Meca	Id.	Si	No	No
120	Círez Martínez Gabino	29	Barrio Verde	Pastor	Si	No	No

Número de De la inscrip- ción general

154
155
158
159
160
161
162
164
165
167
169
178
179
181
182
184
186
187
192
194
195
196
197
198
199
203
205
206
207
208
213
216
217
218
219
12

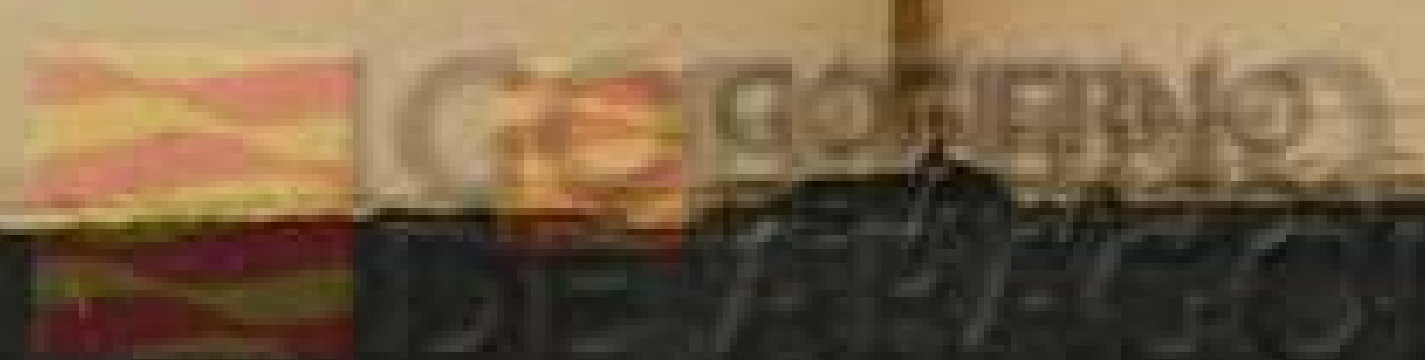

Número de orden		APELLIDOS Y NOMBRES	Edad	DOMICILIO	PROFESIÓN	SABER			
De la Inscripción general	De la Sección					Si es o no electible para cargos concejiles	Lect.	Escritur.	Arifm.
222	181	Gil Bagüés Manuel	75	Meca	Del campo	Si	Si	Si	
	182	Gil Giménez Víctor	42	Mayor	Id.	Si	Si	Si	
223	183	Gil Lamarca José	44	Xinto	Id.	Si	Si	Si	
225	184	Gil Sangorrín Pascual	48	Cantarranas	Id.	Si	Si	Si	
226	185	Gil Sangorrín Enrique	42	Meca	Id.	Si	Si	Si	
227	186	Gil Sanz Felipe	74	Mayor	Id.	Si	No	No	
228	187	Guillén Barrachina José	54	Id.	Confitero	Si	Si	Si	
	188	Guillén Bericat Martín	54	Id.	Jornalero	Si	Si	Si	
	189	Guillén Recaj Valentín	27	Id.	Id.	Si	Si	Si	284
	190	Giménez Cortés Bernabé	38	La Alberca	Del campo	Si	No	No	
	191	Giménez Cortés Gaspar	34	Mayor	Id.	Si	Si	Si	
	192	Giménez Compais Alejandro	30	La Alberca	Id.	Si	Si	Si	287
	193	Giménez Compais Angel	26	La Ermita	Id.	Si	No	No	288
	194	Giménez Ezquerria Felipe	35	Meca	Id.	Si	Si	Si	
	195	Giménez Chóliz Luciano	33	Imperio	Id.	Si	Si	Si	
233	196	Giménez López Blas	54	Id.	Id.	Si	No	No	292
234	197	Giménez López Hipólito	53	Ermita	Id.	Si	No	No	293
236	198	Giménez Mombiola Manuel	51	Meca	Id.	Si	Si	Si	295
238	199	Giménez Salvo Eusebio	54	Cantarranas	Labrador	Si	Si	Si	296
239	200	Gómez Cervero Jacinto	42	Mayor	Del campo	Si	No	No	297
	201	Gómez Cervero Epifanio	37	Id.	Id.	Si	No	No	
240	202	Gómez Ezquerria Martín	68	Id.	Id.	Si	No	No	298
	203	Gómez Lizondo José	28	La Alberca	Id.	Si	Si	Si	
	204	Guerrero Baranguán Desiderio	31	Mayor	Constructor carros	Si	Si	Si	
241	205	Guerrero Tambó José	57	Id.	Id.	Si	Si	Si	
	206	Guinda Estabén Pedro	43	La Alberca	Sacristán	Si	Si	Si	
242	207	Guinda Valeta Babil	63	Ermita	Tejero	Si	No	No	
243	208	Gurría Mendi Gabriel	59	Mayor	Del campo	Si	No	No	299
245	209	Glaría Algarra Ramón	79	Id.	Pastor	Si	No	No	
	210	Guzmán Alamán Carlos	29	Id.	Del campo	Si	No	No	300
	211	Guzmán Alamán Joaquín	31	Barrio Verde	Labrador	Si	Si	Si	301
246	212	Hualde Canales Jorge	52	Mayor	Pastor	Si	No	No	302
247	213	Hualde Canales Julio	63	Ermita	Id.	Si	No	No	
	214	Hualde Remón Francisco	28	Xinto	Del campo	Si	No	No	
	215	Hernández Brun Mariano	34	Cantarranas	Id.	Si	Si	Si	
	216	Hernández Brun Eusebio	30	Id.	Id.	Si	Si	Si	304
	217	Idoye Domeque Gregorio	39	Ermita	Id.	Si	No	No	
250	218	Ignal Calvo Isidro	65	Cantarranas	Id.	Si	No	No	
251	219	Ignal Calvo Carmelo	62	Id.	Id.	Si	No	No	
	220	Ignal Bagüés Alberto	33	Id.	Id.	Si	No	No	
	221	Ignal García José	27	Id.	Id.	Si	Si	Si	305
252	222	Iguaz Andérix Francisco	72	La Alberca	Id.	Si	Si	Si	306
	223	Iguaz Cervero Jenaro	35	Mayor	Id.	Si	Si	Si	
	224	Iguaz Cervero José	32	Barrio Verde	Id.	Si	No	No	
253	225	Iguaz Círez Bernabé	49	Mayor	Id.	Si	Si	Si	
254	226	Iguaz Berges Cecilio	60	Id.	Constructor carros	Si	Si	Si	
255	227	Iguaz Fernández Florencio	46	Barrio Nuevo	Del campo	Si	No	No	310
259	228	Iguaz López José	64	Meca	Id.	Si	No	No	
	229	Iguaz Martínez Prudencio	32	Mayor	Constructor carros	Si	Si	Si	
261	230	Iguaz Mendi Manuel	45	Id.	Del campo	Si	No	No	
262	231	Iguaz Pascual Mariano	42	Meca	Id.	Si	Si	Si	
265	232	Iguaz Sánchez Onofre	77	La Alberca	Id.	Si	No	No	315
	233	Iso Sánchez Pedro	61	La Fuente	Labrador	Si	Si	Si	316
	234	Iso Aguerri Nemesio	27	Xinto	Del campo	Si	Si	Si	
268	235	Iturralde Lecea Manuel	59	Cantarranas	Propietario	Si	Si	Si	318
	236	Iturralde Lizaide Martín	27	Id.	Labrador	Si	Si	Si	
	237	Laborda Casamayor José	38	Imperio	Id.	Si	Si	Si	
269	238	Laborda Cervero Ramón	44	Id.	Id.	Si	Si	Si	
	239	Laborda Cervero Guillermo	38	Id.	Id.	Si	Si	Si	
	240	Laborda Cervero José	36	Barrio Verde	Id.	Si	Si	Si	

Número de orden

De la Inscripción general

273

275

277

278

279

281

284

287

288

292

293

295

296

297

298

299

300

301

302

304

305

306

310

315

316

318

320

Número de orden	APELLIDOS Y NOMBRES	Edad	DOMICILIO	PROFESIÓN	SABE		
					SABE		SABE
					De la Inscripción general	En la Sección	
273	Laita Fano Inocencio	39	Barrio Verde	Del campo	Si	Si	Si
275	Lalanza Lapuerta Esteban	60	Cantarranas	Pastor	Si	No	No
277	Lalanza Martínez Francisco	47	Ermita	Id.	Si	Si	Si
278	Lamarca Aguerri Silvano	50	Imperio	Del campo	Si	No	No
279	Lamarca Compais Marcos	52	Xinto	Labrador	Si	Si	Si
281	Lamarca Giménez Gregorio	42	Imperio	Del campo	Si	No	No
	Lamarca Iso Cirilo	28	Barrio Verde	Id.	Si	Si	Si
	Lamenca Pallarés Calixto	56	Barrio Nuevo	Id.	Si	No	No
284	Lanuzza Asín Antonio	52	Cantarranas	Id.	Si	No	No
	Lanuzza Mayayo Nemesio	37	Plaza Alta	Id.	Si	Si	Si
	Lanuzza Calvo Pablo	27	Cantarranas	Id.	Si	Si	Si
287	Lapieza Bagüés Javier	54	Id.	Id.	Si	No	No
288	Lapieza López Pablo	45	Id.	Id.	Si	No	No
	Larrodé Elizaguibel Gaudencio	36	Imperio	Id.	Si	No	No
	Lazcano Diez Luis	35	La Alberca	Veterinario	Si	Si	Si
292	Lizalde Mayayo Bruno	48	Barrio Verde	Del campo	Si	No	No
293	Lizalde Mayayo Francisco	45	Xinto	Id.	Si	No	No
295	Lizondo Calvo Inocencio	54	Plaza Alta	Labrador	Si	No	No
296	Lizondo Calvo Sebastián	64	Ermita	Del campo	Si	No	No
297	Lizondo Calvo José	55	Imperio	Id.	Si	No	No
	Lizondo Aguerri José	25	Xinto	Id.	Si	Si	Si
298	Lizondo López Félix	62	Barrio Nuevo	Pastor	Si	No	No
	Lizondo Gurría Manuel	31	Imperio	Del campo	Si	No	No
	Lizondo Gurría Benito	27	Id.	Id.	Si	No	No
	Lizondo Tambo Manuel	36	Mayor	Pastor	Si	No	No
	Lizondo Tambo Evaristo	31	Barrio Nuevo	Id.	Si	No	No
	Lizondo Tambo Emeterio	27	Id.	Id.	Si	No	No
299	Lobera Giménez Luciano	47	Id.	Herrero	Si	Si	Si
	Lobera Pascual Donato	31	Barrio Verde	Carpintero	Si	Si	Si
300	López Aguerri Pascual	68	Imperio	Labrador	Si	Si	Si
301	López Aguerri Dionisio	63	Id.	Del campo	Si	No	No
302	López Aguerri Leandro	55	Meca	Id.	Si	No	No
	López Calvo Pedro	33	Imperio	Id.	Si	Si	Si
	López Iguaz Dionisio	32	Barrio Verde	Id.	Si	Si	Si
	López Ladrero José	45	La Alberca	Id.	Si	Si	Si
304	López Lamarca Dámaso	45	Imperio	Pastor	Si	No	No
	López Lamarca Evaristo	35	La Alberca	Id.	Si	No	No
	López Lamarca Pedro	33	Imperio	Id.	Si	No	No
	López Lamarca Teodoro	38	La Alberca	Id.	Si	No	No
	López Lamarca Santos	33	Imperio	Id.	Si	No	No
305	López Mendi Esteban	50	Xinto	Del campo	Si	No	No
306	López Poc Julián	38	Id.	Id.	Si	No	No
	López Calvo Eusebio	27	Cantarranas	Id.	Si	Si	Si
	Lorbés Finestra Julián	33	Plaza Alta	Confitero	Si	Si	Si
	Lorbés Finestra Eugenio	42	Mayor	Médico cirujano	Si	Si	Si
	Lorbés Chav rri Mariano	25	Barrio Verde	Labrador	Si	Si	Si
310	Lorente Sánchez Ramón	49	Id.	Jornalero	Si	No	No
	Marcellán Monsegur Mariano	30	Mayor	Herrero	Si	Si	Si
	Martínez Arceiz Juan	30	Xinto	Del campo	Si	No	No
	Martínez Arceiz Mariano	36	La Alberca	Id.	Si	Si	Si
	Martínez Guedea Manuel	40	Barrio Nuevo	Confitero	Si	Si	Si
315	Martínez Visanta José	46	Mayor	Herrero	Si	Si	Si
316	Martínez Visanta Serapio	54	Id.	Id.	Si	Si	Si
	Mateo Pomar Blas	36	Meca	Jornalero	Si	No	No
318	Mayayo Campos Tiburcio	45	Alberca	Labrador	Si	Si	Si
	Mayayo Olóriz Juan	25	Xinto	Ministrante	Si	Si	Si
	Mayayo Ramírez Sebastián	44	La Alberca	Labrador	Si	Si	Si
320	Mayor Asín Alejandro	32	Imperio	Del campo	Si	No	No
	Mélida Asín José	36	Mayor	Id.	Si	Si	Si
	Mélida Asín Carmelo	32	Barrio Verde	Id.	Si	Si	Si

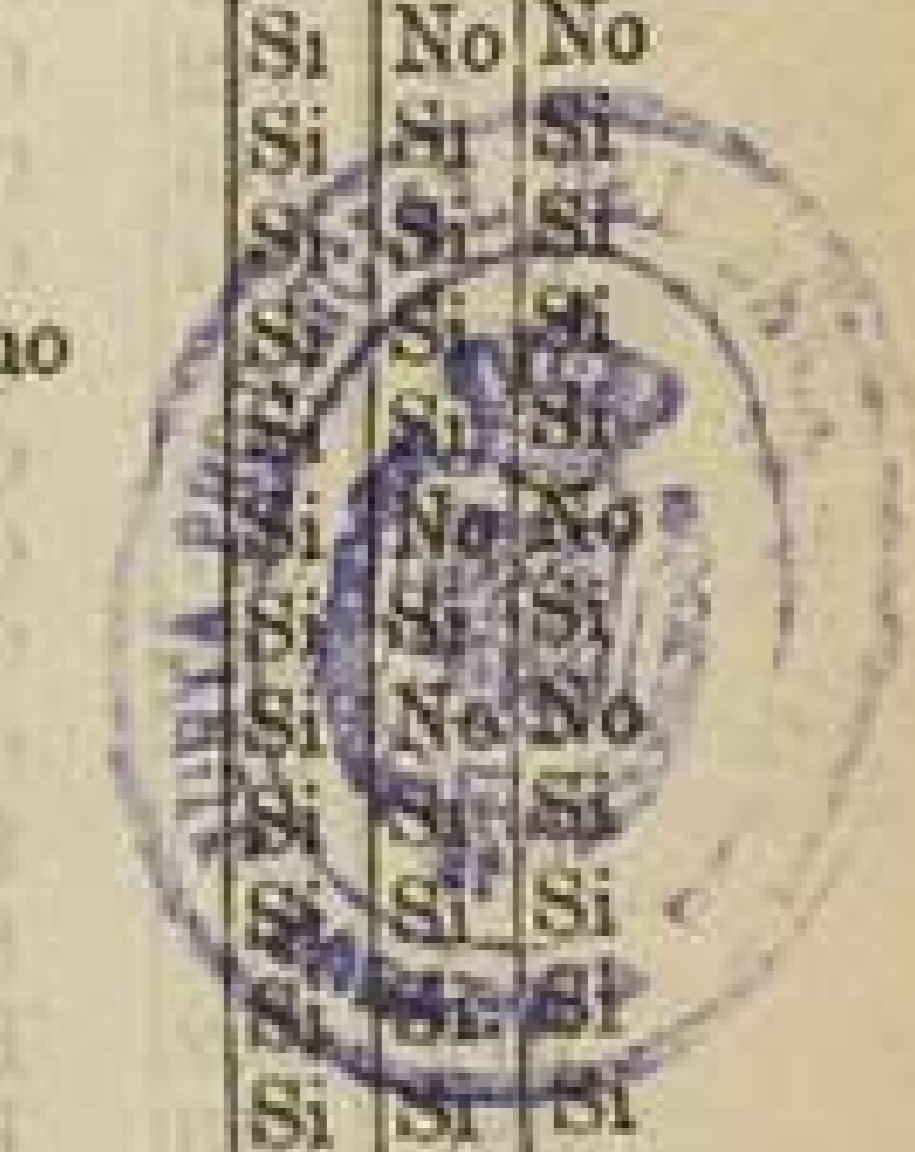

Número de orden		APELLIDOS Y NOMBRES	Edad	DOMICILIO	PROFESIÓN	SADE		
De la inscripción general	No a Saneada					Si no o si se le concede la tarjeta sanitaria	Si no o si se le concede la tarjeta sanitaria	Si no o si se le concede la tarjeta sanitaria
321	301	Mélida Soria Santiago	64	Mayor	Del campo	Si	No	No
326	302	Mendi Gurría Manuel	64	Id.	Id.	Si	No	No
327	303	Mendi Gurría Antonio	62	Meca	Id.	Si	No	No
330	304	Mendi Ignaz Angel	59	Plaza Alta	Id.	Si	No	No
331	305	Mendi Ignaz Juan	40	Mayor	Id.	Si	No	No
	306	Mendi Baines Manuel	27	Id.	Id.	Si	No	No
334	307	Mombiela Cosamayor Pascual	43	Imperio	Id.	Si	Si	Si
335	308	Mombiela Calvo Antonio	40	La Alberca	Id.	Si	Si	Si
	309	Mombiela Martínez José	68	Meca	Id.	Si	No	No
339	310	Moreo Campos Tomás	40	Barrio Verde	Labrador	Si	Si	Si
342	311	Morán Remón Pedro	43	Meca	Del campo	Si	No	No
	312	Morán Remón Cirilo	38	Id.	Id.	Si	Si	Si
344	313	Morán Remón Marcelino	54	Mayor	Id.	Si	No	No
346	314	Moreo Aznárez Fidel	74	Id.	Id.	Si	Si	Si
347	315	Moreo Campos Tomás	60	Ermita	Id.	Si	No	No
	316	Moreo Calvo Eugenio	25	Imperio	Id.	Si	No	No
	317	Moreo Cortés Juan José	35	Id.	Id.	Si	Si	Si
	318	Moreo Lapieza Daniel	25	Mayor	Id.	Si	Si	Si
	319	Moreo Lapieza Eduardo	34	Id.	Id.	Si	Si	Si
	320	Moreo Lapieza Alejandro	32	Id.	Id.	Si	Si	Si
349	321	Moreo Pascual Mariano	57	Barrio Verde	Pastor	Si	Si	Si
	322	Navarro Abadía Gregorio	31	Mayor	Labrador	Si	Si	Si
	323	Navarro Abadía Justo	25	Id.	Id.	Si	Si	Si
352	324	Navarro Canales Delfín	66	Imperio	Id.	Si	Si	Si
353	325	Navarro Canales Francisco	58	Mayor	Id.	Si	Si	Si
	326	Navarro Canales Félix	41	La Alberca	Id.	Si	Si	Si
	327	Navarro Canales Narciso	38	Cantarranas	Del campo	Si	No	No
	328	Navarro Candao Francisco	31	Mayor	Id.	Si	Si	Si
355	329	Navarro Cavero Julián	71	Imperio	Labrador	Si	Si	Si
	330	Navarro Laborda Eduardo	33	Id.	Id.	Si	Si	Si
	331	Navarro Laborda Emilio	25	Id.	Id.	Si	Si	Si
358	332	Navarro Lozano Vicente	60	Alberca	Propietario	Si	Si	Si
359	333	Navarro Les Florencio	43	Id.	Del campo	Si	Si	Si
	334	Navarro Pascual Manuel	37	Mayor	Id.	Si	Si	Si
	335	Navarro Zazón Santos	37	Imperio	Id.	Si	Si	Si
	336	Navarro Aguerri Ignacio	27	La Fuente	Id.	Si	Si	Si
362	337	Nicuesa Royo José	47	Barrio Verde	Id.	Si	No	No
363	338	Nicuesa Royo Antonio	57	Id.	Id.	Si	No	No
364	339	Ochoa Gil Tomás	49	Imperio	Id.	Si	Si	Si
366	340	Olóriz Crespán Manuel	50	Cantarranas	Esquilador	Si	Si	Si
	341	Olóriz Moneba Nicolás	25	Imperio	Id.	Si	Si	Si
	342	Olóriz Morán Angel	32	Cantarranas	Id.	Si	Si	Si
	343	Olóriz Mombiela Agapito	44	Mayor	Secretario	Si	Si	Si
369	344	Olóriz Poc Benito	43	Meca	Esquilador	Si	No	No
371	345	Olóriz Suvirón Felipe	75	Mayor	Del campo	Si	No	No
	346	Olóriz Tambo Tomás	26	Id.	Id.	Si	Si	Si
372	347	Olóriz Tambo Benjamín	44	Barrio Verde	Labrador	Si	Si	Si
	348	Olóriz Tambo Silvano	38	Id.	Id.	Si	Si	Si
	349	Orero Bayo Joaquín	34	Barrio Nuevo	Maestro	Si	Si	Si
378	350	Pascual Berges Matías	62	Hornos	Del campo	Si	Si	Si
	351	Pascual Cavero Baldomero	34	Alberca	Pastor	Si	No	No
379	352	Pascual Círez Antonio	64	Mayor	Del campo	Si	Si	Si
381	353	Pascual Morán Manuel	52	Meca	Paster	Si	No	No
382	354	Pascual Morán Pascual	58	Ermita	Del campo	Si	No	No
383	355	Pascual Morán Valero	50	Meca	Pastor	Si	No	No
	356	Pascual Martínez Agustín	28	Cantarranas	Del campo	Si	No	No
385	357	Pellegero García Benigno	45	Imperio	Albañil	Si	Si	Si
386	358	Pérez Abadía Constancio	47	Cantarranas	Jornalero	Si	No	No
388	359	Pérez Lamarca Eusebio	76	Id.	Maestro jubilado	Si	Si	Si
	360	Pérez Frej Mariano	50	Imperio	Labrador	Si	Si	Si

Número de orden	Edad	APELLIDOS Y NOMBRES	DOMICILIO	PROFESIÓN	SABE		
					De la lectura o de la escritura general	En la lectura	En la escritura
361	33	Pérez Petroch Teodoro	La Alberca	Pastor	Si	Si	Si
362	47	Poderós Olano Antonio	Barrio Nuevo	Guarda	Si	Si	Si
363	36	Poderós Olano Mariano	Id.	Del campo	Si	No	No
364	38	Poderós Olano Sotero	Ermita	Id.	Si	No	No
365	59	Poc Cortés Francisco	Imperio	Pastor	Si	No	No
366	29	Poc Sanz Lorenzo	Id.	Id.	Si	No	No
367	54	Pueyo Aragón Wenceslao	Id.	Propietario	Si	Si	Si
368	69	Ramírez Gil José	Id.	Del campo	Si	No	No
369	34	Ramírez Salvo Martín	Id.	Labrador	Si	Si	Si
370	53	Ramos García Manuel	Barrio Verde	Comerciante	Si	Si	Si
371	43	Rández Guerrero Hilario	Id.	Hortelano	Si	Si	Si
372	46	Rández Guerrero Marcelo	Afuera	Id.	Si	Si	Si
373	31	Recalde Elizaguibel Antonio	Hornos	Del campo	Si	Si	Si
374	33	Recalde Elizaguibel Eusebio	Id.	Id.	Si	No	No
375	68	Recalde Tambo Manuel	Id.	Id.	Si	No	No
376	76	Recalde Tambo Saturnino	La Alberca	Id.	Si	No	No
377	29	Remón Calvo Jesús	Plaza Alta	Labrador	Si	Si	Si
378	36	Remón Calvo Francisco	La Alberca	Id.	Si	Si	Si
379	63	Remón Cortés Benito	Ermita	Del campo	Si	No	No
380	33	Remón Cortés Manuel	Barrio Verde	Id.	Si	No	No
381	52	Royo Aznárez Donato	Cantarranas	Id.	Si	No	No
382	27	Ruesta Lamarca Julián	Barrio Verde	Id.	Si	No	No
383	70	Ruiz Brun Raimundo	Mayor	Talabartero	Si	Si	Si
384	32	Ruiz Canales Leovigildo	Id.	Id.	Si	Si	Si
385	33	Sahún Zaballos Matías	Barrio Nuevo	Jornalero	Si	Si	Si
386	42	Salaver Peralta Marcelino	Imperio	Del campo	Si	No	No
387	39	Salvo Aguerri Antonio	Cantarranas	Labrador	Si	Si	Si
388	57	Salvo Jiménez Angel	Mayor	Id.	Si	No	No
389	44	Salvo Lapieza Eusebio	Id.	Id.	Si	Si	Si
390	27	Salvo Lapieza Silverio	Id.	Id.	Si	Si	Si
391	25	Salvo López Severiano	Id.	Id.	Si	Si	Si
392	28	Sánchez Aspás Elías	Alberca	Jornalero	Si	Si	Si
393	38	Sánchez Calvo Serapio	Mayor	Pastor	Si	No	No
394	34	Sánchez Calvo Francisco	Hornos	Id.	Si	No	No
395	54	Sánchez Campo Pedro	Imperio	Organista	Si	Si	Si
396	32	Sánchez Gurrea Francisco	Ermita	Del campo	Si	No	No
397	33	Sánchez Gurrea José	Barrio Nuevo	Id.	Si	Si	Si
398	35	Sánchez Ruverte Telesforo	Mayor	Carpintero	Si	Si	Si
399	61	Sánchez Ibáñez Mariano	Id.	Sastre	Si	Si	Si
400	62	Sánchez López Hilario	Barrio Verde	Del campo	Si	Si	Si
401	58	Sánchez López Tomás	Imperio	Id.	Si	No	No
402	55	Sánchez Olloqui Manuel	Cantarranas	Id.	Si	No	No
403	60	Senao Aibar Marcial	Alberca	Id.	Si	No	No
404	30	Senao Casamayor Jesús	Id.	Id.	Si	No	No
405	42	Senao Guzmán Idefonso	Id.	Labrador	Si	Si	Si
406	47	Soteras Salvo Alejandro	La Fuente	Id.	Si	Si	Si
407	46	Suvirón Lamarca José María	Meca	Del campo	Si	Si	Si
408	59	Tambo Aguerri José	Barrio Verde	Id.	Si	No	No
409	30	Tambo Cirez Miguel	Id.	Id.	Si	No	No
410	42	Tambo Jiménez Germán	Cantarranas	Labrador	Si	Si	Si
411	34	Tambo Jiménez Cecilio	Id.	Id.	Si	Si	Si
412	27	Tambo Jiménez Crisanto	Id.	Id.	Si	Si	Si
413	25	Tambo Rived Maximiano	Id.	Id.	Si	Si	Si
414	26	Tambo Iguaz Félix	Id.	Del campo	Si	Si	Si
415	26	Tambo Iguaz Luciano	Imperio	Id.	Si	Si	Si
416	50	Tambo Lamarca Antonio	Mayor	Id.	Si	Si	Si
417	61	Tambo Lamarca Valeriano	La Alberca	Id.	Si	No	No
418	46	Tambo Lamarca Simeón	Barrio Verde	Id.	Si	No	No
419	71	Tambo Sánchez José	Plaza Alta	Labrador	Si	Si	Si
420	72	Toha Mariñosa Juan	Cantarranas	Del campo	Si	No	No



Número de orden		APELLIDOS Y NOMBRES	Edad.....	DOMICILIO	PROFESIÓN	SABER		
De la inscripción ó de la general.	En la inscripción.					Si no o no alieble por su cargo concejil.	Leer.....	Escribir.....
	421	Uriz Garcés Mariano Marco	25	Barrio Verde	Del campo	Si	Si	Si
441	422	Urruti Círez Pablo	62	Cantarranas	Albañil	Si	Si	Si
	423	Urruti Marco Hilario	28	Id.	Id.	Si	Si	Si
442	424	Urruti Senao Miguel	69	Mayor	Carpintero	Si	Si	Si
444	425	Valenzuela Alba José	42	Id.	Labrador	Si	No	No
	426	Valenzuela Alba Manuel	31	Id.	Id.	Si	Si	Si
446	427	Valenzuela Andériz Francisco	61	Plaza Alta	Id.	Si	No	No
448	428	Valenzuela Canales Manuel	60	Barrio Verde	Id.	Si	Si	Si
449	429	Valenzuela Canales Ramón	55	Mayor	Del campo	Si	Si	Si
	430	Valenzuela Compsis Manuel	26	Barrio Verde	Labrador	Si	Si	Si
	431	Valenzuela Villa Cesáreo	26	Plaza Alta	Id.	Si	Si	Si
	432	Valenzuela Villa Victoriano	34	Id.	Id.	Si	Si	Si
	433	Velaz Mendi Aniceto	27	Mayor	Del campo	Si	No	No
451	434	Villanneva Pérez Martín	48	Id.	Ministrante	Si	Si	Si
	435	Villa Bueno Andrés	32	Barrio Verde	Sacerdote	Si	Si	Si
	436	Visauta Castejón Miguel	68	Mayor	Telegrafista	Si	Si	Si
453	437	Visús Ferrer Antonio	62	Ermita	Del campo	No	No	No
	438	Visús Gómez Félix	30	Id.	Id.	Si	No	No
454	439	Visús Moreo Marcelino	38	Imperio	Id.	Si	No	No
	440	Visús Moreo Ramón	33	Mayor	Constructor carros	Si	Si	Si
455	441	Zalba Canales José	39	Ermita	Del campo	Si	No	No
457	442	Zazón Brun Mariano	66	Plaza Alta	Id.	Si	No	No
458	443	Zazón Eseberri Eusebio	44	Meca	Id.	Si	No	No
460	444	Zazón Eseberri Francisco	47	La Fuente	Id.	Si	Si	Si
461	445	Zazón Eseberri Cándido	48	Plaza Alta	Id.	Si	Si	Si

Número de	De la inscripción	ó de la general.
1		
4		
5		
6		
7		
8		
10		
11		
13		
14		
15		
16		
20		
21		
22		
27		
28		
29		
32		
35		
36		
40		
41		
42		
46		
47		
48		
51		
52		
59		
64		