

SADABA

Lista de los electores de este municipio, que se publica á los efectos del párrafo 3.º del artículo 16 de la ley de 26 de Junio de 1890.

RECTIFICACIÓN DE 1895

Núm. de orden.		APELLIDOS Y NOMBRES	Edad.....	DOMICILIO	PROFESIÓN	SABE		
De la inscripción general	En la Sección.					Si es ó no elegible para cargos concejales	Leer.....	Escribir.....
1	1	Abadía Frago Felipe	61	Sádaba	Del campo	no	no	no
2	2	Abadía Galván Andrés	34	id.	id.	no	si	si
3	3	Abadía Senao Luis	54	id.	id.	si	no	no
4	4	Aguas Asín Felipe	41	id.	Pastor	no	no	no
5	5	Aguerri Aibar José	48	id.	Labrador	si	no	no
6	6	Aguerri Aibar Ramón	44	id.	id.	si	no	no
7	7	Aguerri Aznárez Manuel	70	id.	Pastor	si	no	no
»	8	Aguerri Calvo Jesús	27	id.	Del campo	no	si	si
11	9	Aguerri Giménez Dionisio	78	id.	id.	si	no	no
12	10	Aguerri Marín Gabriel	49	id.	id.	no	no	no
13	11	Aguerri Mayayo Remigio	72	id.	id.	si	no	no
14	12	Aguerri Martínez Germán	34	id.	Pastor	no	no	no
15	13	Aguerri Martínez Andrés	40	id.	Del campo	no	no	no
16	14	Aguerri Navarro Ricardo	44	id.	id.	no	no	no
17	15	Aguerri Pascual Dominico	56	id.	id.	si	no	no
18	16	Aguerri Remón Juan	42	id.	id.	no	no	no
19	17	Aguerri Remón Onofre	34	id.	id.	no	si	si
»	18	Aibar Daguerrri Guillermo	28	id.	id.	no	no	no
20	19	Aibar Daguerrri Lacruz	39	id.	Labrador	no	si	si
21	20	Aibar Daguerrri Mariano	34	id.	id.	no	si	si
23	21	Aibar Garcés Andrés	60	id.	id.	si	no	no
»	22	Aibar Moreu Faustino	29	id.	id.	no	si	si
25	23	Aysa Causín Manuel	72	id.	Del campo	si	no	no
26	24	Aysa Lamarca Manuel	41	id.	id.	no	si	si
27	25	Aysa Lecea Hilario	63	id.	Labrador	no	si	si
»	26	Alzuet Aznárez Guillermo	25	id.	Del campo	no	no	no
»	27	Alzuet Calvo Fulgencio	27	id.	id.	no	no	no
28	28	Alzuet Calvo Mariano	35	id.	id.	no	no	no
29	29	Alzuet Oruj Ramón	54	id.	id.	si	no	no
30	30	Amorós Garcés Manuel	50	id.	Confitero	si	si	si
31	31	Anaut Brun Paulino	37	id.	Pastor	no	no	no
32	32	Anaut Pérez Angel	78	id.	id.	no	si	si
33	33	Anderiz Aibar Santiago	64	id.	Labrador	si	si	si
34	34	Anderiz Aibar Valentín	59	id.	id.	si	si	si
36	35	Anderiz Pascual Valeriano	44	id.	Del campo	si	no	no
37	36	Anderiz Pascual Gregorio	41	id.	Zapatero	no	si	si
38	37	Aprais Zabala José	49	id.	Albañil	no	si	si
»	38	Ara Samper Felipe	28	id.	Comerciante	si	si	si
39	39	Arróspide Compais Andrés	51	id.	Pastor	si	si	si
»	40	Arruga Poderós Manuel	34	id.	Del campo	no	no	no
40	41	Aragón Senao Miguel	46	id.	id.	no	si	si
41	42	Aragón Senao Benito	52	id.	id.	si	si	si
43	43	Arbuniés Aznárez Joaquín	35	id.	Comerciante	si	si	si
44	44	Arceiz Brun Francisco	57	id.	Labrador	si	no	no
45	45	Arceiz Cajal Francisco	49	id.	Del campo	si	si	si
46	46	Arceiz Caveró Fermín	51	id.	id.	si	no	no
47	47	Arceiz Caveró José	56	id.	id.	si	no	no
49	48	Arceiz Visauta Proceso	68	id.	id.	no	no	no
»	49	Arceiz Chaverri Martín	25	id.	id.	no	no	no
»	50	Arceiz Velza Inocencio	25	id.	id.	no	no	no
51	51	Artajo Lizalde Isidro	74	id.	Labrador	si	si	si
52	52	Artús Oloriz Vicente	41	id.	Del campo	si	si	si
53	53	Asín Olloqui Eugenio	50	id.	id.	si	no	no
54	54	Asín Olloqui Braulio	43	id.	id.	si	no	no
56	55	Asín Tiraplegui Hilario	42	id.	id.	si	no	no
57	56	Asín Tiraplegui Lúcio	37	id.	id.	no	no	no
58	57	Auría Flor José	57	id.	Secretario	no	si	si
59	58	Ayarra Iguaz Angel	36	id.	Del campo	no	si	si
61	59	Aznárez Arlés Luis	40	id.	id.	si	no	no
62	60	Aznárez Arles Luciano	36	id.	id.	si	no	no

Num. de orden	En la Sección	APELLIDOS Y NOMBRES	Edad	DOMICILIO	PROFESIÓN	SABE		
						Si es o no elegible para cargos concejales	Leer	Escribir
63	61	Aznárez Berni Manuel	56	Sádaba	Del campo	no	no	no
64	62	Aznárez Cirez Benito	50	id.	id.	si	si	si
65	63	Aznárez Iñiguez Jesús	30	id.	id.	no	no	no
66	64	Bagüés Caveró Mariano	43	id.	Albañil	no	si	si
67	65	Bagüés Cirez Benito	55	id.	Del campo	si	si	si
68	66	Bagüés Cirez Genaro	48	id.	Fabricante	si	si	si
»	67	Bandrés Aibar Ricardo	31	id.	Del campo	no	si	si
»	68	Baranguán Asin Alejandro	29	id.	Labrador	no	si	si
69	69	Baranguán Anderiz Andrés	74	id.	id.	si	si	si
71	70	Barnese Calvo Bartolomé	33	id.	Del campo	no	no	no
72	71	Barnese Calvo Sixto	36	id.	id.	no	no	no
73	72	Barrachina Civera Manuel	59	id.	Confitero	si	si	si
74	73	Barrachina Civera Vicente	61	id.	Cafetero	no	si	si
75	74	Bastardas Estruch Domingo	60	id.	Comerciante	si	si	si
»	75	Bataller Escabués Dionisio	54	id.	Tejedor	no	no	no
76	76	Beguiría Larcuen Lucas	59	id.	Del campo	si	no	no
»	77	Bello Asin Benjamín	27	id.	Comerciante	si	si	si
79	78	Bello Laborda Miguel	61	id.	Labrador	si	si	si
80	79	Bello Laborda Nicasio	66	id.	id.	si	si	si
82	80	Berges Oloriz Sabino	37	id.	Pastor	no	no	no
83	81	Berges Oloriz Francisco	49	id.	id.	si	no	no
85	82	Bergüés Casamayor José Manuel	65	id.	Del campo	si	no	no
86	83	Bergüés Iguaz Lorenzo	31	id.	id.	no	no	no
»	84	Bergüés Iguaz José María	33	id.	Zapatero	no	si	si
»	85	Biec Cortés Guillermo	35	id.	Labrador	no	si	si
87	86	Borao Brún Gregorio	45	id.	Del campo	no	no	no
88	87	Borao Brún José	50	id.	id.	no	si	si
»	88	Blasco Atrian Domingo	50	id.	Caminero	no	si	si
89	89	Brún Gimenez Silverio	74	id.	Pastor	si	no	no
»	90	Brún Mombiela Hipólito	26	id.	Del campo	no	si	si
91	91	Brún Zazón Matías	52	id.	Guarda	no	no	no
92	92	Cajal Lizondo Manuel	66	id.	Labrador	si	si	si
93	93	Cajal Pascual Juan	31	id.	id.	no	si	si
95	94	Calvo Candao Carmelo	55	id.	Pastor	no	no	no
97	95	Calvo Candao Manuel	53	id.	id.	si	no	no
98	96	Calvo Cortina José	73	id.	Del campo	no	no	no
»	97	Calvo Eseberri José	27	id.	id.	no	si	si
99	98	Calvo Lamarca Alejandro	44	id.	Labrador	si	si	si
101	99	Calvo Pascual Lucas	33	id.	id.	si	no	no
103	100	Calvo Torres Luis	34	id.	Del campo	no	no	no
104	101	Canales Beguería José	68	id.	id.	si	no	no
105	102	Canales Castejón Alberto	52	id.	Labrador	si	si	si
107	103	Canales Oloriz Inocencio	31	id.	Del campo	no	si	si
108	104	Candao Casamayor Delfín	52	id.	id.	no	no	no
109	105	Candao Remón Emeterio	52	id.	Guarda	si	si	si
112	106	Casamayor Canales José	41	id.	Carretero	si	si	si
113	107	Casamayor Dagerrí Rufino	36	id.	Labrador	no	si	si
114	108	Casamayor Daguerri León	45	id.	id.	si	si	si
»	109	Casamayor Chaverri Miguel	26	id.	Estudiante	no	si	si
115	110	Casamayor Fernández Miguel	33	id.	Del campo	no	si	si
117	111	Casamayor Luna Lucas	71	id.	Sastre	no	si	si
119	112	Casamayor Moreo Pascual	57	id.	Del campo	no	no	no
118	113	Casamayor Moreo Gregorio	54	id.	id.	si	no	no
121	114	Casamayor Sánchez Santiago	74	id.	id.	si	no	no
122	115	Castejón Caveró Angel	63	id.	id.	si	si	si
123	116	Castejón Caveró Germán	52	id.	id.	si	no	no
125	117	Castiello Ortiz Sebastián	38	id.	id.	no	si	si
126	118	Caveró Anderiz José	65	id.	id.	si	no	no
127	119	Caveró Anderiz Hermenegildo	68	id.	id.	si	no	no
128	120	Caveró Aibar Manuel	52	id.	id.	si	si	si

SABE		
Si es o no elegible para cargos concejiles.	Leer.....	Escribir..
no	no	no
si	si	si
no	no	no
no	si	si
si	si	si
si	si	si
no	si	si
no	si	si
si	si	si
no	no	no
no	no	no
si	si	si
no	si	si
si	si	si
si	si	si
no	no	no
si	no	no
si	no	no
no	no	no
no	si	si
no	si	si
no	si	si
si	no	no
no	si	si
no	si	si
no	no	no
si	si	si
si	si	si
no	si	si
no	si	si
no	no	no
si	no	no
si	no	no
si	si	si
si	no	no
si	no	no
si	no	no
si	si	si
si	si	si

Núm. de orden	En la sección	APELLIDOS Y NOMBRES	Edad	DOMICILIO	PROFESIÓN	SABE		
						Si es o no elegible para cargos concejiles.	Leer.....	Escribir..
129	121	Cavero Arceiz José	59	Sádaba	Del campo	si	no	no
130	122	Cavero Asin Félix	37	id.	Labrador	si	si	si
131	123	Cavero Aineto Mariano	35	id.	Posador	no	si	si
132	124	Cavero Baudot Antonio	56	id.	Del campo	si	no	no
133	125	Cavero Bergüés José Manuel	52	id.	id.	si	no	no
134	126	Cavero Brun Diego	46	id.	Pastor	no	no	no
136	127	Cavero Compais Felipe	59	id.	Labrador	si	no	no
137	128	Cavero Cirez Roque	50	id.	id.	no	no	no
138	129	Cavero Góngora Juan	32	id.	Del campo	no	no	no
140	130	Cavero Lain Joaquín	36	id.	id.	no	no	no
141	131	Cavero López Ramón	68	id.	id.	si	no	no
»	132	Cavero López Cecilio	27	id.	id.	no	si	si
143	133	Cavero Mombiela Francisco	40	id.	id.	si	no	no
145	134	Cavero Pascual Antonio	53	id.	id.	no	si	si
146	135	Cavero Picó Joaquín	74	id.	Pastor	no	no	no
147	136	Cavero Sanz Andrés	53	id.	Del campo	no	no	no
148	137	Cavero Sanz Benito	46	id.	id.	no	no	no
149	138	Cavero Zazón Mariano	53	id.	id.	si	si	si
150	139	Cirez Jarauta Gregorio	43	id.	id.	si	no	no
151	140	Cirez Jarauta Juan	45	id.	id.	si	no	no
152	141	Cirez López Gregorio	31	id.	id.	no	no	no
155	142	Cirez Urruti Severiano	42	id.	Pastor	no	no	no
154	143	Cirez Urruti Manuel	51	id.	Del campo	no	no	no
153	144	Cirez Mombiela Blas	70	id.	id.	si	no	no
157	145	Compais Brun Tomás	64	id.	id.	si	no	no
158	146	Compais Lamarca Nicolás	45	id.	id.	no	no	no
159	147	Compais Oloriz Ruperto	44	id.	id.	si	si	si
160	148	Compais Pascual Tomás	31	id.	id.	no	no	no
161	149	Compais Recalde Valeriano	38	id.	id.	si	si	si
162	150	Contreras Calahorra Antonio	50	id.	id.	no	no	no
163	151	Contreras Carlos Joaquín	87	id.	id.	si	no	no
164	152	Contreras Marco Constancio	37	id.	id.	no	no	no
165	153	Contreras Marco Santiago	44	id.	id.	si	no	no
166	154	Contreras Sanz Melchor	52	id.	id.	no	si	si
167	155	Cortés Aguerri Manuel	32	id.	Labrador	no	si	si
»	156	Cortés Aguerri Agustin	25	id.	Del campo	no	si	si
168	157	Cortés Berges Joaquín	64	id.	Labrador	si	no	no
169	158	Cortés Berges Miguel	54	id.	id.	si	no	no
170	159	Cortés Cirez Lorenzo	40	id.	Del campo	no	si	si
171	160	Cortés Cirez Antonio	34	id.	id.	si	no	no
172	161	Cortés Eseberri Antonio	56	id.	Pastor	si	no	no
173	162	Cortés Iguaz Fabián	33	id.	Del campo	no	no	no
»	163	Cortés Moreo Alejandro	38	id.	id.	no	si	si
176	164	Cortés Moreno Dionisio	48	id.	id.	no	no	no
178	165	Cuiral Usac Alejandro	36	id.	id.	no	no	no
179	166	Cuiral Usac José	32	id.	id.	no	no	no
181	167	Chaverri Brun Cándido	52	id.	Pastor	no	no	no
182	168	Chaverri Casamayor José	59	id.	Zapatero	si	no	no
183	169	Dehesa Melero José	36	id.	Cartero	no	si	si
184	170	Duesó Catalán Antonio	49	id.	Del campo	no	no	no
»	171	Echegoyén Aruej Francisco	29	id.	id.	no	no	no
186	172	Echegoyén Garcés Sabino	41	id.	id.	si	no	no
187	173	Echegoyén López José	37	id.	id.	no	no	no
190	174	Elizaguibel Cavero Victoriano	49	id.	Pastor	no	no	no
192	175	Elizaguibel Cavero Francisco	54	id.	id.	no	no	no
193	176	Elizaguibel Calvo Mariano	74	id.	id.	no	no	no
194	177	Elizaguibel Exarte Cándido	33	id.	Del campo	no	si	si
195	178	Elizaguibel Olloqui Andrés	46	id.	id.	si	no	no
196	179	Elizaguebel Olloqui Severino	44	id.	id.	no	no	no
199	180	Eseberri Fanlo José	47	id.	Pastor	no	no	no

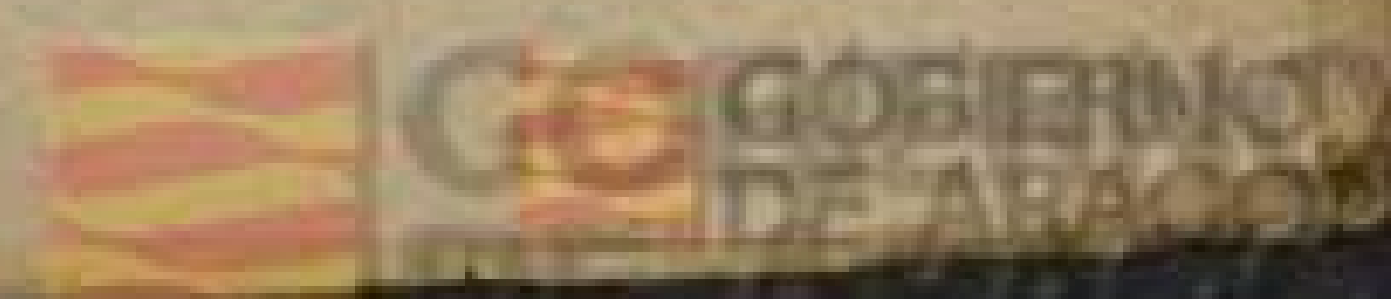

Núm. de orden	En la inscripción general.	En la sección.	APELLIDOS Y NOMBRES	Edad	DOMICILIO	PROFESIÓN	SABE		
							Leer	Escribir	Si es o no elegible para cargos concejiles.
198	181		Eseberri Fanlo Cirilo	41	Sádaba	Pastor	no	no	no
197	182		Eseberri Canales Andrés	37	id.	id.	no	no	no
200	183		Eseberri Lozano Ramón	50	id.	id.	no	no	no
»	184		Elgarrista Giménez Luciano	28	id.	Albañil	no	si	si
202	185		Escabués Oloriz Tomás	69	id.	Del campo	si	si	si
203	186		Escolán Fanlo Mariano	43	id.	id.	no	si	si
205	187		Ezquerria Gil Manuel	66	id.	Labrador	si	si	si
206	188		Ezquerria Mazod Marcelo	33	id.	Secretario	no	si	si
207	189		Fau Romeo Juan	54	id.	Del campo	si	no	no
208	190		Felices Garcia Cándido	36	id.	Carpintero	no	si	si
210	191		Felices Latre Antonio	67	id.	id.	si	si	si
212	192		Fernández Giménez Eustaquio	37	id.	Del campo	no	no	no
213	193		Fernández Iguaz Manuel	36	id.	id.	si	si	si
214	194		Fernández Iguaz Juan	32	id.	Sacerdote	no	si	si
»	195		Fernández Iguaz Venancio	26	id.	Del campo	no	si	si
215	196		Fernández Olloqui Bernardo	57	id.	id.	si	no	no
216	197		Flores Alós Francisco	52	id.	id.	no	si	si
217	198		Freixinet Serra Salvador	47	id.	Farmacéutico	si	si	si
218	199		Gálligo Vicente José	47	id.	Médico cirujano	si	si	si
219	200		Garcés Cortés Leandro	32	id.	Sastre	no	si	si
220	201		García Arbuniés Elias	54	id.	Del campo	si	no	no
221	202		García Lasilla Ignacio	52	id.	id.	no	no	no
»	203		Gayarre Baines Francisco	32	id.	Pastor	si	si	si
222	204		Gil Bagüés Manuel	62	id.	Labrador	si	si	si
223	205		Gil Lamarca José	35	id.	id.	no	si	si
225	206		Gil Sangorrín Pascual	39	id.	id.	no	si	si
226	207		Gil Sangorrin Enrique	33	id.	id.	no	si	si
227	208		Gil Sanz Felipe	65	id.	Del campo	si	no	no
228	209		Guillén Barrachina José	45	id.	Confitero	si	si	si
»	210		Giménez Cortés Bernabé	29	id.	Del campo	no	no	no
»	211		Giménez Cortés Gaspar	25	id.	id.	no	si	si
»	212		Giménez Ezquerria Felipe	26	id.	Guarda	no	si	si
233	213		Giménez López Blas	45	id.	Del campo	si	si	si
234	214		Giménez López Hipólito	49	id.	id.	si	no	no
236	215		Giménez Mombiela Manuel	45	id.	id.	si	si	si
237	216		Giménez Marco Joaquín	75	id.	id.	si	no	no
238	217		Giménez Salvo Eusebio	45	id.	Labrador	no	si	si
239	218		Gómez Caverro Jacinto	35	id.	Del campo	no	no	no
»	219		Gómez Caverro Epifanio	29	id.	id.	no	no	no
240	220		Gómez Ezquerria Martín	61	id.	id.	no	no	no
»	221		Gómez Lain Francisco	25	id.	id.	no	si	si
241	222		Guerrero Tambo José	53	id.	Carretero	si	si	si
242	223		Guinda Valeta Babil	54	id.	Tejero	no	no	no
243	224		Gurria Mendi Gabriel	50	id.	Del campo	no	no	no
244	225		Guzmán Caverro Simeón	66	id.	Labrador	no	si	si
245	226		Glaría Algarra Ramón	68	id.	Pastor	si	no	no
246	227		Hualde Canales Jorge	44	id.	id.	no	no	no
247	228		Hualde Canales Julio	54	id.	id.	no	no	no
248	229		Hualde Canales Mariano	53	id.	id.	no	no	no
»	230		Hernández Brún Mariano	25	id.	Del campo	no	si	si
249	231		Hernández Fau Antonio	69	id.	id.	si	no	no
»	232		Ibañez Adiego Pedro	29	id.	Confitero	no	si	si
»	233		Idoye Domeque Gregorio	30	id.	Del campo	no	no	no
250	234		Igual Calvo Isidro	56	id.	Labrador	no	no	no
251	235		Igual Calvo Carmelo	53	id.	id.	si	no	no
252	236		Iguaz Anderiz Francisco	66	id.	id.	si	si	si
»	237		Iguaz Caverro Genaro	26	id.	Del campo	no	si	si
253	238		Iguaz Cirez Bernabé	40	id.	id.	no	si	si
254	239		Iguaz Berges Cecilio	51	id.	Carretero	si	si	si
255	240		Iguaz Fernández Florencio	37	id.	Del campo	no	no	no

SABE			Núm. de orden	Edad.....	APELLIDOS Y NOMBRES	DOMICILIO	PROFESIÓN	SABE			
Leer.....	Escribir.....	Si es o no elegible para cargos concejiles						Leer.....	Escribir.....		
no	no	no	256	241	Iguaz Giménez Bonifacio	46	Sádaba	Labrador	si	no	no
no	no	no	258	242	Iguaz Gómez Mariano	37	id.	Pastor	no	no	no
no	no	no	259	243	Iguaz López José	55	id.	Del campo	si	no	no
no	si	si	260	244	Iguaz Mendi Justo	47	id.	id.	si	no	no
si	si	si	261	245	Iguaz Mendi Manuel	36	id.	id.	no	no	no
no	si	si	262	246	Iguaz Pascual Mariano	34	id.	id.	no	si	si
si	si	si	263	247	Iguaz Pascual Pedro	31	id.	id.	no	si	si
no	si	si	264	248	Iguaz Sánchez Juan	70	id.	id.	si	no	no
si	no	no	265	249	Iguaz Sánchez Onofre	76	id.	Pastor	si	no	no
no	si	si	266	250	Iguaz Torres Pantaleón	72	id.	Del campo	si	no	no
si	si	si	267	251	Irigoyen Lizalde Casildo	68	id.	Labrador	si	si	si
no	no	no	268	252	Iturralde Lecea Manuel	50	id.	Propietario	si	si	si
si	si	si	»	253	Laborda Casamayor José	29	id.	Labrador	si	si	si
no	si	si	269	254	Laborda Cavero Ramón	36	id.	Industrial	no	si	si
no	si	si	»	255	Laborda Cavero Guillermo	29	id.	Labrador	no	si	si
si	no	no	»	256	Laborda Cavero José	27	id.	id.	si	si	si
no	si	si	271	257	Laborda Lozano Emiliano	45	id.	id.	si	si	si
si	si	si	272	258	Ladrero Aguerri Gregorio	63	id.	Del campo	no	no	no
si	si	si	273	259	Laita Fanlo Inocencio	30	id.	id.	no	si	si
no	si	si	275	260	Lalanza Lapuerta Esteban	51	id.	Pastor	si	no	no
si	no	no	277	261	Lalanza Martínez Francisco	38	id.	id.	no	si	si
no	no	no	278	262	Lamarca Aguerri Silvano	43	id.	Del campo	no	no	no
si	si	si	279	263	Lamarca Compais Marco	43	id.	Labrador	si	si	si
si	si	si	280	264	Lamarca Compais Justiniano	47	id.	id.	no	no	no
no	si	si	281	265	Lamarca Giménez Gregorio	33	id.	id.	no	no	no
no	si	si	282	266	Lamarca Mombiela Antonio	37	id.	id.	si	si	si
no	si	si	»	267	Lamenca Pallarés Calisto	43	id.	Del campo	no	no	no
si	no	no	284	268	Lanuzas Asin Antonio	47	id.	id.	no	no	no
si	si	si	285	269	Lanuzas Tambo Bernabé	61	id.	id.	si	no	no
no	no	no	286	270	Lanuzas Tambo Victoriano	51	id.	id.	si	no	no
no	si	si	287	271	Lapieza Bagüés Javier	47	id.	id.	no	no	no
no	si	si	288	272	Lapieza López Pablo	36	id.	id.	no	no	no
si	si	si	289	273	Lapuente Abadía Antonio	69	id.	id.	no	no	no
si	no	no	»	274	Larrodé Elizaguibel Gaudencio	27	id.	id.	no	no	no
si	si	si	290	275	Larrodé Lamarca Tomás	43	id.	id.	no	si	si
si	no	no	292	276	Lizalde Mayayo Bruno	39	id.	id.	no	no	no
no	si	si	293	277	Lizalde Mayayo Francisco	37	id.	id.	no	no	no
no	no	no	294	278	Lizalde Pueyo Estanislao	65	id.	Ganadero	si	si	si
no	no	no	295	279	Lizondo Calvo Inocencio	45	id.	Labrador	si	no	no
no	no	no	296	280	Lizondo Calvo José	47	id.	id.	si	no	no
no	si	si	297	281	Lizondo Calvo Sebastián	55	id.	id.	si	no	no
si	si	si	298	282	Lizondo López Félix	53	id.	Pastor	si	no	no
no	no	no	»	283	Lizondo Tambo Juan Manuel	26	id.	Del campo	no	no	no
no	no	no	299	284	Lobera Giménez Luciano	38	id.	Herrero	no	si	si
no	si	si	300	285	López Aguerri Pascual	60	id.	Labrador	si	si	si
si	no	no	301	286	López Aguerri Leandro	46	id.	id.	no	no	no
no	no	no	302	287	López Aguirre Dionisio	53	id.	id.	si	no	no
no	no	no	303	288	López Fernández Ignacio	31	id.	Del campo	no	no	no
no	no	no	304	289	López Lamarca Dámaso	36	id.	id.	no	no	no
no	si	si	»	290	López Lamarca Evaristo	26	id.	id.	no	no	no
si	no	no	»	291	López Lamarca Teodoro	29	id.	id.	no	no	no
no	si	si	305	292	López Mendi Esteban	38	id.	id.	si	no	no
no	no	no	306	293	López Poc Julián	49	id.	id.	no	no	no
no	no	no	308	294	López Tiraplegui Faustino	79	id.	id.	no	no	no
si	no	no	»	295	Lorbés Finestra Eugenio	33	id.	Médico cirujano	si	si	si
si	si	si	310	296	Lorente Sánchez Ramón	44	id.	Del campo	no	no	no
no	si	si	»	297	Martínez Arcéiz Mariano	27	id.	id.	no	no	no
no	si	si	313	298	Martínez Iguaz José Manuel	73	id.	id.	si	si	si
si	si	si	315	299	Martínez Visauta José	37	id.	Herrero	si	si	si
no	no	no	316	300	Martínez Visauta Serapio	45	id.	id.	no	si	si

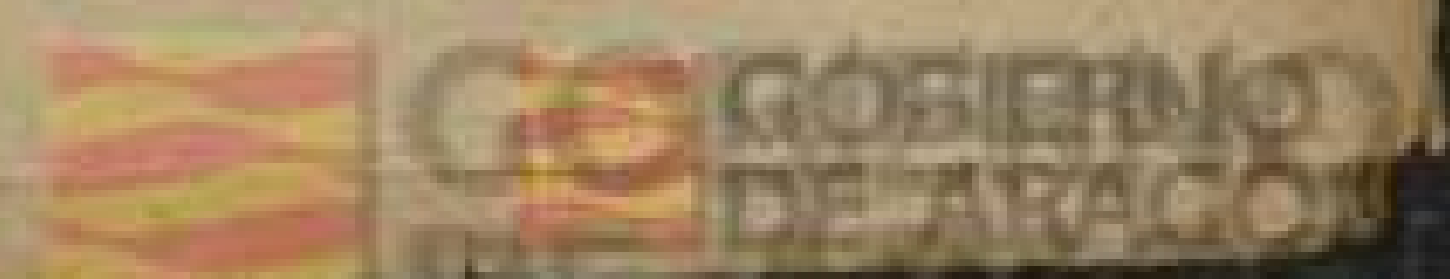

Núm. de orden		APELLIDOS Y NOMBRES	Edad.....	DOMICILIO	PROFESIÓN	SABE			Núm. de o- ción general
De la inscrip- ción general.	En la Sección.					Si es o no elegible pa- ra cargos concejiles.	Leer.....	Escribir.....	
318	301	Mayayo Campos Tiburcio	36	Sádaba	Labrador	no	si	si	389
320	302	Mayayo Ramírez Sebastián	35	id.	id.	si	si	si	390
»	303	Mélida Asín José	27	id.	id.	no	si	si	392
321	304	Mélida Soria Santiago	55	id.	Del campo	si	no	no	»
323	305	Mendi Alastuey Ramón	37	id.	id.	no	no	no	»
326	306	Mendi Gurria Manuel	55	id.	Pastor	si	no	no	393
327	307	Mendi Gurria Antonio	53	id.	Del campo	si	no	no	394
328	308	Mendi Iguaz Marcelino	35	id.	id.	no	si	si	395
330	309	Mendi Iguaz Juan	31	id.	id.	no	no	no	396
331	310	Mendi Iguaz Angel	50	id.	id.	no	no	no	»
333	311	Mombiela Aragón José	58	id.	id.	si	si	si	397
334	312	Mombiela Casamayor Pascual	34	id.	id.	no	no	no	398
335	313	Mombiela Calvo Antonio	31	id.	id.	no	si	si	399
337	314	Mombiela Martínez Pascual	59	id.	id.	no	si	si	400
338	315	Mombiela Martínez José	59	id.	id.	si	no	no	401
339	316	Moneo Campos Tomás	31	id.	Labrador	si	si	si	»
340	317	Morán Anderiz José	72	id.	Del campo	si	no	no	404
»	318	Morán Gil Antonio	26	id.	id.	no	no	no	405
342	319	Morán Remón Pedro	34	id.	id.	no	no	no	406
»	320	Morán Remón Cirilo	29	id.	id.	no	si	si	407
343	321	Morán Remón Teodoro	41	id.	id.	no	no	no	409
344	322	Morán Remón Marcelino	45	id.	id.	si	no	no	410
345	323	Moreo Aznárez Angel	64	id.	id.	no	no	no	411
346	324	Moreo Aznárez Fidel	65	id.	Labrador	si	si	si	412
347	325	Moreo Campos Tomás	51	id.	Del campo	si	no	no	413
348	326	Moreo Campos Victoriano	36	id.	id.	no	no	no	414
»	327	Moreo Cortés Juan José	26	id.	id.	no	si	si	415
349	328	Moreo Pascual Mariano	48	id.	Pastor	no	si	si	416
352	329	Navarro Canales Delfino	57	id.	Labrador	si	si	si	417
353	330	Navarro Canales Francisco	49	id.	id.	si	si	si	»
»	331	Navarro Canales Narciso	29	id.	id.	no	no	no	»
355	332	Navarro Caveró Julián	62	id.	id.	si	si	si	419
»	333	Navarro Laborda Leopoldo	26	id.	id.	no	si	si	420
358	334	Navarro Lozano Vicente	51	id.	Veterinario	si	si	si	42
359	335	Navarro Lés Florencio	34	id.	Del campo	no	si	si	42
360	336	Navarro Navasa Francisco	44	id.	Retirado	si	si	si	42
»	337	Navarro Pascual Manuel	28	id.	Labrador	no	si	si	42
362	338	Nicuesa Royo José	38	id.	Del campo	no	no	no	42
363	339	Nicuesa Royo Antonio	48	id.	id.	no	no	no	»
364	340	Ochoa Gil Tomás	41	id.	id.	no	si	si	43
365	341	Oloriz Caraballo Leonardo	66	id.	id.	no	si	si	43
366	342	Oloriz Crespán Manuel	41	id.	Esquilador	si	si	si	43
369	343	Oloriz Poc Benito	34	id.	id.	no	no	no	»
370	344	Oloriz Sanz Leandro	61	id.	Del campo	no	no	no	43
371	345	Oloriz Suvirón Felipe	68	id.	id.	si	no	no	43
372	346	Oloriz Tambo Benjamín	35	id.	Labrador	no	si	si	43
»	347	Oloriz Tambo Silvano	29	id.	id.	no	si	si	43
374	348	Ortega Ruiz Juan	49	id.	Del campo	si	si	si	»
375	349	Pascual Ayarra José	61	id.	Pastor	si	no	no	43
378	350	Pascual Berges Matías	53	id.	Del campo	si	si	si	44
»	351	Pascual Caveró Baldomero	25	id.	id.	no	no	no	44
379	352	Pascual Cirez Antonio	55	id.	id.	si	si	si	44
381	353	Pascual Morán Manuel	43	id.	Pastor	no	no	no	44
382	354	Pascual Morán Pascual	49	id.	Del campo	si	no	no	44
383	355	Pascual Morán Valero	41	id.	id.	no	no	no	44
384	356	Pascual Mombiela Tomás	65	id.	id.	no	no	no	44
385	357	Pellegero García Benigno	36	id.	Albañil	no	si	si	44
386	358	Pérez Abadía Constancio	38	id.	Del campo	no	no	no	44
387	359	Pérez Abadía Manuel	43	id.	id.	no	no	no	44
388	360	Pérez Lamarca Eusebio	67	id.	Maestro	no	si	si	»

SABE			Núm de orden	APELLIDOS Y NOMBRES	Edad.....	DOMICILIO	PROFESIÓN	SABE			
Leer.....	Escribir.....	Si es o no elegible para cargos concejiles.						Leer.....	Escribir.....	Si es o no elegible para cargos concejiles.	
no	si	si	389	361	Pérez Navarro Orencio	31	Sádaba	Fabricante	si	si	si
si	si	si	390	362	Pérez Villellas Juan	61	id.	Carretero	si	si	si
no	si	si	392	363	Poderós Olano Antonio	38	id.	Del campo	no	si	si
si	no	no	»	364	Poderós Olano Anselmo	33	id.	id.	no	si	si
no	no	no	»	365	Poderós Olano Sotero	29	id.	id.	no	no	no
si	no	no	393	366	Poc Cortés Francisco	50	id.	id.	si	no	no
si	no	no	394	367	Pueyo Aragón Wenceslao	45	id.	Propietario	si	si	si
no	si	si	395	368	Ramírez Gil José	60	id.	Del campo	si	si	si
no	no	no	396	369	Ramírez Gil Emeterio	68	id.	Labrador	si	si	si
no	no	no	»	370	Ramírez Salvo Martín	25	id.	id.	no	si	si
si	si	si	397	371	Ramos García Manuel	44	id.	Comerciante	si	si	si
no	no	no	398	372	Randez Guerrero Hilario	34	id.	Hortelano	no	no	no
no	si	si	399	373	Randez Guerrero Marcelo	37	id.	id.	no	no	no
no	si	si	400	374	Recalde Tambo Manuel	59	id.	Del campo	si	no	no
si	no	no	401	375	Recalde Tambo Saturnino	67	id.	id.	si	no	no
si	si	si	»	376	Remón Calvo Francisco	27	id.	Labrador	no	si	si
si	no	no	404	377	Remón Cortés Benito	52	id.	Del campo	no	no	no
no	no	no	405	378	Rivero Anderiz José	61	id.	id.	no	no	no
no	no	no	406	379	Rodero Barrado Eugenio	58	id.	Organista	no	si	si
no	si	si	407	380	Royo Aznárez Donato	43	id.	Del campo	no	no	no
no	no	no	409	381	Ruesta Giménez Angel	56	id.	id.	no	no	no
si	no	no	410	382	Ruiz Brún Raymundo	61	id.	Guarnicionero	si	si	si
no	no	no	411	383	Salvo Aguerri Antonio	30	id.	Labrador	no	si	si
si	si	si	412	384	Salvo Giménez Joaquín	63	id.	id.	si	no	no
si	no	no	413	385	Salvo Giménez Angel	48	id.	id.	si	no	no
no	no	no	414	386	Salvo Giménez Matias	66	id.	id.	si	si	si
no	si	si	415	387	Salvo Giménez Andrés	49	id.	id.	no	si	si
no	si	si	416	388	Salvo Giménez Manuel	61	id.	id.	si	no	no
si	si	si	417	389	Salvo Lapieza Eusebio	35	id.	id.	no	si	si
si	si	si	»	390	Sánchez Calvo Serapio	29	id.	Pastor	no	no	no
no	no	no	»	391	Sánchez Calvo Francisco	25	id.	id.	no	no	no
si	si	si	419	392	Sánchez Ibáñez Mariano	52	id.	Sastre	si	si	si
no	si	si	420	393	Sánchez López Hilario	53	id.	Del campo	si	no	no
si	si	si	421	394	Sánchez López Tomás	49	id.	id.	no	no	no
no	si	si	422	395	Sánchez Olloqui Manuel	46	id.	id.	si	no	no
si	si	si	423	396	Sardoy Suñén Francisco	42	id.	id.	no	no	no
no	si	si	424	397	Senao Aibar Marcial	50	id.	Labrador	si	si	si
no	no	no	425	398	Senao Guzmán Ildefonso	33	id.	id.	si	si	si
no	no	no	»	399	Soteras Salvo Alejandro	38	id.	id.	no	si	si
no	si	si	430	400	Suvirón Lamarca José María	37	id.	Del campo	si	no	no
no	si	si	432	401	Tambo Aguerri José	50	id.	Labrador	no	si	si
si	si	si	433	402	Tambo Giménez Germán	33	id.	id.	no	si	si
no	no	no	»	403	Tambo Giménez Cecilio	25	id.	id.	no	si	si
no	no	no	434	404	Tambo Lamarca Antonio	41	id.	id.	no	no	no
si	no	no	435	405	Tambo Lamarca Valeriano	52	id.	id.	no	no	no
no	si	si	436	406	Tambo Lamarca Simeón	37	id.	id.	no	si	si
no	si	si	437	407	Tambo Sánchez José	62	id.	id.	no	si	si
si	si	si	»	408	Tejeiro Blanco José	32	id.	Caminero	si	no	no
si	no	no	439	409	Uguet Pellicer José	51	id.	Del campo	si	si	si
si	si	si	440	410	Urricelqui Murillo Alejo	38	id.	Cubero	si	si	si
no	no	no	441	411	Urruti Cirez Pablo	53	id.	Albañil	si	si	si
si	si	si	442	412	Urruti Senao Miguel	60	id.	Carretero	si	si	si
no	no	no	443	413	Usac Villanueva Prudencio	49	id.	Del campo	no	si	si
no	no	no	444	414	Valenzuela Alba José	33	id.	Labrador	si	si	no
si	no	no	445	415	Valenzuela Anderiz José	63	id.	id.	si	si	si
no	no	no	446	416	Valenzuela Anderiz Francisco	52	id.	id.	si	no	no
no	no	no	447	417	Valenzuela Canales Francisco	43	id.	id.	no	si	si
no	si	si	448	418	Valenzuela Canales Manuel	51	id.	id.	si	si	si
no	no	no	449	419	Valenzuela Canales Ramón	46	id.	id.	si	si	si
no	si	si	»	420	Valenzuela Canales Eusebio	38	id.	id.	no	si	si

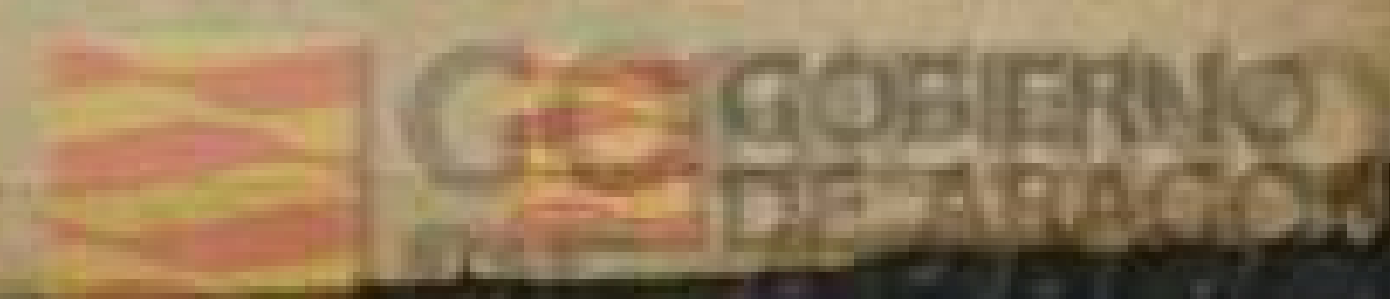

Núm. de orden		APELLIDOS Y NOMBRES	Edad.....	DOMICILIO	PROFESIÓN	SABE		
De la inscripción general.	En la Sección.					Si es ó no elegible para cargos concejales.	Leer.....	Escribir.....
»	421	Valenzuela-Villa Victoriano	25	Sádaba	Labrador	no	si	si
451	422	Villanueva Pérez Martín	39	id	Ministrante	si	si	si
452	423	Villanúa Recalde Eusebio	47	id	Del campo	no	no	no
»	424	Visus Gómez Laureano	29	id	id.	no	no	no
453	425	Visus Ferrer Antonio	53	id	id.	no	no	no
454	426	Visus Moreo Marcelino	30	id	id.	no	no	no
455	427	Zalba Canales José	30	id	id.	si	no	no
456	428	Zazón Brún Paulino	70	id	Labrador	si	no	no
457	429	Zazón Brún Mariano	51	id	id.	si	no	no
458	430	Zazón Eseberri Eusebio	35	id	id.	no	no	no
460	431	Zazón Eseberri Francisco	38	id	id.	si	si	si
461	432	Zazón Eseberri Cándido	39	id	Jornalero	no	si	si

SÁDABA.—SECCION UNICA

433	id	id	id	id	id	no	si	si
434	id	id	id	id	id	no	no	no
435	id	id	id	id	id	no	no	no
436	id	id	id	id	id	no	no	no
437	id	id	id	id	id	no	no	no
438	id	id	id	id	id	no	no	no
439	id	id	id	id	id	no	no	no
440	id	id	id	id	id	no	no	no
441	id	id	id	id	id	no	no	no
442	id	id	id	id	id	no	no	no
443	id	id	id	id	id	no	no	no
444	id	id	id	id	id	no	no	no
445	id	id	id	id	id	no	no	no
446	id	id	id	id	id	no	no	no
447	id	id	id	id	id	no	no	no
448	id	id	id	id	id	no	no	no
449	id	id	id	id	id	no	no	no
450	id	id	id	id	id	no	no	no
451	id	id	id	id	id	no	no	no
452	id	id	id	id	id	no	no	no
453	id	id	id	id	id	no	no	no
454	id	id	id	id	id	no	no	no
455	id	id	id	id	id	no	no	no
456	id	id	id	id	id	no	no	no
457	id	id	id	id	id	no	no	no
458	id	id	id	id	id	no	no	no
459	id	id	id	id	id	no	no	no
460	id	id	id	id	id	no	no	no
461	id	id	id	id	id	no	no	no
462	id	id	id	id	id	no	no	no
463	id	id	id	id	id	no	no	no
464	id	id	id	id	id	no	no	no
465	id	id	id	id	id	no	no	no
466	id	id	id	id	id	no	no	no
467	id	id	id	id	id	no	no	no
468	id	id	id	id	id	no	no	no
469	id	id	id	id	id	no	no	no
470	id	id	id	id	id	no	no	no
471	id	id	id	id	id	no	no	no
472	id	id	id	id	id	no	no	no
473	id	id	id	id	id	no	no	no
474	id	id	id	id	id	no	no	no
475	id	id	id	id	id	no	no	no
476	id	id	id	id	id	no	no	no
477	id	id	id	id	id	no	no	no
478	id	id	id	id	id	no	no	no
479	id	id	id	id	id	no	no	no
480	id	id	id	id	id	no	no	no
481	id	id	id	id	id	no	no	no
482	id	id	id	id	id	no	no	no
483	id	id	id	id	id	no	no	no
484	id	id	id	id	id	no	no	no
485	id	id	id	id	id	no	no	no
486	id	id	id	id	id	no	no	no
487	id	id	id	id	id	no	no	no
488	id	id	id	id	id	no	no	no
489	id	id	id	id	id	no	no	no
490	id	id	id	id	id	no	no	no
491	id	id	id	id	id	no	no	no
492	id	id	id	id	id	no	no	no
493	id	id	id	id	id	no	no	no
494	id	id	id	id	id	no	no	no
495	id	id	id	id	id	no	no	no
496	id	id	id	id	id	no	no	no
497	id	id	id	id	id	no	no	no
498	id	id	id	id	id	no	no	no
499	id	id	id	id	id	no	no	no
500	id	id	id	id	id	no	no	no

SECCION UNICA - SÁDABA

