

13099

| | | |
|--|----------------------------|---------------|
| MINISTERIO DE LA GOBERNACION DIRECCION GENERAL DE REGIONES DEVASTADAS NEGOCIADO de PROYECTOS | ASUNTO <i>Escuelas.</i> | N.º HOJA 5 |
|--|----------------------------|---------------|

Escuelas unitarias dobles.

DEFECTOS :
UNA DE LAS CLASES SITUADAS EN LAS ALAS TIENE ORIENTACION DEFECTUOSA.

| | | |
|--|---------------------------|---------------|
| MINISTERIO DE LA GOBERNACION DIRECCION GENERAL DE REGIONES DEVASTADAS NEGOCIADO de PROYECTOS | ASUNTO <i>Escuelas</i> | N.º HOJA 6 |
|--|---------------------------|---------------|

Escuela unitaria doble. (PIRINEO ARAGONES)

DEFECTOS :
SOBRAN DOS DESPACHOS QUE VENDRIAN BIEN PARA INSTALAR EN ELLOS LOS SERVICIOS SANITARIOS.
SERVICIOS SANITARIOS DISPERGADOS; AL AGRUPOLOS SE PODRIAN UTILIZAR LOS CUATRO LOCALES PARA DOS LEÑERAS Y DOS ALMACENES DE MATERIAL ESCOLAR QUE FALTAN.
CONVIENE SUPRIMIR LAS SALIDAS DE LAS CLASES AL CAMPO ESCOLAR (DEFECTOS DE CIRCULACION E ILUMINACION Y QUE LA SALIDA SEA POR LOS VESTIBULOS).

| | | |
|--|---------------------------|---------------|
| MINISTERIO DE LA GOBERNACION DIRECCION GENERAL DE REGIONES DEVASTADAS NEGOCIADO de PROYECTOS | ASUNTO <i>Escuelas</i> | N.º HOJA 7 |
|--|---------------------------|---------------|

Escuelas unitarias. (PIRINEO ARAGONES)

DEFECTOS :
POR LO DURO DEL CLIMA CONVIENE REDUCIR POCO LOS huecos de CLASES ORIENTADOS AL NORTE.
FALTAN LOCALES PARA LEÑA Y MATERIAL ESCOLAR QUE PODRIAN COLOCARSE EN EL FONDO DEL VESTIBULO.

DEFECTOS :
FALTAN LOCALES PARA MATERIAL ESCOLAR Y LEÑA.
VESTIBULOS DEMASIADOS REDUCIDOS SI HAY QUE UTILIZARLOS A LA VEZ COMO GUARDARROPA.

NOTA:
LAS VENTANAS ORIENTADAS AL N. SON DE MUY Poca ALTURA APROXIMADAMENTE UN TERCIO DE LAS ORIENTADAS AL S. E.

| | | |
|--|---------------------------|---------------|
| MINISTERIO DE LA GOBERNACION DIRECCION GENERAL DE REGIONES DEVASTADAS NEGOCIADO de PROYECTOS | ASUNTO <i>Escuelas</i> | N.º HOJA 8 |
|--|---------------------------|---------------|

Escuelas unitarias.

CONVIENE ESTUDIAR SI EL AGRUPAR LOS SERVICIOS SANITARIOS DONDE ESTAN LOS DESPACHOS SUPONE UNA ECONOMIA QUE COMPENSE LA MEJOR DISTRIBUCION ACTUAL.

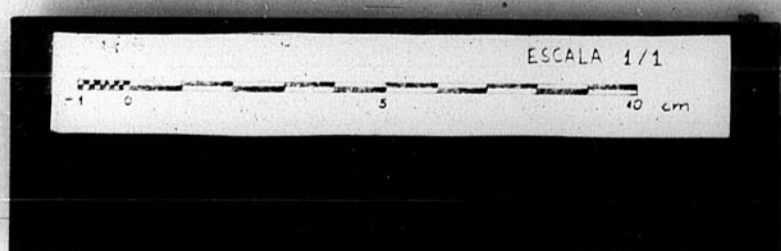

JUNTA DE CONSTRUCCION DE LA PIRINEO ARAGONES