

12.482

Dirección General de Regiones Devastadas
Arquitectura

Zeruel - Proyecto de reparación - Iglesia San Miguel

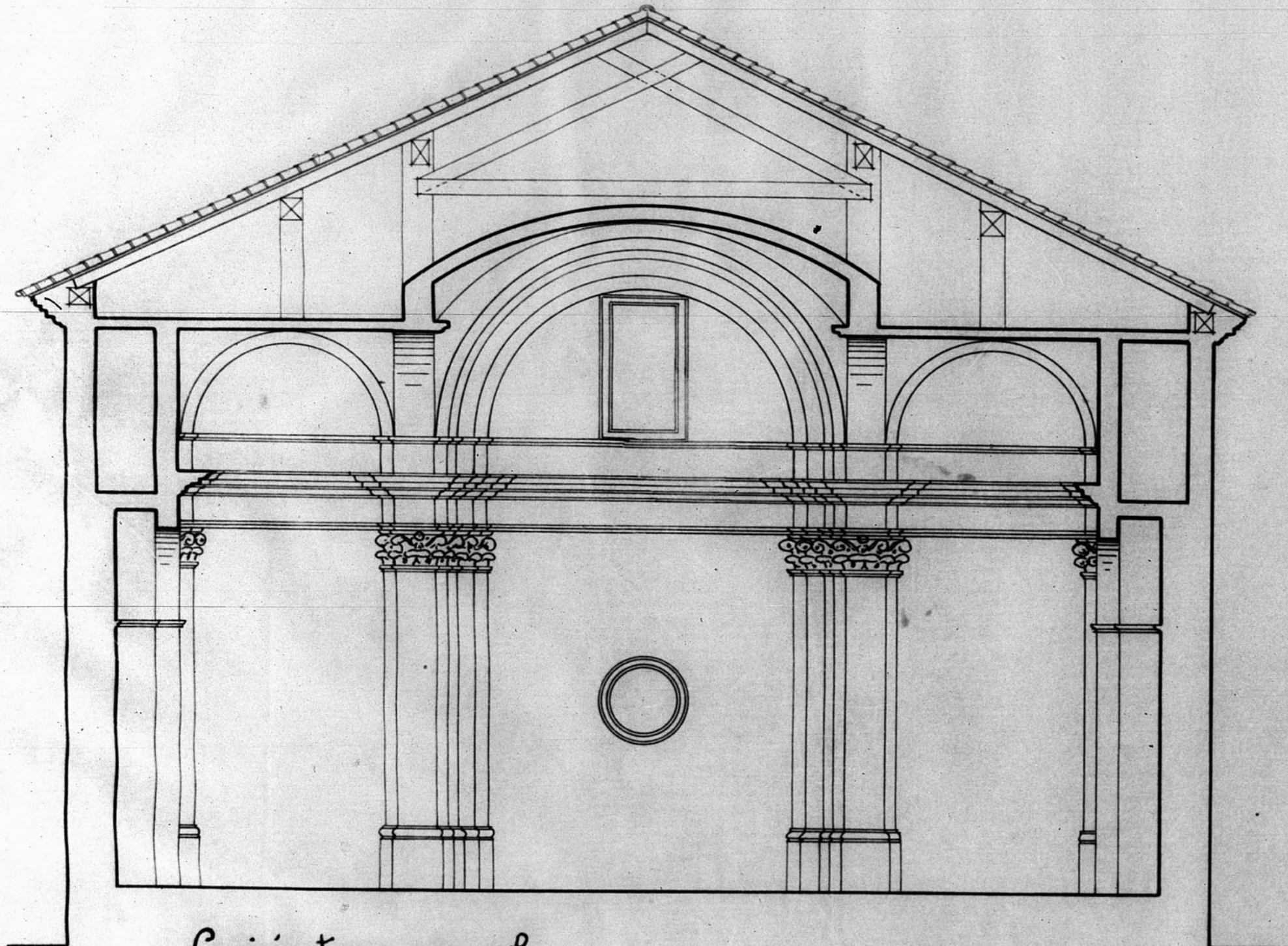

Sección transversal
Escala 1:100

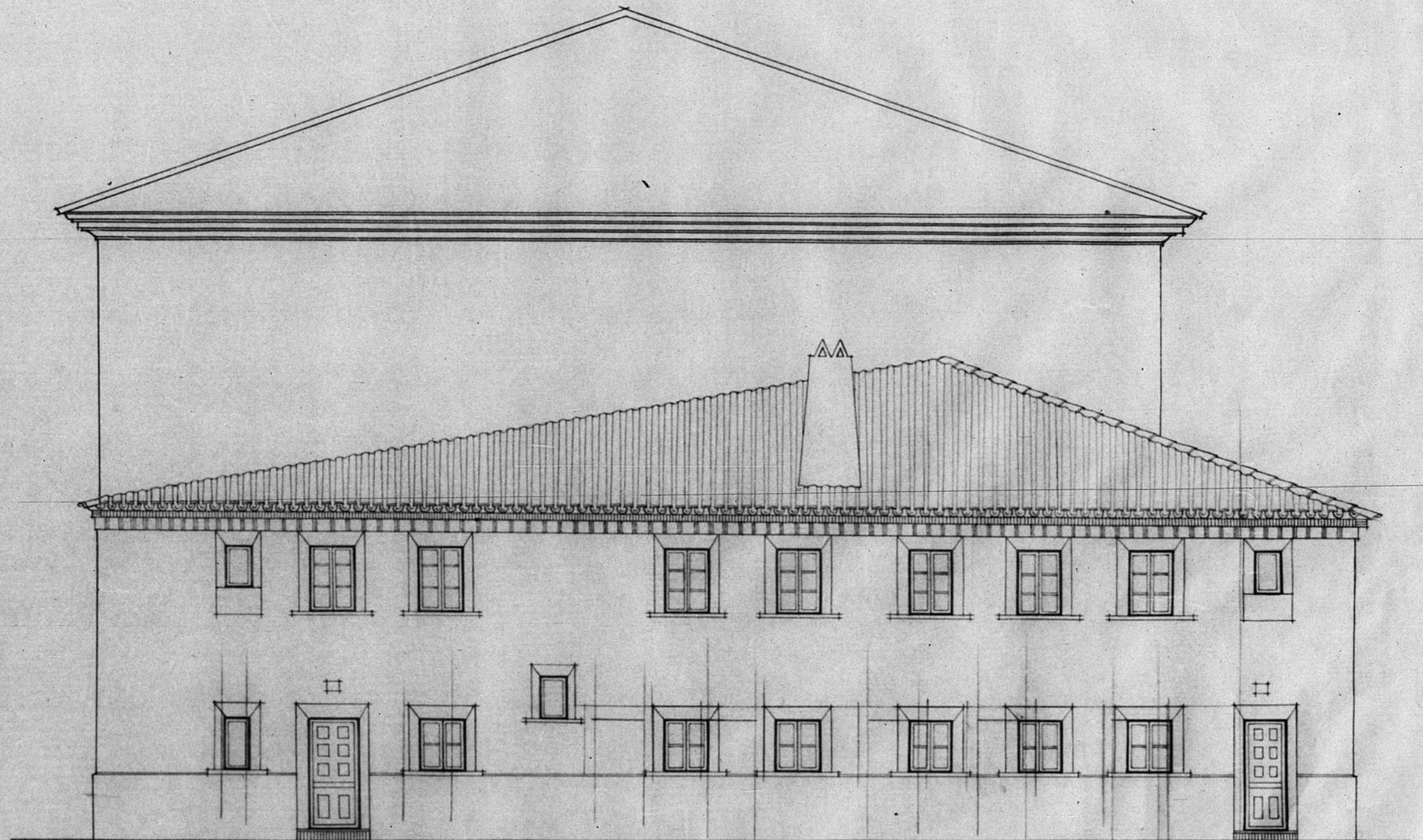

Fachada - Calle de Alcañiz

Vº Bº
El Arquitecto Jefe,
Julian Fco. Sureda

Zeruel y Mayo de 1940.

El Arquitecto,

Julian Fco. Sureda
CONSTRUCCION DE LA P.B.
DE TERUEL OFICINA 1
Número de Archivo: 117

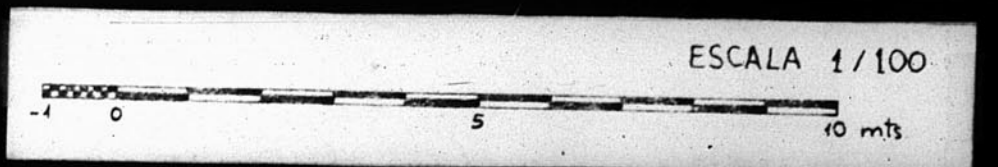

ESCALA 1/100

10 mts