

# FUENTES DE EBRO

Lista de los electores de este Municipio que se publica á los efectos del párrafo 3.º del art. 16 de la ley de 26 de Junio de 1890

RECTIFICACION DE 1895

NÚM. DE ORDEN	De la inscripción general.	En la Sección.	APELLIDOS Y NOMBRES	Edad.	DOMICILIO	PROFESION	Si se le ha concedido para el cargo consecutivo.		
							Leer.	A	B E
<b>SECCIÓN 1.ª</b>									
1		1	Abadia Casanova Mariano	55	Moreria	Jornalero	si	si	si
7		2	Aguilar Casanova Pascual	54	Mayor 6	Cortador	si	si	si
9		3	Aliacar Casanova Ratael	53	San Blas 30	Jornalero	no	no	no
10		4	Aliacar Casanova Simon	59	Id. 26	id.	si	no	no
13		5	Aliacar Molinos Pascual	67	Cuesta	id.	si	no	no
14		6	Aliacar Doñaque Rafael	30	San Blas 32	id.	no	no	no
18		7	Aliacar Casanova José	43	Id. 34	id.	si	si	si
		8	Algar Ladron Manuel	27	id.	id.	no	si	si
19		9	Algora Viamonte Miguel	45	Plaza Gatos	id.	si	no	no
20		10	Ambrosio Porroche Benito	60	id.	id.	si	no	no
32		11	Artajona Ortique José	39	Pueyo	id.	no	si	si
33		12	Artajona Ortique Miguel	41	San Blas 4	id.	no	si	si
36		13	Artajona Valdecara Francisco	56	Id. 16	id.	si	si	si
38		14	Ayala Piquer Enrique	47	Trallero	Labrador	no	si	si
42		15	Azara Gabas Ramon	37	Mayor 8	id.	si	si	si
45		16	Basa Fraile Jose	61	Plaza M. Pedro	id.	si	no	no
50		17	Ballado Fraile Leon	39	Plaza Gatos	Jornalero	si	si	si
		18	Benavente Navarro Bernabé	52	id.	Empleado	no	si	si
51		19	Berduran Abadia Francisco	34	Pueyo	Albañil	no	si	si
52		20	Berduran Garcia Elias	40	Plaza Cruz	id.	si	si	si
53		21	Berduran Serrano Lamberto	61	Pueyo	id.	si	si	si
54		22	Berges Cidraque Acisclo	61	id.	Jornalero	si	no	no
57		23	Berges Val Manuel	52	id.	Labrador	si	si	si
58		24	Berges Val Mariano	45	id.	id.	si	si	si
56		25	Berges Val Joaquin	33	Rabalero	id.	no	si	si
59		26	Cerges Val Benito	41	Plaza M. Pedro	id.	si	no	no
61		27	Blasco Ortique Isidro	37	Santa Bárbara	Jornalero	si	no	no
62		28	Blasco Saganta Martin	33	Moreria	id.	no	si	si
64		29	Borroy Gil Felipe	45	Pueyo	id.	no	no	no
69		30	Calvo Lizaga Miguel	47	Plaza Horno	id.	si	si	si
73		31	Calvo Valenzuela Pablo	47	Trallero	id.	si	no	no
75		32	Candomeque Artajona Eugenio	37	Plaza Horno	Labrador	si	si	si
83		33	Casanova Aguilar Alejandro	52	Plaza la Cruz	id.	si	no	no
		34	Casanova Aguiran Enrique	28	id.	Jornalero	no	no	no
88		35	Carot Esteban Agustin	51	Horno	id.	si	no	no
		36	Ceresuela Medrano Manuel	53	Afuera	id.	no	no	no
93		37	Cidraque Navallas Jerónimo	70	Santa Bárbara	Labrador	si	no	no
94		38	Claveria Duran Bruno	48	Rabalero	Jornalero	si	si	si
98		39	Cólera Uson Juan	55	Horno	Labrador	si	no	no
		40	Colera Herrero Antonio	25	Moreria	Jornalero	si	no	no
99		41	Coscuyuela Larrosa Gregorio	43	Id. Horno	id.	si	no	no
100		42	Cuellar Espallar Francisco	44	id.	Pastor	si	no	no
101		43	Delmás Fuster Baldomero	33	Mayor 10	Labrador	no	si	si
104		44	Delmás Cortés Manuel	65	id.	id.	si	si	si
		45	Diez Ainsa Antonio	73	Horno	Jornalero	si	no	no
108		46	Erlac Rodrigo José	51	Cuesta	id.	si	no	no
109		47	Erlac Canere Tomas	68	Santa Bárbara	Cortante	si	no	no
110		48	Erlac Soro Sebastian	34	San Blas 38	Jornalero	si	si	si
117		49	Estevan Frasco Antonio	36	Mayor 16	Farmacéutico	si	si	si
126		50	Ferrer Jaso Simon	75	Pueyo	Labrador	si	no	no
127		51	Ferrer Miguel Francisco	42	Horno	Jornalero	si	no	no
128		52	Ferrer Pelegrin Ramon	78	Cuesta	id.	si	no	no
132		53	Fraile Monforte Cristobal	30	San Blas 16	id.	no	no	no
133		54	Fraile Peco Pedro	67	id.	id.	si	no	no
134		55	Fraile Orizar Pedro	39	Trallero	Alfarero	si	si	si
		56	Follos Gallego Miguel	28	Moreria	Jornalero	no	no	no
137		57	Francisco Sanchez Cándido	36	Mayor 2	Maestro	no	si	si



NÚM. DE ORDEN	En la Sección	APELLIDOS Y NOMBRES	Edad	DOMICILIO	PROFESION	SABE			NÚM. DE O
						Escritor.	de	no	
139	58	Gallardo Arizmendi Pedro	35	Moreria	Pastor	si	no	no	224
	59	Gallardo Arizmendi Miguel	33	Plaza Gatos	Jornalero	no	no	no	227
145	60	Gallardo Argueta Rafael	63	Moreria	id.	si	no	no	229
	61	Gallardo Soro Francisco	25	Barrio bajo	id.	no	no	no	
146	62	Gallego Gonzalez Tomás	46	id.	id.	si	si	si	232
147	63	Gallego Gonzalez Francisco	39	Plaza Gatos	id.	si	no	no	234
150	64	Gallego Dosei Valero	49	Plaza mayor 6	Comerciante	si	si	si	236
151	65	Gambod Julve Ramon	68	Moreria	Labrador	si	si	si	
149	66	Gallego Navallas Blas	37	Mayor 6	Jornalero	si	no	no	
153	67	Garces Aguilar Manuel	68	Horno	Labrador	si	no	no	245
154	68	Garces Molinos Manuel	31	id.	id.	no	no	no	246
	69	Garrido Lapuente Manuel	26	Plaza la Cruz	id.	no	si	si	
156	70	Garrido Naharro Anselmo	51	id.	id.	si	no	no	265
160	71	Gayán Gimeno Gregorio	52	Trallero	id.	si	no	no	
162	72	Gayán Frontons Mariano	47	Plaza M. Pedro	Barbero	si	si	si	
	73	Gayán García Manuel	25	Barrio bajo	Labrador	no	si	si	253
	74	Gayán Lapuente José	33	Plaza del Horno	Jornalero	no	no	no	254
165	75	Gallán Galhardo Pascual	65	Trallero	id.	si	no	no	255
166	76	García Areño Manuel	56	Horno	id.	si	no	no	259
167	77	Gascón Joaquín	37	Trallero	id.	no	no	no	267
168	78	González Lapuente Enrique	34	Santa Bárbara	Sastre	si	si	si	268
	79	González Lapuente Rudesindo	32	id.	Jornalero	no	si	si	270
189	80	González Rubio Mariano	57	id.	Tegedor	si	si	si	
170	81	González Estéban Tomás	67	Pueyo	Jornalero	si	si	si	271
	82	González Valenzuela Tomás	30	id.	id.	si	si	si	274
171	83	González Valenzuela Vicente	37	Plaza mayor 12	Alguacil	no	si	si	275
173	84	Gracia Bartolomé	49	Trinqued	Jornalero	si	si	si	
179	85	Gracia Salvador Matias	45	San Blas 26	id.	si	no	no	
189	86	Gracia Garrido Mariano	38	Pueyo	Labrador	si	no	no	278
183	87	Gracia Lopez Tomas	36	Plaza Gatos	Jornalero	si	no	no	
184	88	Grasa Larrayad Agustín	33	Plaza del Horno	Empleado	no	si	si	279
186	89	Grasa Vital Patricio	64	Rabalero	Jornalero	si	no	no	280
188	90	Guerrero Laborda Vicente	49	Cuesta	id.	si	si	si	
	91	Guerrero Saganta Francisco	30	id.	id.	no	no	no	282
189	92	Guillamon Laborda Mariano	33	Plaza Gatos	id.	si	no	no	283
193	93	Herrero Alfonso José	46	Moreria	Carpintero	si	si	si	284
	94	Herrero Cerezo Francisco	25	id.	id.	no	si	si	285
195	95	Huete Infante Manuel	39	Santa Barbara	Cortante	no	si	si	287
198	96	Infante Cámara Matias	50	Plaza mayor 18	Labrador	si	si	si	
	97	Jaro Cerezo José	26	Moreria	id.	no	si	si	290
200	98	Jaro Cerezo Juan	38	Horno	Jornalero	si	si	si	293
201	99	Jaro Cerezo Manuel	40	San Blas 18	Labrador	si	si	si	295
206	100	Jimeno Vallerstar Jerónimo	47	Plaza Gatos	Jornalero	si	no	no	296
207	101	Joven Falcon Carlos	45	Moreria	id.	si	no	no	298
208	102	Julian Infante Felipe	55	Trallero	id.	si	no	no	299
209	103	Laborda Miguel José	45	Plaza la Cruz	id.	si	no	no	301
30	104	Lapuente Artajona Antonio	58	Plaza del Horno	Labrador	si	si	si	
226	105	Lapuente Esteban Lorenzo	58	Cuesta	Jornalero	si	si	si	304
	106	Laborda Monzon Silvestre	63	Plaza del Horno	id.	si	no	no	306
210	107	Lacabrera Vaquero Joaquin	53	Rabalero	Pastor	si	no	no	309
211	108	Lacabra Pascual	34	Santa Barbara	id.	no	no	no	311
215	109	Ladron Fuster Manuel	43	San Blas 2	Jornalero	no	si	si	317
212	110	Ladron Larrayad Blas de José	58	Id. 8	Labrador	si	si	si	318
213	111	Ladron Larrayad Blas de Agustín	61	Pueyo	id.	si	si	si	319
214	112	Ladron Fraile José	50	Mayor 8	Jornalero	si	no	no	321
216	113	Ladron Abizcar Santiago	30	San Blas 8	id.	no	si	si	323
219	114	Lambea Benaul Francisco	36	Trallero	Labrador	si	si	si	324
220	115	Lambea Viamonte Vicente	43	Trinqué	id.	si	si	si	328
222	116	Lizaga Lanas Salvador	36	Plaza Gatos	Jornalero	si	si	si	
223	117	Lapuente Artajona Esteban	60	Plaza mayor 10	id.	si	no	no	333



SABER			NÚM. DE ORDEN	Edad	APPELLIDOS Y NOMBRES	DOMICILIO	PROFESION	SABER			
Si es elegible para cargos concejiles.	Escribir.	Leer.						Si es elegible para cargos concejiles.	Escribir.	Leer.	
si	no	no	224	118	Lapuente Julian Francisco	56	Trinqué	Jornalero	si	no	no
no	no	no	227	119	Lapuente Guu Mariano	58	Plaza mayor 2	Labrador	si	si	si
si	no	no	229	120	Lapuente Guu Pedro	43	Mayor 14	id.	si	si	si
no	no	no		121	Lapuente Artajona Joaquin	27	Horno	Jornalero	no	no	no
si	si	si	232	122	Larrayad Lizaga Antonio	54	id.	id.	si	si	si
si	no	no	234	123	Larrayad Blasco Francisco	43	Plaza Gatos	id.	si	no	no
si	si	si	236	124	Larrayad Tarrayad Manuel	39	Plaza la Cruz	Labrador	si	no	no
si	si	si		125	Lapuente Lancis Miguel	25	Plaza mayor	id.	no	si	si
si	no	no		126	Larrayad Molinos Francisco	27	Santa Barbara	Jornalero	no	no	no
si	no	no	245	127	Latorre Miguel José	44	Plaza la Cruz	id.	no	no	no
no	no	no	246	128	Latorre Lapuente Manuel	51	Plaza M. Pedro	id.	si	no	no
no	si	si		129	Lizaga Calvo Gregorio	30	Plaza la Cruz	id.	no	no	no
si	no	no	265	130	Lizaga Calvo Pablo	37	Moreria	id.	no	no	no
si	no	no		131	Lizaga Tolon Rafael	27	Plaza Horno	id.	no	no	no
si	si	si		132	Lizaga Garrido Manuel	26	Calle Mayor	id.	no	no	no
no	si	si	253	133	Lizaga Saganta Dionisio	33	Horno	id.	no	no	no
no	no	no	254	134	Lizaga Lizaga Francisco	66	Tralero	id.	si	no	no
si	no	no	255	135	Lizaga Valenzuela Francisco	69	Rabalero	id.	si	no	no
si	no	no	259	136	Lizaga Saganta Miguel	37	San Blas 2	id.	si	si	si
no	no	no	267	137	Lizaga Valenzuela Tomás	41	Plaza la Cruz	Labrador	si	no	no
si	si	si	268	138	Lizaga Gayan Tomás	38	Santa Barbara	Jornalero	si	no	no
no	si	si	270	139	Lizaga Ladron Ignacio	47	Plaza Horno	id.	si	no	no
si	si	si		140	Lizaga Garrido Antonio	28	Mayor	id.	no	no	no
si	si	si	271	141	Lizano Esteruelas Antonio	44	Horno	id.	si	no	no
si	si	si	274	142	Linares Marques Antonio	44	Cuesta	id.	si	no	no
no	si	si	275	143	Lobé Muniesa Joaquin	60	Horno	id.	si	no	no
si	si	si		144	Lostao Colao Francisco	33	Santa Bárbara	id.	no	no	no
si	no	no		145	Lostao Colao Mariano	29	id.	id.	si	no	no
si	no	no	278	146	Lucas de Gracia Mariano	54	Tralero	id.	si	no	no
si	no	no		147	Luesma Lizaga Francisco	41	Santa Bárbara	Labrador	si	si	si
no	si	si	279	148	Luesma Lizaga Nicolas	61	id.	id.	si	si	si
si	no	no	280	149	Luño Julve Gregorio	37	Horno	Jornalero	no	no	no
si	si	si		150	Luesma Bosa José	25	Santa Barbara	Labrador	no	si	si
no	no	no	282	151	Mainar Lacabrera Francisco	75	Horno	Jornalero	si	no	no
si	no	no	283	152	Mainar Sanchez José	45	Pueyo	id.	si	no	no
si	si	si	284	153	Martinez Crespo Cayetano	33	Horno	Guatnicionero	no	si	si
no	si	si	285	154	Mauleon Salibas Sebastian	57	San Blas 6	Labrador	si	no	no
no	si	si	287	155	Miguel Urizar Bautista	39	Plaza la Cruz	Jornalero	si	si	si
si	si	si		156	Miguel Fraile Francisco	34	Plaza mayor	Labrador	si	no	no
no	si	si	290	157	Miguel Gayan Gregorio	72	Rabalero	Jornalero	si	no	no
si	si	si	293	158	Miguel Lizaga Miguel	52	Plaza la Cruz	id.	si	si	si
si	si	si	295	159	Miguel Lizaga Matias	37	Pueyo	id.	si	no	no
si	no	no	296	160	Miguel Cidraque Manuel	42	Santa Bárbara	id.	no	no	no
si	no	no	298	161	Miguel Lizaga Tomás	37	Rabalero	id.	si	no	no
si	no	no	299	162	Miguel Laborda Cirilo	37	Plaza Gatos	id.	si	no	no
si	no	no	301	163	Millan Lorros José	55	Plaza mayor 16	Herrero	si	si	si
si	si	si		164	Miranda Dordetas Mariano	26	Santa Barbara	Jornalero	no	no	no
si	si	si	304	165	Miranda Gallardo José	56	Pueyo	id.	si	no	no
si	no	no	306	166	Miranda Soro Mariano	36	Santa Bárbara	id.	si	no	no
si	no	no	309	167	Molinos Sorolla Alejandro	69	Trinqué	Labrador	si	si	si
no	no	no	311	168	Molinos Sorolla Francisco	73	San Blas 12	id.	si	si	si
no	si	si	317	169	Molinos Latorre José	34	Santa Barbara	Jornalero	no	si	si
si	si	si	318	170	Monforte Lopez Camilo	39	Tralero	id.	si	si	si
si	si	si	319	171	Monforte Lopez José	48	id.	id.	si	no	no
si	no	no	321	172	Muñoz Calvo José	40	Plaza mayor 4	id.	si	no	no
no	si	si	323	173	Mur Basco Salvador	51	San Blas	id.	no	no	no
si	si	si	324	174	Nadal Pelegria Francisco	34	Pueyo	id.	no	no	no
si	si	si	328	175	Nabarro Salinas Julian	34	Plaza M. Pedro	id.	si	no	no
si	si	si		176	Nabarro Abuel José	69	Plaza Horno	id.	no	no	no
si	no	no	333	177	Naval Cubel Manuel	39	San Blas 10	id.	no	no	no

FUENTES DE EBRO.—SECCION I.\*



NÚM. DE ORDEN	NOMBRES Y APELLIDOS	Edad.	DOMICILIO	PROFESION	S A B E		
					Si sabe leer o no, según el cargo en que se encuentra.	Leer.	Escribir.
					no	no	no
338	Navallas Tolon Nicolás	29	Horno	Jornalero	si	si	si
345	Navallas Valenzuela Mariano	35	Rabalero	Labrador	si	si	si
347	Palacin Sañudo Blas	47	Mayor 18	id.	si	si	si
	Palacin Miguel Manuel	67	Id 2	Pelaide	si	no	no
	Palacin Soro José	30	Plaza Gatos	Labrador	si	si	si
350	Panivino Latorre Miguel	43	San Blas 12	id.	si	no	no
353	Peco Aliacar Juan	43	Trallero	Jornalero	si	no	no
355	Peco Sola Lucas	59	id.	id.	si	si	si
354	Peco Aliacar Joaquin	50	Pueyo	id.	si	no	no
356	Peco Gallego Manuel	51	Mayor 2	id.	si	no	no
361	Pelegrin Fraile Antonio	49	id.	id.	si	si	si
363	Pelegrin Fraile Pedro	61	Plaza Horno	id.	si	no	no
366	Pelegrin Gallardo Pedro	31	id.	id.	no	no	no
370	Ponoche Valenzuela Alejandro	34	Horno	id.	no	no	no
	Ponoche Soro Miguel	29	Plaza Gatos	id.	no	no	no
373	Ponoche Soro Francisco	34	Moreria	id.	no	si	si
380	Ponoche Soro Santiago	46	Plaza Horno	id.	si	no	no
382	Quilez Estanislao	72	San Blas 10	Quinquillero	no	no	no
	Quintin Gregorio	53	Horno	Pastor	no	no	no
383	Ramon Ayala Antonio	41	Santa Bárbara	Jornalero	si	no	no
	Ramon Ayala Justo	28	Plaza M. Pedro	Comerciante	si	si	si
386	Ramon Galvez Manuel	33	Horno	Jornalero	si	no	no
388	Ramon Mallada Tomás	68	Pueyo	Labrador	si	no	no
389	Rocha Miguel Francisco	45	San Blas 14	id.	si	no	no
391	Romanos Sero Policarpo	67	Santa Bárbara	Pastor	si	no	no
	Royo Fraile José	27	Plaza la Cruz	Jornalero	no	no	no
394	Royo Vaquero José	58	id.	Labrador	si	no	no
400	Salinas Sesé Anselmo	70	Trinqué	Jornalero	si	no	no
395	Royo Vaquero Narciso	54	Santa Bárbara	id.	si	si	si
401	Salinas Argueta Eduardo	39	Trinqué	id.	no	si	si
404	Salvador Aguiran Eusebio	33	id.	id.	no	si	si
407	Salvador Val Manuel	70	id.	id.	si	si	si
	Salvador Mainar Fernando	29	Cuesta	Pastor	no	no	no
410	Sanchez Gabas Romualdo	42	id.	Labrador	si	si	si
415	Sanjuan Marcos Evaristo	57	Trinqué	Caminero	no	si	si
416	Sanz Garrido Andrés	38	Cuesta	Tegero	no	si	si
417	Sanz Castejon Juan	48	Trallero	Jornalero	si	si	si
418	Sanz Perera José	59	Santa Bárbara	id.	si	no	no
419	Sanz Castejon Luis	57	Horno	id.	si	no	no
	Sanz Lapuente Manuel	27	id.	id.	no	no	no
	Sanz Lancis José	25	Trallero	id.	no	no	no
	Serrano Serrano Angel	30	Plaza del Horno	id.	no	si	si
	Soro Estevan Manuel	27	Moreria	id.	no	no	no
	Soro Gimeno Mariano	54	Horno	id.	si	si	si
	Soro Blasco Manuel	25	Trallero	id.	no	no	no
425	Soro Ferrer Francisco	44	id.	id.	si	no	no
426	Soro Ferrer Hipólito	39	San Blas 26	id.	si	no	no
429	Soro Gimeno Miguel	64	Moreria	id.	si	no	no
430	Soro Lapuente Miguel	54	Plaza Gatos	id.	si	no	no
	Soro Molinos Francisco	25	Pueyo	id.	no	no	no
431	Soro Dominched Pedro	41	Rabalero	id.	si	no	no
432	Soro Gonzalvo Pascual	49	San Blas 24	Labrador	si	si	si
433	Soro Valenzuela Pablo	55	Moreria	Jornalero	si	no	no
434	Soro Valenzuela Francisco	51	Horno	id.	si	no	no
438	Tolon Ferrer Antonio	58	Rabalero	Labrador	si	no	no
	Tolon Garin Manuel	28	id.	Jornalero	no	no	no
444	Tolon Lerin Manuel	58	Pueyo	id.	si	no	no
439	Tolon Ramon Bartolomé	45	Rabalero	id.	si	si	si
440	Tolon Soro Esteban	45	Horno	id.	si	no	no
442	Tolon Blasco Francisco	57	Pueyo	id.	si	si	si



Si es o no elegible para cargos concejales.

no	no	no
si	si	si
si	si	si
si	no	no
si	si	si
si	no	no
si	no	no
si	si	si
si	no	no
si	si	si
si	no	no
si	si	si
no	no	no
no	no	no
no	si	si
si	no	no
no	no	no
si	no	no
si	si	si
si	no	no
si	no	no
si	no	no
si	no	no
si	si	si
no	si	si
no	no	no
no	no	no
no	si	si
no	no	no
si	si	si
no	si	si
no	no	no
no	no	no
no	no	no
no	no	no
si	si	si
si	no	no
si	no	no
si	si	si
si	no	no
si	no	no
si	no	no
si	si	si
si	no	no
si	si	si
si	no	no
si	si	si
si	si	si
si	si	si

NOM. DE ORDEN	APELLIDOS Y NOMBRES		Edad.	DOMICILIO	PROFESION	SABER		
	de la inscripcion general.	En la seccion.				Leer	Escribir	Si es o no elegible para cargos concejales.
449	238	Toledo Blasco Pedro	59	Horno	Jornalero	si	si	si
452	239	Trol de los Santos Miguel	59	id.	id.	no	no	no
453	240	Urzola Marcen Benito	42	Trinqué	Labrador	si	si	si
454	241	Ubalde Navarrete Juan	30	Plaza Gatos	Jornalero	no	no	no
455	242	Ubalde errano Joaquin	47	Santa Barbara	id.	no	no	no
459	243	Ubalde Serrano Sebastian	43	Moreria	id.	no	si	si
	244	Valenzuela Torres Joaquin	40	Mayor 5	Empleado	no	si	si
461	245	Val Berges Angel	43	Trinqué	Jornalero	si	no	no
465	246	Valdecara Gracia Mariano	39	id.	id.	si	no	no
466	247	Valdecara Gracia Zacarias	48	San Blas 22	id.	si	si	si
467	248	Valdovin Saganta Elias	42	Pueyo	id.	si	si	si
470	249	Vaquero Martin Santiago	52	Plaza del Horno	Pastor	no	no	no
472	250	Viamonte Loyola Bernardo	63	Plaza la Cruz	Comerciante	si	si	si
473	251	Viamonte Crespo Francisco	43	Plaza Gatos	Jornalero	si	no	no
471	252	Viamonte Fraile Lorenzo	52	Santa Bárbara	id.	si	si	si
475	253	Viamonte Fraile Mariano	50	Moreria	id.	si	no	no
476	254	Viamonte Bardagi Manuel	39	Pueyo	id.	si	no	no
483	255	Zanuel Frontons José	71	Horno	id.	no	no	no
*	256	Zanuel Arizmendi Rafael	33	id.	id.	no	no	no
<b>SECCIÓN 2.ª</b>								
2	1	Abadia Sanz Ramon	55	Plaza Avenia	Jornalero	no	no	no
3	2	Abenia Lapuente Mariano	55	San Blas 41	id.	si	si	si
4	3	Abenia Larraz Salvador	56	Mayor 25	Labrador	si	no	no
5	4	Aguilar Estevan Fernando	40	Portal	Jornalero	si	no	no
*	5	Aguilar Laborda Lorenzo	63	id.	id.	si	no	no
*	6	Aguilar Ladron Felipe	51	Plaza mayor	id.	si	no	no
8	7	Aguilar Ladron Tomás	48	Barrio bajo	id.	no	si	si
	8	Aguirán Laborda José	25	Plaza de la Iglesia	id.	no	si	si
	9	Aliacar Aliacar José	31	Portal	id.	si	no	no
11	10	Aliacar Gracia Manuel	51	San Blas 47	id.	si	no	no
15	11	Aliacar Molinos Valero	72	id.	id.	si	no	no
16	12	Aliacar Valenzuela Zacarias	34	Plaza Abenia	id.	no	no	no
6	13	Aguilar Estevan Manuel	35	San Blas 31	id.	si	no	no
23	14	Argueta Estevan Eusebio	47	id.	id.	si	no	no
24	15	Argueta Valdovin Pascual	43	Barrio bajo	id.	si	si	si
25	16	Argueta Valdovin Salvador	53	Plaza Abenia	id.	si	no	no
27	17	Arizmendi Gayan Francisco	62	Barrio bajo	id.	si	no	no
	18	Artajona Pelegrin Manuel	73	Portal	id.	si	si	si
28	19	Artajona Buenacasa José	51	San Blas 7	Labrador	si	si	si
22	20	Arellano Dolz Mariano	69	Barrio bajo	Carpintero	si	si	si
29	21	Artajona Buenacasa Mariano	55	Calle la Iglesia	Labrador	si	si	si
37	22	Asensio Alcalá Leoncio	39	id.	Alpargatero	si	si	si
39	23	Ayora Martin Mariano	44	id.	Jornalero	no	si	si
40	24	Ayora Martin Sixto	67	id.	Cura	si	no	no
43	25	Barreras Rueste José	73	Afuera	Molinero	si	si	si
44	26	Basa Alastruey José	51	Portal	Labrador	si	si	si
*	27	Basa Alastruey Casimiro	49	Barrio bajo	Jornalero	si	no	no
46	28	Basa Sorolla Francisco	41	id.	id.	si	si	si
47	29	Basa Sorolla Salvador	45	id.	id.	si	si	si
55	30	Berges Pelegrin Francisco	71	id.	id.	no	si	si
61	31	Berduran Gallardo Manuel	30	Plaza de la Iglesia	Guarnicionero	si	no	no
63	32	Blasco Saganta Mariano	37	Plaza mayor 5	Jornalero	no	no	no
66	33	Brufien Juan Andrés	43	Afuera	id.	si	si	si
66	34	Calvo Calvo Gregorio	53	Barrio bajo	id.	no	no	no
*	35	Calvo Garcia Benito	29	id.	id.	no	no	no
*	36	Casanova Laborda Juan José	27	id.	id.	no	no	no
67	37	Casanova Royo Manuel	25	San Blas	id.	si	no	no
	38	Calvo Capapé Miguel	33	Portal	id.	no	no	no

FUENTES DE EBRO.—SECCIÓN 2.ª





NÚM. DE ORDEN	Edad	APELLIDOS Y NOMBRES	DOMICILIO	PROFESION	SABE			NÚM. DE ORDEN
					Escrito	Oral	General	
68	39	Calvo Lizaga Francisco	Barrio bajo	Jornalero	si	no	no	191
70	40	Calvo Miguel Benito	id.	id.	si	no	no	292
71	41	Calvo Miguel Ramon	id.	id.	si	si	si	196
72	42	Calvo Miguel Vicente	id.	id.	si	no	no	199
74	43	Candela Segort Nicolás	Plaza de la Iglesia	Labrador	si	si	no	202
76	44	Carbonel Lapuente Benito	Barrio bajo	Jornalero	si	si	si	204
78	45	Carrere Grasa Joaquin	Plaza mayor 7	Zapatero	no	no	no	217
	46	Carre e Grasa Bruno	id.	id.	no	si	si	225
81	47	Carrere Ladron Francisco	S. Blas 17	id.	no	si	si	330
84	48	Casanova Ladron Manuel	Portal	Jornalero	si	no	no	233
85	49	Casanova Ladron Mariano	Calle la Iglesia	id.	si	no	no	235
86	50	Casamayor Gayan Rafael	Portal	id.	si	no	no	237
	51	Cerezo Larrayad Angel	San Blas 15	id.	no	si	si	239
	52	Cerezo Larrayad Enrique	id.	id.	no	no	no	240
92	53	Cerezo Soro Manuel	Plaza Abenia	Labrador	si	si	si	241
96	54	Cólera Uson Antonio	Portal	Jornalero	no	no	no	242
97	55	Cólera Uson Francisco	id.	id.	si	si	si	243
103	56	Delmás Cortes Francisco	Plaza Abenia	Labrador	si	si	si	244
102	57	Delmás Fuster Francisco	Portal	id.	no	si	si	247
	58	Delmás Lapuente Francisco	Plaza Abenia	id.	no	no	no	248
	59	Dios de Gracia Juan	Barrio bajo	Jornalero	no	no	no	249
105	60	Eloja Cajal Pedro	Mayor 29	Medico	si	si	si	250
106	61	Emperador Rocha Calixto	Afuera	Tegero	si	no	no	251
107	62	Eriac Rodrigo Antonio	Portal	Jornalero	si	no	no	252
111	63	Escuin Cadenas Gabriel	Mayor 7	Comerciante	si	si	si	253
	64	Escuin Solans Pablo	id.	id.	no	si	si	254
113	65	Escorza Losea Juan	Afuera	Cantarero	si	no	no	255
116	66	Espinosa Rozas Desiderio	Portal	Mesonero	si	no	no	256
120	67	Estevan Soro Lorenzo	Calle la Iglesia	Sastre	no	si	si	257
	68	Esteban Soro José	Barrio bajo	id.	no	si	si	258
122	69	Faneca Estupia Juan	Plaza Abenia	Jornalero	si	no	no	259
125	70	Ferrer Fele Gregorio	id.	Barbero	no	si	si	260
129	71	Fraile Gayan Manuel	Afuera	Jornalero	no	no	no	261
130	72	Fraile Miguel Fernando	Portal	Labrador	si	si	si	262
131	73	Fraile Miguel Manuel	Mayor 3	id.	si	no	no	263
135	74	Fraile Uribe Santiago	Portal	Cantarero	si	si	si	264
136	75	Fraguas Foncillas Facundo	id.	Medico	si	si	si	265
140	76	Gallardo Argueta Rudesindo	Barrio bajo	Labrador	si	no	no	266
	77	Gallardo Gallego Felix	id.	Jornalero	si	no	no	267
141	78	Gallardo Argueta Miguel	id.	id.	si	no	no	268
	79	Gracia Hjar Sebastian	San Blas	id.	no	no	no	269
157	80	Garrido Miguel Cristobal	Calle Iglesia	id.	si	no	no	270
158	81	Garrido Miguel Pascual	Barrio bajo	id.	si	si	si	271
152	82	Garcos Cipriano	id.	id.	no	no	no	272
	83	Garcia Hjar Francisco	San Blas	id.	no	no	no	273
159	84	Gayán Sola Francisco	Mayor 9	Labrador	si	si	si	274
161	85	Gayán Serrano Joaquin	Barrio bajo	Jornalero	si	no	no	275
163	86	Gayán Sola Pedro	id.	id.	si	no	no	276
164	87	Gayán Palacin Pascual	San Blas 3	Labrador	si	no	no	277
172	88	Gracia Palacin Agustín	Barrio bajo	Jornalero	si	no	no	278
	89	Gracia Garin Manuel	id.	id.	si	no	no	279
174	90	Gracia Salvador Cipriano	Portal	id.	si	no	no	280
176	91	Gracia Salvador Desiderio	Plaza Abenia	Comerciante	si	si	si	281
278	92	Gracia Soro Manuel	Barrio bajo	Labrador	si	no	no	282
181	93	Gracia Pedro Luis	id.	Jornalero	si	no	no	283
	94	Gomez Vitaller Dionisio	Portal	id.	no	no	no	284
	95	Gonzalez Estebán Pedro	id.	id.	si	no	no	285
182	96	Gracia Pedro	Barrio bajo	id.	si	no	no	286
185	97	Grasa Peco Pablo	id.	id.	no	no	no	287
190	98	Rolly Blanco Julio	Portal	Labrador	no	si	si	288



DE LA PROVINCIA DE ZARAGOZA

SABER  
 Si es o no elegible para  
 cargos concejales.  
 Si es o no elegible para  
 cargos municipales.  
 Si es o no elegible para  
 cargos provinciales.  
 Si es o no elegible para  
 cargos nacionales.

NÚM. DE ORDEN		NOMBRE Y APELLIDOS Y NOMBRES MOD.	Edad	DOMICILIO	PROFESION	SABER		
En la Sección General	En la Sección Especial					Si es o no elegible para cargos concejales	Si es o no elegible para cargos municipales	Si es o no elegible para cargos provinciales
191	99	Rolly Blanco Victor	64	Portal	Labrador	si	si	si
192	100	Rolly Diarte Julio	37	id.	id.	si	si	si
196	101	Hueté Infante Pascual	40	id.	id.	si	si	si
199	102	Jaso Cerezo Felix	43	San Blas 19	Labrador	si	si	si
	103	Jaso Artajona Santiago	25	id.	Jornalero	si	si	si
202	104	Jimeno Agudo Clemente	48	Portal	Comerciante	si	si	si
204	105	Jimeno Martinez Manuel	42	San Blas 19	id.	si	si	si
217	106	Lafita Urbez Mamés	50	Portal	Veterinario	si	si	si
225	107	Lapuente Escudero Francisco	48	Barrio bajo	Jornalero	si	si	no
	108	Lapuente Peco José	26	id.	id.	no	no	no
	109	Lapuente Porroche Julio	25	id.	Labrador	no	no	no
330	110	Larrayad Sorolla Antonio	75	id.	Jornalero	si	si	no
233	111	Larrayad Gracia Francisco	61	Portal	id.	si	si	no
235	112	Larrayad Sanjuan Joaquin	41	San Blas 23	Labrador	no	si	si
237	113	Larrayad Aguilar Pablo	39	Portal	id.	si	si	no
	114	Larrayad Porroche Domingo	29	id.	Jornalero	no	si	no
239	115	Larraz Latorre Francisco	63	id.	id.	si	si	no
240	116	Larraz Lambea Nicolás	37	id.	id.	no	si	no
241	117	Larraz Lambea Joaquin	33	Barrio bajo	id.	si	si	si
242	118	Lax Costa José	40	Mayor 19	Carretero	si	si	si
243	119	Lax Costa Ramon	65	San Blas 13	id.	si	si	si
244	120	Latorre Alastruey Francisco	52	Portal	Labrador	si	si	si
247	121	Laviñeta Latorre José	63	Plaza Abenia	id.	si	si	si
248	122	Leon Lapuente Manuel	32	Barrio bajo	Jornalero	no	si	no
249	123	Leon Vitaller Santiago	40	Portal	id.	si	si	no
273	124	Lizabe Claveria Vicente	61	id.	Labrador	si	si	no
250	125	Lizaga Muniesa Gaspar	45	San Blas 35	Jornalero	no	si	no
251	126	Lizaga Aguilar Agustin	53	Mayor 17	Labrador	si	si	si
	127	Lizaga Tolón Francisco	29	San Blas	Jornalero	no	si	si
252	128	Lizaga Miguel Cándido	67	Barrio bajo	id.	si	si	no
256	129	Lizaga Porroche Juan	36	id.	id.	no	si	no
257	130	Lizaga Tolón Jorge	77	San Blas 37	id.	si	si	no
258	131	Lizaga Gayan Mariano	32	Mayor 15	id.	si	si	no
	132	Lizaga Gayan Gregorio	25	Barrio bajo	id.	no	si	no
260	133	Lizaga Aguilar Manuel	41	San Blas 11	Cortante	si	si	si
261	134	Lizaga Porroche Mariano	41	Barrio bajo	Jornalero	no	si	si
264	135	Lizaga Aguilar Pablo	39	Portal	Labrador	si	si	no
366	136	Lizaga Porroche Pedro	40	Barrio bajo	Jornalero	no	si	si
269	137	Lizaga Porroche Isidro	38	id.	id.	no	si	no
276	138	Lové Muniesa Orencio	60	id.	id.	si	si	no
281	139	Lledó Muniesa Antonio	45	Calle Iglesia	Cafetero	si	si	si
	140	Mateo Buesa Rafael	28	Portal	Jornalero	no	si	si
286	141	Maza Grasa Lorenzo	53	id.	Mesonero	si	si	si
	142	Miguel Lizaga Manuel	28	San Blas 31	Jornalero	no	si	no
	143	Miguel Ferrer Miguel	32	Calle Mayor	id.	no	si	no
269	144	Miguel Ferrer Macario	32	Barrio bajo	Pastor	no	si	no
291	145	Miguel Lizaga José	43	id.	Jornalero	si	si	no
292	146	Miguel Lizaga Lorenzo	44	id.	id.	si	si	si
297	147	Miguel Laborda Pablo	34	Portal	id.	si	si	no
302	148	Minguillon Calvete Julian	76	Mayor 21	id.	no	si	no
303	149	Mirabal Usón Miguel	39	Afuera	Empleado	no	si	si
305	150	Miranda Gallardo Mariano	53	Barrio bajo	Jornalero	si	si	no
308	151	Miranda Gallardo Sebastian	59	id.	id.	si	si	no
307	152	Miranda Bordetas Melchor	34	Portal	id.	si	si	no
310	153	Molinos Sorollo Camilo	57	Barrio bajo	Labrador	si	si	si
312	154	Molinos Pelegrin Gaspar	60	San Blas 23	Jornalero	si	si	si
313	155	Molinos Gayan Gaspar	60	Barrio bajo	id.	si	si	si
	156	Molinos Follos Francisco	27	id.	id.	no	si	si
314	157	Molinos Sorolla José	64	Plaza Abenia	Labrador	si	si	si
315	158	Molinos Sorolla Joaquin	57	id.	id.	si	si	si

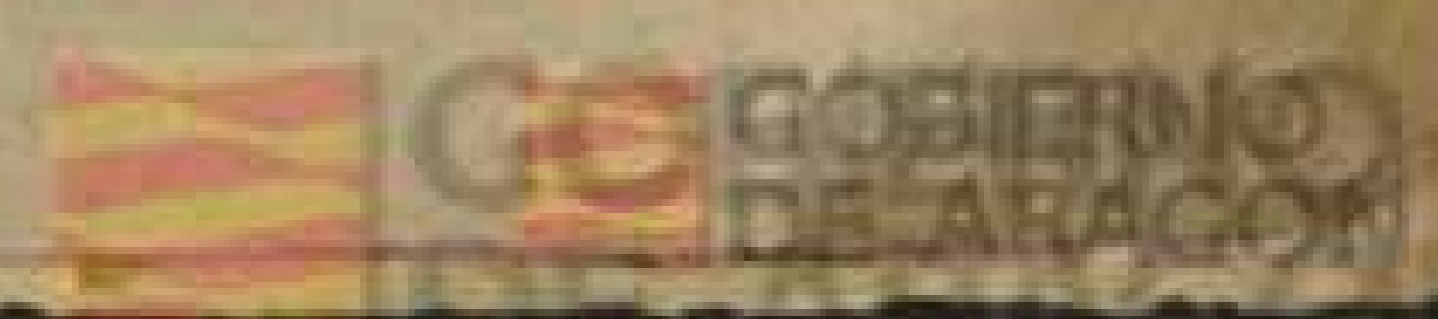



NÚM. DE ORDEN	De la Sección general.	NOMBRES Y APELLIDOS	Edad.	DOMICILIO	PROFESION	Si no se abre para cargos sencillos.		
						S	A	BR
						Leet.	Escritor.	
						no	si	si
316	159	Molinos Porroche Cayetano	26	Calle Iglesia	Jornalero	si	si	si
322	160	Molinos Gayan Juan	57	Barrio bajo	id.	si	no	no
325	161	Mur Blasco Francisco	61	id.	id.	si	si	si
326	162	Naharro Calvo Agustín	61	id.	id.	si	no	no
327	163	Naharro Abuelo Francisco	74	Plaza mayor 3	id.	si	no	no
330	164	Naharro Abuelo Gaspar	73	San Blas 21	id.	si	no	no
332	165	Naharro Porroche Matías	33	Plaza mayor 3	id.	no	no	no
334	166	Naharro Porroche Santiago	42	Barrio bajo	id.	si	no	no
335	167	Navallas Molinos Pablo	62	Calle mayor 15	id.	si	no	no
339	168	Navallas Gavín Francisco	31	Plaza Abenia	id.	no	no	no
342	169	Navallas Tolón Rafael	31	Barrio bajo	id.	no	no	no
341	170	Oroñez Pío Manuel	37	Plaza Iglesia	Pastor	si	si	si
342	171	Osanz Oliver Juan	44	Plaza Abenia	Comerciante	si	no	no
344	172	Oroñez Quintín José	60	Barrio bajo	Jornalero	no	si	si
349	173	Oroñez Ungria Francisco	37	id.	id.	si	si	si
348	174	Panivino Latorre José	61	Portal	Labrador	si	si	si
351	175	Panivino Latorre Antonio	49	Calle mayor	Cafetero	si	no	no
357	176	Peco Gallego Jerónimo	49	Portal	Jornalero	si	no	no
359	177	Peco Jaso Pascual	57	Barrio bajo	id.	no	no	no
368	178	Peco Miguel Tomás	45	Afuera	id.	no	no	no
362	179	Perez Budria Dionisio	56	Barrio bajo	id.	si	si	si
360	180	Pelegrin Carbonel Mariano	65	id.	id.	no	si	si
365	181	Pelayo Aguilar José	42	Plaza Abenia	Herrero	si	si	si
364	182	Pelegrin Gallardo Zacarías	35	Portal	Jornalero	no	no	no
367	183	Pelegrin Gallardo Pascual	31	Calle Iglesia	id.	no	no	no
	184	Perez Morella José	55	Mayor	id.	no	si	si
	185	Perales Alcaide Francisco	40	Afuera	Empleado	no	si	si
	186	Pina Tejel Manuel	37	id.	id.	no	si	si
	187	Porroche Miguel José	26	Barrio bajo	Jornalero	no	si	si
	188	Porroche Molinos Gaspar	33	id.	id.	no	no	no
	189	Porroche Lapuente Casimiro	32	id.	id.	no	si	si
369	190	Porroche Soro Andrés	57	id.	Labrador	si	no	no
372	191	Porroche Soro Eugenio	49	Portal	id.	si	si	si
374	192	Porroche Soro Juan	57	Barrio bajo	Jornalero	si	no	no
375	193	Porroche Soro Matías	57	Portal	id.	si	no	no
376	194	Porroche Soro Manuel	40	Mayor 5	id.	si	no	no
377	195	Porroche Lapuente Mariano	39	Barrio bajo	id.	si	no	no
	196	Porroche Molinos Gregorio	27	id.	id.	no	no	no
381	197	Pueyo Blas Toribio	61	Portal	Labrador	si	no	no
	198	Pueyo Escuin Toribio	27	id.	id.	no	si	si
	199	Pueyo Escuin José Lorenzo	25	id.	id.	si	si	si
	200	Ramón Calvo Francisco	36	Barrio bajo	Jornalero	no	no	no
384	201	Ramón Galvez Blas	37	Portal	id.	si	si	si
	202	Ramón Galvez José	26	Id. 28	id.	no	si	si
385	203	Ramón Lapuente Joaquín	76	id.	id.	si	no	no
390	204	Rocha Miguel José	49	id.	id.	si	no	no
392	205	Rotellar Miguel Manuel	42	Barrio bajo	id.	no	no	no
396	206	Rubio Gonzalvo Mariano	58	Calle mayor 21	Hornero	si	si	si
398	207	Ruiz Soro Antonio	33	Portal	Jornalero	no	no	no
399	208	Ruiz Soro Miguel	43	Plaza Iglesia	id.	si	no	no
	209	Simeón López Jerónimo	31	Afuera	Empleado	no	si	si
406	210	Salvador Nuviola Hilario	43	San Blas	Jornalero	si	no	no
403	211	Salvador Mainar Braulio	33	Portal	Pastor	no	no	no
408	212	Salvador Casanova Manuel	63	Barrio bajo	id.	si	no	no
409	213	Salvador Nuviola Pedro	40	id.	id.	si	si	si
	214	Sanchez Aguiran Francisco	41	id.	id.	no	no	no
411	215	Sanchez Aguiran Manuel	52	Mayor 13	Labrador	si	no	no
412	216	Sanchez Sampela Mariano	64	id. 11	Notario	si	si	si
413	217	Sanchez Mainar Manuel	33	id. 1	Labrador	si	no	no
	218	Sanchez Aguilar Serapio	30	id. 13	id.	no	no	no

NÚM. DE  
De la inscripción  
general.

414

»

420

422

423

431

428

435

436

437

441

443

446

»

488

450

458

456

»

460

462

463

»

464

»

468

469

471

479

477

482

»

»



S A B E			NÚM. DE ORDEN	APELLIDOS Y NOMBRES	Edad.	DOMICILIO	PROFESION	S A B E		
Si es o no elegible para cargos concejiles.	Leer.	Escribir.						Si es o no elegible para cargos concejiles.	Leer.	Escribir.
no	si	si	414	219	32	Mayor 13	Labrador	no	no	no
si	si	si	»	220	27	Calle Iglesia	Jornalero	no	si	si
si	no	no	420	221	66	id.	id.	si	no	no
si	si	si	422	222	54	San Blas 1	Comerciante	si	si	si
si	no	no	423	223	39	Barrio bajo	Jornalero	si	no	no
si	no	no	434	224	38	id.	id.	si	no	no
no	no	no	428	225	41	Calle Iglesia	id.	si	si	si
si	no	no	435	226	67	Barrio bajo	id.	si	no	no
si	no	no	436	227	37	id.	Pastor	no	no	no
no	no	no	437	228	53	id.	Jornalero	si	si	si
no	no	no	441	229	56	id.	id.	si	no	no
si	si	si	443	230	40	San Blas 37	id.	si	no	no
si	no	no	446	231	30	id. 27	id.	no	no	no
no	si	si	»	232	29	id.	id.	no	no	no
si	si	si	488	233	67	Barrio bajo	id.	si	no	no
si	si	si	470	234	37	Portal	Herrero	no	si	si
si	no	no	458	235	50	San Blas 5	Jornalero	si	no	no
si	no	no	456	236	45	Plaza Abenia	id.	no	no	no
no	no	no	»	237	33	Calle Iglesia	id.	no	no	no
no	no	no	460	238	59	San Blas 7	Cartero	si	si	si
si	si	si	462	239	37	Plaza mayor 11	Comerciante	si	si	si
no	si	si	463	240	58	Mayor 21	id.	si	si	si
si	si	si	»	241	49	Barrio bajo	Jornalero	si	no	no
no	no	no	464	242	72	id.	id.	si	no	no
no	no	no	»	243	35	Portal	id.	si	no	no
no	si	si	468	244	49	Mayor 31	Labrador	si	si	si
no	si	si	469	245	43	San Blas 35	id.	si	no	no
no	si	si	471	246	66	Barrio bajo	Jornalero	si	no	no
no	si	si	479	247	37	id.	id.	no	no	no
no	no	no	477	248	37	Portal	id.	no	no	no
no	si	si	482	249	56	id.	id.	si	no	no
si	no	no	»	250	47	Mayor	Hornero	si	si	si
si	si	si	»	251	37	Portal	Cebadero	no	no	no

Zaragoza: D. Jaime I. núm. 47, imprenta





DE LA PROPIEDAD DE SAN CARLOS

NUMERO DE LA PROPIEDAD	DESCRIPCION DE LA PROPIEDAD	VALOR
1	...	...
2	...	...
4	...	...
8	...	...
11	...	...
16	...	...
17	...	...
22	...	...
25	...	...
26	...	...
27	...	...
28	...	...
29	...	...
32	...	...
35	...	...
38	...	...
39	...	...
40	...	...
49	...	...
50	...	...
54	...	...
56	...	...
58	...	...
59	...	...
64	...	...
66	...	...
69	...	...
70	...	...
71	...	...
73	...	...
80	...	...
81	...	...
83	...	...
88	...	...
92	...	...
93	...	...
94	...	...
95	...	...
96	...	...
97	...	...
104	...	...
108	...	...
109	...	...
110	...	...
111	...	...
112	...	...
113	...	...
116	...	...
115	...	...
121	...	...
123	...	...
124	...	...

...

...

Lista de

Numero de

De la Inscrip-  
cion general

- 1
- 2
- 4
- 8
- 11
- 16
- 17
- 22
- 25
- 26
- 27
- 28
- 29
- 32
- 35
- 38
- 39
- 40
- 49
- 50
- 54
- 56
- 58
- 59
- 64
- 66
- 69
- 70
- 71
- 73
- 80
- 81
- 83
- 88
- 92
- 93
- 94
- 95
- 96
- 97
- 104
- 108
- 109
- 110
- 111
- 112
- 113
- 116
- 115
- 121
- 123
- 124

