

REGISTRUL GENERAL DE INSCRIPII SI EXAMINARI
 MINISTERUL EDUCATIEI SI CERCETARII STIINTEI
 ROMANIA

ANUL 2007 **Matematica** CLASA a 2-a

Numele candidatului: **Strasnicu Alina - Alina**

Proba	Nota	Observatii	Nota	Observatii	Nota	Observatii

Notă:

Data: 12/06/2007

SEMNA

Numele profesorului: _____
 Numele dirigintelui: _____
 Numele candidatului: _____

MM

INSTITUCIÓN GENERAL DE ESTUDIOS TECNOLÓGICOS
UNIVERSIDAD TECNOLÓGICA DE CALABAZGAL

Nombre: No. de Documento:

Nombre del Proyecto: Alfabetización

Fecha	Actividad	Descripción	Estado
10/01/2010	Revisión de documentos	Revisión de documentos	Completado
15/01/2010	Revisión de documentos	Revisión de documentos	Completado
20/01/2010	Revisión de documentos	Revisión de documentos	Completado

Inicio → **Revisión de documentos** → **Análisis de documentos** → **Elaboración de documentos** → **Revisión de documentos** → **Aprobación de documentos** → **Difusión de documentos** → **Evaluación de documentos** → **Cierre de documentos**

Nombre: No. de Documento:
 Fecha: Hora:
 Lugar:

WV

Planos de inspección
Academia de Ingenieros de San Carlos de Guatemala

Superficie de terreno: 100.000.000.000 m²
 de terreno: 100.000.000.000 m²
 Superficie total: 100.000.000.000 m²

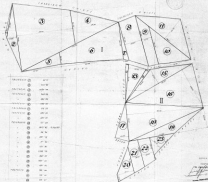

Parcela	Superficie
1	1000
2	1000
3	1000
4	1000
5	1000
6	1000
7	1000
8	1000
9	1000
10	1000
11	1000
12	1000
13	1000
14	1000
15	1000
16	1000
17	1000
18	1000
19	1000
20	1000
21	1000
22	1000
23	1000
24	1000
25	1000
26	1000
27	1000
28	1000
29	1000
30	1000
TOTAL	30000



DIRECCION GENERAL DE REGISTRO DESTRATAS
OFICINA GENERAL DE REGISTRO

COMUNICACION
 REVISION
 OTRO

OBJETO: (Indicar el tipo de registro)

FECHA	DESCRIPCION	VALOR	IMPORTE	IMPORTE	IMPORTE

PLANOS:

FECHA DE REGISTRO: _____

REVISOR: _____

FECHA DE REVISION: _____

OTRO: _____



DIRECCION GENERAL DE MEDIDAS DEPENDENCIA
 DIVISION GENERAL DE METAS

FORMA N.º 10 **Medidor** FORMA N.º 10

DESCRIPCION: **Medidor cilindro de aluminio**

ITEM	DESCRIPCION	CANTIDAD	UNIDAD	VALOR	VALOR
1	Medidor cilindro de aluminio	1	UNIDAD		
2					
3					
4					
5					

PLANO

Medidor cilindro de aluminio

(MORC)

Nota: Este medidor se utiliza para medir el volumen de los líquidos en los recipientes que se indican en el presente formulario.

MM

REGULACIÓN GENERAL DE MÓDULO DEPENDIENTES
 (ARTÍCULO 17 DEL REAL DECRETO 1415/2000)

Artículo 17. **Dependientes.** Artículo 17. **Dependientes.**

Artículo 17. **Dependientes.**

Artículo 17. Dependientes.	Artículo 17. Dependientes.	Artículo 17. Dependientes.	Artículo 17. Dependientes.	Artículo 17. Dependientes.	Artículo 17. Dependientes.
Artículo 17. Dependientes.	Artículo 17. Dependientes.	Artículo 17. Dependientes.	Artículo 17. Dependientes.	Artículo 17. Dependientes.	Artículo 17. Dependientes.
Artículo 17. Dependientes.	Artículo 17. Dependientes.	Artículo 17. Dependientes.	Artículo 17. Dependientes.	Artículo 17. Dependientes.	Artículo 17. Dependientes.



Artículo 17. **Dependientes.**

Artículo 17. **Dependientes.**

Artículo 17. **Dependientes.**

Artículo 17. **Dependientes.**



**DIRECCION GENERAL DE INGENIERIA DE PUERTOS
OFICINA GENERAL DE PLANOS**

Hoja: **27** Manzanillo Hoja: **41**

PROYECTO: Puerto General Alfonso

CANT.	DE.	DESCR.	MUN.	EST.	MUN.	EST.

NOTA:



Escala: 1/1000

(MUNDO)

Hecho en _____ el _____ de _____
 Por _____ Cuyo _____

MM

INSTRUMENTO GUBERNATIVO DE REGISTRO DE VOTACIONES
QUE SE EMPLEA EN LOS COMICIOS

CANTON No. Manabita PROV. No. 11
COMIO No. 11 CANTON Manabita

NOMBRE	CANTON	PROV.	CANTON	PROV.	CANTON	PROV.

SECCION



SECCION No. 11

COMIO

No. 11 CANTON Manabita PROV. 11
 No. 11 CANTON Manabita PROV. 11

NY

INSTITUCIÓN GENERAL DE ESTUDIOS TECNOLÓGICOS

GRUPO GENERAL DE DISEÑO

UNIDAD 17

Maneable

UNIDAD 17

tema: **Maneable** (Estructura ligera)

Nombre	Apellido	Nombre	Apellido	Nombre	Apellido

OBJETIVO



Scale 1:1000

NOTAS

Nota 1: Dimensiones en milímetros

Nota 2: Material de construcción: Acero inoxidable

DIRECCION GENERAL DE ECONOMIA Y FINANZAS

OFICIO GENERAL DE MONEDA

MONEDA DE Monedas MONEDA DE Monedas

MONEDA DE Monedas MONEDA DE Monedas

MONEDA	MONEDA	MONEDA	MONEDA	MONEDA	MONEDA

MONEDA DE Monedas



MONEDA DE Monedas

MONEDA DE Monedas

MONEDA DE Monedas



Ansicht nach hinten der Bauweise (siehe Gegenüberstellung)

Bauweise des Regenschirms (3) mit Metall

1. Die Rippen sind aus Metall (Alu- oder Stahl) gefertigt
 2. Die Rippen sind durchgehend bis zum Griff hin
 3. Die Rippen sind durchgehend bis zum Griff hin
 4. Die Rippen sind durchgehend bis zum Griff hin
 5. Die Rippen sind durchgehend bis zum Griff hin
 6. Die Rippen sind durchgehend bis zum Griff hin
 7. Die Rippen sind durchgehend bis zum Griff hin
 8. Die Rippen sind durchgehend bis zum Griff hin
 9. Die Rippen sind durchgehend bis zum Griff hin
 10. Die Rippen sind durchgehend bis zum Griff hin

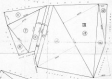
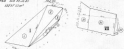

DIRECCION GENERAL DE REGISTRO DE LA PROPIEDAD
SECRETARIA GENERAL DE ASUNTOS

MUNICIPIO DE GUAYAMA, P.R.

CANTON: **Guayama (Calle) Guayama.**

CANTON	CORRECCION	MUNICIPIO	CANTON	CORRECCION	MUNICIPIO

PLAN:



ESCALA: 1/500

INDICACIONES:

Nota: Ver plano de No.

Exp: **Clase:**



DIRECCION GENERAL DE ECONOMIA DEPENDIENTE

OFICINA GENERAL DE REGISTRO

FORMA N.º

Almacén

FORMA N.º

FORMA: **Operación de Ingreso de Mercaderías**

FECHA	DESCRIPCION	CANTIDAD	VALOR	VALOR UNITARIO	VALOR TOTAL

DESCRIPCION



FECHA: _____

FORMA: _____

DESCRIPCION: _____

VALOR: _____

FECHA: _____

FORMA: _____

WY

DIRECCION GENERAL DE REGISTRO DE PROPIEDADES
SECRETARIA DE ECONOMIA

PRELIMINAR
 DEFINITIVO
 OTRO

OBJETO: Adquisición de terreno.

FECHA	VALOR	IMPORTE	IMPORTE	IMPORTE	IMPORTE

PLANO

FECHA: _____

VALOR: _____

IMPORTE: _____

IMPORTE: _____

IMPORTE: _____

NY

Anteplano de los Barrios Caponcineros Dispositivo de Barrios Caponcineros
Plan de los Barrios de San Francisco y San Antonio Dispositivo de Barrios de San Francisco y San Antonio

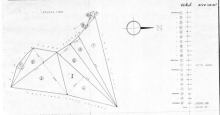

Barrios	Area (Cuadras)
1	100
2	100
3	100
4	100
5	100
6	100
7	100
8	100
9	100
10	100
TOTAL	1000



DIRECCION GENERAL DE MEDICINA BIOMEDICA

SERIE ESPECIAL DE BANCOS

FORMA N°

Manuscrito

ANEXO N°

tema: Estudio de la actividad de la enzima

Fecha	Porcentaje	Actividad	Enzima	Substrato	Reactivos	Observaciones
12/11/68	100	100	100	100	100	100

Mapa



Fecha de entrega

12/11/68

Nombre del autor

Dr. Juan Carlos Rodríguez

Por el Sr. Dr. Juan Carlos Rodríguez

Fecha

12/11/68



DIRECCION GENERAL DE REGIONES DESARROLLADAS
SECRETARIA GENERAL DE REGIONES

Provincia: Montevideo Municipio: Montevideo

Formulario de Registro de Inmuebles

CANTON	CATEGORIA	VALOR	IMPORTE	IMPORTE	IMPORTE

DESCRIPCION



VALOR

IMPORTE

Fecha: 15/05/2010 Hora: 10:00
 Lugar: Montevideo Dato: 15/05/2010

WV

PROYECTO GENERAL DE MEDIDAS EDUCATIVAS
 ESCUELA PRIMARIA DE BOYÁ

Grupos: 05 Maestros: Horas: 12

Temas: Estados Unidos (Historia)

Fecha	Actividad	Objetivo	Material	Observaciones



Fecha: 12/01/2012

Objetivo

Identificar los estados de los Estados Unidos.

Conocer la capital de los Estados Unidos.



PROYECTO GENERAL DE INGENIERIA CIVIL
OPERA DE OBRAS DE OBRAS

AREA: **OPERA:** **FECHA:**

PROYECTO: **OPERA DE OBRAS DE OBRAS**

NO.	DESCRIPCION	FECHA	ESTADO	OTRO

OPERA:

Escala 1:1000

OPERA:

AREA: **OPERA:**
 FECHA: **OPERA:**

WV

DIRECCION GENERAL DE INGENIERIA CIVIL
OFICINA GENERAL DE PLANEACION

Proyecto No. Municipio Estado

Nombre:

CANTON	MUNICIPIO	ESTADO	SUPERFICIE	VALOR	OBSERVACIONES

Escala:

Hecho en el de
 por Ingeniero Civil



PROCCEDER GENERAL DE EXAMEN DE MATERIAS

GRUPO COMUNICACION DE FOLIOS

FECHA: 10 / Octubre / 1997

ASIGNATURA: Química Orgánica (Medicina)

Nombre	Apellido	Grado	Curso	Nota	Observaciones

PROBLEMA



RESOLUCION

Nota: Nota:
 Fir: Fir:

WV

Handwritten title in German: *Handl. und phant. der Bauwerke - Eigenschaften*

Handwritten subtitle: *Handl. und phant. der Bauwerke - Eigenschaften*

Handwritten text: *Handl. und phant. der Bauwerke - Eigenschaften*

Handwritten text: *Handl. und phant. der Bauwerke - Eigenschaften*

Handwritten text: *Handl. und phant. der Bauwerke - Eigenschaften*



A vertical list of handwritten text entries, possibly a table of contents or a list of items, with some lines underlined.



Handwritten text at the bottom right corner of the page.

INSTITUCIÓN NACIONAL DE ESTUDIOS Y EXPERIMENTACIÓN

INSTITUTO VENEZOLANO DE INVESTIGACIONES CIENTÍFICAS

Fecha: 15/05/2017

Monitoreo

Hoja: 1

Nombre: **Reserva Forestal "El Estero de la Virgen"**

Fecha	Horario	Temperatura	Humedad	Viento	Nivel de agua

Mapa



Escala: 1:1000

Legenda

Camino principal: Camino secundario:

Reserva Forestal: Zona de estudio:

PROYECCIÓN GENERAL DE LOS DATOS DE LA INVESTIGACIÓN

INDICADOR GENERAL DE RESULTADOS

FECHA: 15/05/2015 LUGAR: Manizales PAIS: COLOMBIA

TÍTULO: Manejo de residuos sólidos

INDICADOR	UNIDAD	VALOR	UNIDAD	VALOR	UNIDAD	VALOR	
1.1	%	100	1.2	%	100	1.3	%
1.4	%	100	1.5	%	100	1.6	%
1.7	%	100	1.8	%	100	1.9	%
1.10	%	100	1.11	%	100	1.12	%

MAPA



CONCLUSIONES

Se concluye que el manejo de los residuos sólidos en la zona de estudio es deficiente, lo que genera impactos ambientales y sociales. Se recomienda implementar programas de educación ambiental y mejorar la infraestructura de recolección de residuos.



Modelul caducului de strombol - Capricorn

Modelul este realizat din strombol - Capricorn

*Spesificati de strombol pe care sunt
de asemenea pe pagina 2000
Spesificati detalii in exemplarul 2000/01*



- 1 - 100
- 2 - 100
- 3 - 100
- 4 - 100
- 5 - 100
- 6 - 100



DIRECCION GENERAL DE REGISTROS INMOBILIARIOS
OFICINA GENERAL DE TRAMITE

MUNICIPIO: Manzanilla CANTON: 1
 DESCRIPCION: Finca Zona Urbana

FECHA	VALOR	IMPORTE	VALOR	IMPORTE	VALOR	IMPORTE

PLANO

FECHA PLANO

(FIRMA)

FIRMA: _____ CANTON: _____
 FECHA: _____ CANTON: _____

MM

1877
Materie: *Geometrie*
Klasse: *III*

Geometrie: *Die Ebene*



Verlag: *Leipzig*
Druck: *1877*



REGISTRUL GENERAL DE INCHEDE DE CONSTRUCȚII
PRIMEA CATEGORIE DE INCHEDE

Localitate: **Mănești** Județ: **P**

numar planșelor desenate: 00000

nr. planșă	desenator	data	scara	scara	scara
00000		02.12.2012			

Planșă

Scara: 1/200

Observații:

Nota:
 Nota:
 Nota:
 Nota:

MM

Quelle: *Handbuch der Biologie* – *Spezialwissen*

Handbuch der Biologie – *Spezialwissen*

Quelle: *Handbuch der Biologie* – *Spezialwissen*



Quelle: *Handbuch der Biologie* – *Spezialwissen*

Quelle: *Handbuch der Biologie* – *Spezialwissen*

DEPARTMENT OF COMMERCE
BUREAU OF STANDARDS

NO. 1000

Standard

NO. 1000

NAME: *Water Meter*

DATE	BY	TEST	RESULT	REMARKS	INITIALS

FIGURE



Scale: 1" = 1"

DESIGNED BY

DATE: 1911

BY: [Signature]

DATE: 1911



177
Méthode abrégée de Mécanique & d'Optique

Mécanique & d'Optique. A Paris, chez M. de la Motte, Libraire.

Optique abrégée. 1777.



Optique abrégée.

1777

DIRECCION GENERAL DE INGENIERIA CIVIL
OFICINA GENERAL DE PLANEACION

PROYECTO DE: **Manzanillo** **1950**

ENCUENTRO: **Intersección Aguila y Pátzcuaro**

ITEM	DESCRIPCION	UNIDAD	CANTIDAD	VALOR UNITARIO	VALOR TOTAL
1
2
3
4
5
6
7
8
9
10
11
12
13
14
15
16
17
18
19
20
21
22
23
24
25
26
27
28
29
30
31
32
33
34
35
36
37
38
39
40
41
42
43
44
45
46
47
48
49
50

PLAN

Nota: ...

LEGENDA:

... ..

... ..

... ..

... ..



Spizella socialis (L.)

Spizella socialis (L.)

Spizella socialis (L.)



PLATE 1

1888

NY

La Scuola ospitale di S. Annunziata

*Museo di preparazioni ~
Escudo 1.º Serio ~*



1.	2.	3.	4.	5.	6.	7.	8.	9.	10.

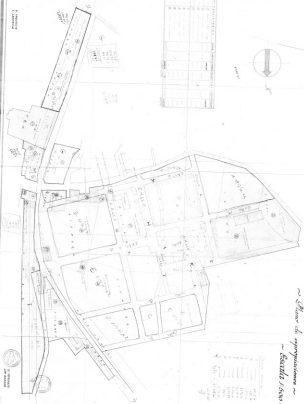

1.	2.	3.	4.	5.	6.	7.	8.	9.	10.



1.º SERIO