

# ZUERA

LISTA de los electores de este Municipio, que se publica á los efectos del párrafo 3.º del artículo 16 de la Ley de 26 de Junio de 1890.

## RECTIFICACION DE 1897

Número de orden		APELLIDOS Y NOMBRES	Edad	DOMICILIO	PROFESIÓN	SABE		
De la inscripción general	En la Sección					Si es o no elector para cargos concejales	Leer	Escribir
<b>PRIMER DISTRITO.—Sección única</b>								
1	1	Abad Salvador Mariano	64	Ensanche	Jornalero	Si	No	No
2	2	Abadía Muñoz Lorenzo	75	Navas, 86	Id.	Si	No	No
3	3	Abio Oche Calixto	54	Id. 43	Labrador	Si	Si	Si
4	4	Agudo Pardo Nicolás	36	Id. 81	Jornalero	No	No	No
6	5	Aibar Gascón Narciso	51	Id. 65	Id.	Si	Si	Si
7	6	Aisa Aso Angel	35	Suñol, 18	Id.	No	Si	Si
>	7	Aisa Aso Nicolás	31	Id.	Id.	No	Si	Si
8	8	Aisa Guallar Domingo	33	Id. 53	Id.	No	Si	Si
9	9	Aisa Torralva Miguel	70	Id. 40	Id.	Si	No	No
>	10	Alastney Ardeo Faustino	25	Id.	Labrador	Si	Si	Si
>	11	Alda Solanas Casiano	29	Navas, 64	Jornalero	No	No	No
10	12	Almudí Germán Benito	45	Ensanche	Id.	No	Si	Si
12	13	Ardeo Calabria Antonio	65	Perena, 11	Id.	Si	No	No
14	14	Ardeo de Buen Francisco	38	Navas, 42	Id.	No	No	No
15	15	Ardeo Herrera Cristóbal	40	Suñol, 36	Id.	No	Si	Si
16	16	Ardeo Herrera José	62	Perena, 11	Id.	No	No	No
18	17	Ardeo Langlada Joaquín	44	Navas, 14	Id.	No	No	No
249	18	Arguilé Alfayed Julián	33	Id. 41	Id.	No	Si	Si
>	19	Arguilé Bayona Javier	45	Id.	Id.	No	No	No
22	20	Arguilé Llera Julián	64	Id. 36	Id.	No	Si	Si
254	21	Armalé Corroza Desiderio	48	Suñol, 47	Id.	No	No	No
23	22	Armalé Corroza Francisco	47	Id. 8	Id.	Si	No	No
24	23	Armalé Corroza Mariano	36	Navas, 51	Id.	No	Si	Si
25	24	Armalé Corroza Santiago	43	Ensanche, 9	Id.	No	No	No
26	25	Arqué Faño Saturnino	45	Navas, 76	Id.	Si	No	No
27	26	Arqué Nogués Manuel	48	Id. 31	Id.	Si	No	No
28	27	Arqué Pérez Isidro	57	Id. 86	Id.	Si	No	No
>	28	Aso Arqué Francisco	36	Id. 32	Id.	Si	Si	Si
360	29	Aso Farle Clemente	32	Id. 6	Id.	No	No	No
30	30	Aso Farle Manuel	33	Suñol, 16	Id.	No	No	No
31	31	Aso Guallar Antonio	60	Navas, 45	Id.	No	No	No
34	32	Babia Viñes Agustín	51	Id.	Id.	Si	No	No
35	33	Babia Viñes Sebastián	44	Id. 72	Id.	No	Si	Si
36	34	Bagüés Dieste José	50	Id. 25	Id.	No	Si	Si
39	35	Benedí Taratiel Manuel	46	Suñol, 46	Labrador	Si	Si	Si
283	36	Berdonces Escribano Severiano	36	Navas, 44	Jornalero	No	No	No
40	37	Bienzobas Garulo Manuel	40	Id. 67	Id.	No	Si	Si
>	38	Bienzobas Gracia Miguel	25	Id.	Id.	No	No	No
41	39	Bienzobas Pintre Fidel	47	Suñol, 55	Id.	No	No	No
42	40	Bienzobas Pintre Rafael	43	Id. 56	Id.	No	No	No
43	41	Biasco Ortiz Blas	62	Navas, 73	Id.	No	No	No
>	42	Bolea Aisa Feliciano	33	Salz, 8	Id.	No	Si	Si
>	43	Bolea Murillo Joaquín	38	Navas, 68	Id.	No	No	No
49	44	Bordonaba Gracia Juan	62	Id. 12	Id.	No	Si	Si
50	45	Borráz Capilla Blas	57	Suñol, 36	Id.	Si	No	No
>	46	Borráz Calvo Pedro	29	Id.	Herrero	Si	Si	Si
53	47	Borrúel Romeo Pedro	60	Id. 34	Id.	No	Si	Si
54	48	Borrúel Villanueva Miguel	40	Id. 6	Jornalero	Si	No	No
55	49	Bosque Solanas Licer	32	Id. 10	Id.	No	No	No
56	50	Broto Laplana Vicente	43	Id. 18	Labrador	No	No	No
57	51	Buen Arasco Nicolás	48	Ensanche	Albañil	No	No	No
>	52	Cabanes Bernal Francisco	49	Suñol	Jornalero	No	No	No
60	53	Cadenas Murillo José	43	Id. 74	Id.	Si	Si	Si
>	54	Cartié Cortillas José	32	Id. 78	Id.	No	No	No
62	55	Casabona Garulo Mariano	51	Navas, 50	Id.	No	No	No
>	56	Casamayor Gayán Mariano	51	Id. 86	Carretero	No	No	No
>	57	Cebrián Ardeo Joaquín	36	Id.	Jornalero	No	Si	Si
65	58	Conde Marcén José	54	Id. 64	Labrador	Si	Si	Si

Número de orden		APELLIDOS Y NOMBRES	Edad.....	DOMICILIO	PROFESIÓN	SABE			Número de orden general
De la inscripción general	En la Sección					Si es ó no elegible para el cargo de concejal	Leer.....	Escribir.....	
66	59	Conde Marcén Manuel	49	Navas, 22	Labrador	Si	Si	Si	400
67	60	Correas Torralba Antonio	54	Id.	Jornalero	No	No	No	123
70	61	Cura Cebrián Licer	49	Id. 29	Id.	Si	No	No	124
73	62	Dieste Allué Nicolás	72	Suñol, 69	Id.	Si	No	No	127
	63	Dieste Borbón Santos	36	Navas, 68	Id.	No	Si	Si	414
	64	Dieste Pueyo Miguel	43	Ensanche	Id.	No	No	No	128
75	65	Dieste Pueyo Tomás	49	Navas, 60	Id.	No	No	No	129
77	66	Diez Moreno Mariano	50	Id. 32	Id.	No	No	No	130
78	67	Duerto Seral Celedonio	36	Suñol, 6	Id.	Si	Si	Si	131
79	68	Duerto Seral Juan	40	Id. 6	Id.	Si	No	No	133
80	69	Escolan Casanneva Pascual	55	Navas, 62	Herrero	Si	Si	Si	135
338	70	Esparza Juan	46	Ensanche	Jornalero	No	No	No	137
	71	Ezquerria Sobervia Luis	25	Suñol	Id.	No	Si	Si	139
	72	Fandos Agustín	57	Id.	Id.	No	No	No	140
84	73	Fanlo Prat Pablo	67	Navas, 92	Labrador	Si	Si	Si	141
85	74	Farle Ardeo Juan	67	Id. 60	Jornalero	Si	No	No	142
86	75	Farle Bagüés Licer	42	Id. 20	Id.	Si	No	No	145
	76	Farle Sancho Vicente	31	Id.	Id.	No	Si	Si	147
89	77	Ferrer Aso Francisco	44	Id. 8	Id.	Si	Si	Si	148
346	78	Ferrer Aso Miguel	57	Id. 70	Id.	Si	Si	Si	149
347	79	Ferrer del Cos Juan Antonio	37	Id. 81	Id.	No	No	No	151
	80	Ferrer Garulo Vicente	31	Id. 29	Id.	No	No	No	440
	81	Fillola Maza Julián	47	Id. 60	Id.	No	No	No	451
94	82	García Aranda Agustín	45	Suñol, 57	Id.	Si	Si	Si	155
97	83	Garulo Capapey Laureano	35	Id. 50	Id.	No	No	No	158
98	84	Garulo Capapey Rafael	31	Perena, 11	Id.	No	No	No	159
100	85	Garulo Ferriz Mariano	68	Suñol, 43	Id.	Si	No	No	160
	86	Garulo Ferrer Mariano	36	Id. 40	Id.	No	No	No	161
101	87	Gazal Guallar Francisco	52	Navas	Id.	Si	No	No	162
367	88	Gimeno Hermenegildo	62	Ensanche, 8	Id.	No	No	No	163
111	89	González González Blas	52	Navas, 16	Id.	Si	No	No	167
112	90	Gordún Farle Tomás	37	Suñol, 62	Pastor	Si	No	No	172
102	91	Gracia Antonio	34	Navas, 87	Sastre	No	Si	Si	173
	92	Gracia Martín	32	Id.	Jornalero	No	Si	Si	175
103	93	Gracia Blasco Mariano	35	Ensanche	Id.	No	No	No	176
104	94	Gracia Escartín Andrés	54	Navas, 1	Labrador	Si	No	No	177
105	95	Gracia Escartín Manuel	60	Id. 48	Id.	Si	No	No	178
106	96	Gracia Gracia Victorian	52	Id. 61	Jornalero	Si	Si	Si	180
107	97	Gracia Hernández Antonio	70	Ensanche	Id.	Si	No	No	181
108	98	Gracia Ligorred Juan	38	Suñol, 58	Id.	No	No	No	182
	99	Gracia Alfayed Mariano	31	Navas, 48	Id.	No	Si	Si	186
110	100	Gregorio Garulo Francisco	32	Suñol, 20	Guarda	No	Si	Si	172
114	101	Guallar Sarsa Mariano	55	Ensanche, 16	Jornalero	Si	No	No	173
115	102	Herrera Aranda José	66	Suñol, 36	Id.	Si	No	No	175
116	103	Herrera Ramiro Benito	48	Navas, 31	Id.	Si	Si	Si	176
	104	Higueras Layus Miguel	47	Id. 17	Id.	No	Si	Si	177
117	105	Huertos Ferrer Juan	54	Ensanche	Id.	No	No	No	178
118	106	Irache Cerdán Manuel	37	Navas, 35	Del comercio	Si	Si	Si	179
	107	Iguacén Navarro Mariano	55	Ensanche	Jornalero	No	No	No	180
119	108	Juste Báguena Domingo	62	Suñol, 44	Id.	Si	Si	Si	181
	109	Juste Jabezo Tomás	27	Id. 44	Id.	No	No	No	182
120	110	Lacoma Valero	48	Navas, 61	Id.	No	No	No	186
	111	Lacor Laborda José	31	Suñol, 67	Id.	No	No	No	177
397	112	Laguarta Gordún Manuel	51	Navas, 86	Id.	Si	Si	Si	506
121	113	Lahoz Alfayed Ildefonso	61	Suñol, 60	Id.	Si	No	No	180
	114	Lahoz Fustero Agustín	25	Id. 60	Id.	No	No	No	181
406	115	Lamarca Abenoza Juan	47	Navas	Id.	No	Si	Si	182
	116	Lanas Antonio	32	Ensanche	Id.	No	No	No	186
	117	Lansaque Barranco Manuel	31	Navas, 79	Hornero	No	Si	Si	186
122	118	Lauza Aso José	48	Id. 36	Jornalero	Si	No	No	186

SABE			Número de orden	Edad	APELLIDOS Y NOMBRES	DOMICILIO	PROFESIÓN	SABE		
Si es ó no elegible para el cargo de concejal	Lastr.	Procur.						Si es ó no elegible para el cargo de concejal	Lastr.	Procur.
Si	Si	Si	400	119	Lanuzza Corroza Mariano	36 Navas, 5	Jornalero	Si	No	No
No	No	No	123	120	Larque Borrueal Gregorio	42 Suñol, 45	Id.	No	No	No
Si	No	No	124	121	Larque de Buen Juan	51 Navas, 37	Guarda	Si	No	No
Si	No	No		122	Larque Dieste Angel	27 Id.	Jornalero	No	No	No
No	Si	Si	127	123	Larriba Villalva Casiano	42 Id. 9	Id.	No	No	No
No	No	No	414	124	Lasierra Alvero Félix	43 Id.	Id.	Si	Si	Si
No	No	No	128	125	Lasierra Alvero Francisco	44 Id. 54	Guarda	Si	Si	Si
No	No	No	129	126	Lasierra Moliner Mariano	47 Id. 69	Jornalero	No	No	No
Si	Si	Si	130	127	Liarte Montellez Bernardo	58 Ensanche, 7	Id.	No	No	No
Si	No	No	131	128	Liarte Notivol Balbino	35 Navas, 41	Zapatero	No	Si	Si
Si	Si	Si	133	129	Ligorred Barba Atanasio	45 Id. 60	Jornalero	Si	No	No
No	No	No	135	130	Ligorred Bienzobas León	33 Id. 92	Id.	No	No	No
No	Si	Si	137	131	Ligorred Corroza Cirilo	31 Suñol, 8	Id.	No	No	No
No	No	No	139	132	Ligorred Oliver Pablo	42 Navas, 92	Id.	Si	No	No
Si	Si	Si	140	133	Ligorred Ordaz Lorenzo	48 Suñol, 58	Id.	No	No	No
Si	No	No	141	134	Ligorred Caunez Nicolás	32 Navas	Id.	No	No	No
Si	No	No		135	Ligorred Sanz Nicolás	73 Id. 32	Id.	Si	No	No
No	Si	Si	142	136	Longarón Daidius Antonio	50 Id. 21	Id.	Si	No	No
Si	Si	Si		137	Lop Garulo Juan	68 Ensanche	Id.	No	No	No
Si	Si	Si		138	Longarón Garulo Antonio	26 Navas	Id.	No	No	No
No	No	No		139	Lluc Laguna José	29 Id.	Confitero	No	Si	Si
No	No	No	145	140	Lluc Rubira Agustín	67 Suñol, 14	Guarda	No	Si	Si
No	No	No	147	141	Marcén Ardeo Mariano	35 Id. 71	Jornalero	No	No	No
Si	Si	Si	148	142	Marcén Bosque Silvestre	31 Navas, 81	Id.	No	Si	Si
No	No	No	149	143	Marcén Marcén Manuel	32 Id. 80	Labrador	Si	Si	Si
No	No	No	151	144	Marcén Ulleta Benito	54 Suñol, 48	Id.	Si	Si	Si
Si	No	No	440	145	Marifón Lasheras Antonio	49 Navas, 62	Sastre	No	No	No
No	No	No	451	146	Marzo Arguilé Mariano	35 Id. 38	Guarda	No	Si	Si
Si	No	No	155	147	Mené Laborda Antonio	69 Suñol, 42	Jornalero	Si	No	No
No	No	No		148	Mené Miguel Lorenzo	29 Id.	Id.	No	No	No
Si	No	No		149	Mené Sobervia Gerardo	37 Navas, 30	Guarda	No	Si	Si
Si	No	No	158	150	Miguel Sanz Juan	68 Suñol, 22	Labrador	Si	No	No
No	Si	Si	159	151	Miranda Rodrigo Calixto	35 Navas, 68	Jornalero	No	Si	Si
No	Si	Si		152	Molina Serrano José	36 Id. 62	Id.	No	Si	Si
No	No	No		153	Millas Cipriano	78 Ensanche	Id.	No	No	No
Si	No	No		154	Millas Pedro	43 Id.	Id.	No	No	No
Si	No	No		155	Murillo Jorge	52 Navas, 79	Id.	No	No	No
Si	Si	Si	160	156	Murillo Guiral Martin	48 Id. 84	Labrador	No	Si	Si
Si	No	No	161	157	Nasarre Letosa Jacinto	68 Id. 44	Jornalero	Si	No	No
No	No	No	162	158	Nasarre Marcén Manuel	48 Id. 56	Labrador	Si	Si	Si
No	Si	Si	163	159	Nasarre Marcén Mariano	38 Id. 68	Id.	Si	Si	Si
No	Si	Si	481	160	Núñez Serrano Blas	48 Suñol, 68	Jornalero	No	No	No
Si	No	No		161	Oliván Oliver Francisco	25 Navas	Id.	No	No	No
Si	No	No		162	Oliver Sanvicente Teodoro	25 Id.	Id.	No	No	No
Si	Si	Si		163	Oliver Viñes Pablo	35 Id. 78	Id.	No	No	No
No	Si	Si	167	164	Orna Martínez Nicolás	52 Suñol, 56	Id.	Si	No	No
No	No	No		165	Orna Pérez Juan	29 Id.	Id.	No	No	No
Si	Si	Si		166	Ortín Urraca Mariano	33 Navas, 84	Id.	No	No	No
No	No	No		167	Padilla Juste Manuel	25 Id.	Id.	No	No	No
Si	Si	Si	172	168	Pardo Blas Gregorio	36 Id. 33	Id.	Si	Si	Si
Si	Si	Si	173	169	Pardo Blas Martín	34 Id.	Id.	No	No	No
No	No	No	175	170	Pardo Santiago	36 Id. 73	Id.	No	No	No
No	No	No	176	171	Pardo Viñes Benito	44 Ensanche	Id.	No	No	No
Si	Si	Si	177	172	Peña Taratiel Francisco	60 Suñol, 46	Id.	Si	No	No
Si	No	No	506	173	Pérez Gracia Enrique	31 Id.	Id.	No	Si	Si
No	No	No	180	174	Pérez Guillén Benito	66 Ensanche, 14	Id.	Si	Si	Si
No	Si	Si	181	175	Pérez Lamola Cenón	35 Navas, 30	Id.	No	Si	Si
No	No	No	182	176	Pérez López Pablo	59 Id. 39	Id.	No	No	No
No	Si	Si		177	Pérez Pérez Pedro	41 Ensanche	Id.	Si	No	No
Si	No	No	186	178	Prat Nasarre Florencio	51 Id. 18	Id.			

Número de orden		APELLIDOS Y NOMBRES	Edad.....	DOMICILIO	PROFESIÓN	SABE		
De la Inscripción General	En la Sección					Si es o no elegible por causas consuetudinarias	Leer	Escribir
187	179	Procas Gareta Claudio	57	Ensanche	Jornalero	No	No	No
189	180	Pueyo Trullenque Francisco	61	Navas, 29	Id.	Si	No	No
	181	Romeo Arqué Santos	31	Suñol	Id.	No	No	No
193	182	Romeo Lizana Escolástico	47	Navas, 19	Id.	Si	Si	Si
194	183	Romeo Lizana Joaquín	53	Id. 24	Id.	Si	Si	Si
196	184	Romeo Longarón Calixto	36	Id. 74	Labrador	Si	No	No
197	185	Romeo Pueyo Benito	56	Id. 36	Jornalero	Si	No	No
	186	Romero Almenara Julián	39	Id. 77	Labrador	No	Si	Si
198	187	Roy Fornies Antonio	41	Salz	Zapatero	No	Si	Si
529	188	Royo Sánchez Juan	41	Suñol, 86	Jornalero	No	Si	Si
530	189	Ruiz Arqué José	35	Id. 78	Id.	No	No	No
199	190	Ruiz Arqué Mariano	46	Navas, 51	Id.	No	No	No
201	191	Salas Lamana Luciano	32	Suñol, 79	Id.	No	No	No
	192	San Agustín Cristóbal	26	Navas	Id.	No	No	No
	193	Sancho Alfayed Guillermo	28	Id. 42	Id.	No	No	No
203	194	Sancho Alfayed Justo	32	Id.	Id.	No	Si	Si
204	195	Sancho Moré Cristino	40	Id. 73	Id.	No	Si	Si
205	196	Sancho Nogués Antonio	66	Id. 42	Id.	Si	Si	Si
206	197	Sancho Nogués Manuel	62	Ensanche	Id.	No	No	No
207	198	Sancho Nogués Miguel	49	Suñol, 70	Id.	No	Si	Si
208	199	Sancho Nogués Pedro	63	Navas, 73	Id.	No	No	No
	200	Sancho Herrera Pedro	28	Id.	Id.	No	No	No
210	201	Sanz Cura Jacinto	37	Id.	Id.	Si	No	No
211	202	Sanz Cura Manuel	47	Suñol, 55	Id.	No	No	No
213	203	Sanz Marcén Antonio	58	Ensanche	Id.	No	No	No
	204	Sanz Marcén Licer	61	Suñol, 38	Id.	Si	No	No
	205	Sanz Garulo Mariano	30	Id.	Id.	No	No	No
215	206	Seral Bienzobas Mariano	61	Suñol, 24	Id.	Si	No	No
216	207	Seral Bienzobas Rafael	69	Id. 64	Id.	Si	No	No
217	208	Seral Sanz Valero	39	Navas, 27	Id.	No	No	No
218	209	Simón Capapey Cristóbal	39	Suñol, 50	Id.	No	No	No
219	210	Simón Garulo Mariano	50	Navas	Id.	No	No	No
220	211	Soler Marco Mariano	34	Id. 52	Id.	No	Si	Si
222	212	Sobervia Ferrer Agustín	54	Suñol, 62	Id.	No	No	No
226	213	Valiente Escolán Telesforo	31	Salz, 3	Herrero	No	Si	Si
	214	Valiente Gil José	25	Suñol	Jornalero	No	No	No
229	215	Villar Aibar José	40	Navas, 27	Id.	No	No	No
230	216	Vifias Sarasa Blas	35	Id. 20	Id.	No	No	No
<b>SEGUNDO DISTRITO.—Sección única</b>								
232	1	Abad Casabona Felipe	75	Mayor, 56	Labrador	Si	No	No
	2	Abad Casabona Tomás	70	San Pedro, 36	Empleado	No	Si	Si
	3	Abadía Bolea José	41	Via férrea	Obrero	No	Si	Si
	4	Abadía Plo Victoriano	39	Id.	Id.	No	Si	Si
	5	Acín Bordonaba Isidro	52	Torre de D. Antonio	Jornalero	No	Si	Si
	6	Acín Miguel Felipe	27	Placeta	Id.	No	No	No
	7	Acín Campos Mateo	52	Id.	Id.	No	No	No
	8	Adrián Domingo	30	Id.	Id.	No	No	No
	9	Aldave Castaño José	26	Estación	Factor	No	Si	Si
235	10	Aibar Gascón Antonio	40	San Pedro, 28	Jornalero	Si	Si	Si
236	11	Aisa Aso Miguel	46	Id. 24	Labrador	Si	Si	Si
	12	Aisa Guallar Manuel	36	Mayor	Jornalero	No	Si	Si
238	13	Aisa Lanuza Manuel	31	Id. 7	Id.	No	Si	Si
239	14	Alastuey Ardeo Mariano	35	Id. 56	Id.	No	No	No
242	15	Alfayed Ligorred Juan Antonio	50	Id. 25	Labrador	Si	No	No
	16	Aliod Bastarán Eusebio	32	Conseranz, 41	Propietario	No	Si	Si
	17	Aliod Bastarán Francisco	40	Id.	Id.	Si	Si	Si
243	18	Aller Montar Julián	35	San Pedro	Jornalero	No	No	No
245	19	Allué Martín Mariano	67	Mayor, 28	Id.	Si	No	No

Número de orden		APELLIDOS Y NOMBRES	Edad.....	DOMICILIO	PROFESIÓN	SABE		
De la Inscripción General	En la Sección					Si es o no elegible por causas consuetudinarias	Leer	Escribir
247	20							
	21							
17	22							
250	23							
252	24							
	25							
	26							
256	27							
257	28							
258	29							
259	30							
260	31							
	32							
262	33							
	34							
264	35							
265	36							
267	37							
268	38							
269	39							
270	40							
	41							
272	42							
	43							
275	44							
276	45							
278	46							
279	47							
280	48							
282	49							
	50							
	51							
	52							
284	53							
286	54							
	55							
	56							
	57							
288	58							
289	59							
290	60							
292	61							
	62							
45	63							
293	64							
294	65							
	66							
296	67							
	68							
65	69							
52	70							
297	71							
299	72							
	73							
	74							
301	75							
302	76							
303	77							
304	78							
306	79							
305	79							

SABE

Número de orden	APELLIDOS Y NOMBRES		Edad.....	DOMICILIO	PROFESIÓN	SABE		
	De la Inscripción en la Sección de la Inscripción general	En la Sección				Si es ó no elegible para cargos concejales	Leer.....	Escribir.....
No						No	Si	Si
No	247	Arana Enguita Pablo	57	Tiña Vela	Jornalero	No	Si	Si
No		Arana Sánchez Romualdo	25	Id.	Id.	No	No	No
No	17	Ardeo Herrera Saturnino	37	Conseranz, 20	Id.	No	No	No
Si	250	Arguilé Arqué Saturnino	51	San Pedro, 40	Id.	Si	No	No
Si	252	Arguilé Murillo Santiago	76	Id. 61	Id.	Si	No	No
No		Arguilé Romeo José	28	Id.	Id.	No	Si	Si
No		Arjol Torcal Esteban	51	Afuera	Id.	No	No	No
Si	256	Arqué Bastarán Alberto	34	Peregrinos	Id.	No	Si	Si
Si	257	Arqué Bastarán José	45	San Pedro	Id.	No	Si	Si
Si	258	Arqué Bosque José	54	Independencia	Id.	Si	Si	Si
No	259	Arqué Laguarda Manuel	73	Mayor, 42	Id.	Si	No	No
No	260	Arqué Nogués Gregorio	40	Almacén Duplá	Guarda	No	No	No
No		Asó Arqué Evaristo	27	Mayor, 23	Jornalero	No	No	No
No	262	Asó Arqué Joaquín	62	San Pedro, 20	Id.	No	Si	Si
No		Asó Arqué Ramón	27	Mayor	Id.	No	No	No
Si	264	Asó Ascaso Tomás	62	Id.	Id.	Si	Si	Si
Si	265	Asó Farle Antonio	32	Id. 6	Id.	No	No	No
Si	267	Atienza Solanas Joaquín	52	Independencia	Id.	Si	Si	Si
No	268	Auré Naya Martín	52	San Pedro, 29	Confitero	Si	Si	Si
Si	269	Aurensanz Aisa Jorge	47	Conseranz	Jornalero	No	No	No
No	270	Ayuda Giménez Doroteo	38	Id.	Id.	No	Si	Si
No		Azara Jaso Mariano	51	San Pedro	Id.	No	No	No
No	272	Aznar Lázaro Vicente	58	Mayor, 48	Recaudador	No	Si	Si
No		Babía Viñes Domingo	30	Id.	Jornalero	No	Si	Si
No	275	Bagüés Aznar Vicente	37	Cortes Aragón	Id.	Si	No	No
No	276	Bagüés de Buen Manuel	42	San Pedro, 18	Id.	Si	No	No
No	278	Bandrés Fuster Eduardo	46	Id. 6	Confitero	Si	Si	Si
No	279	Barrao Laguna Justo	39	Mayor, 34	Jornalero	No	Si	Si
No	280	Batalles Barrao Lorenzo	31	San Pedro	Id.	No	No	No
No	282	Bayona Ruiz Luis	37	Mayor	Id.	No	No	No
No		Belber Ramón Rafael	32	Vedado Bajo	Guarda	No	Si	Si
No		Bercero Modesto	38	Salto Lobo	Jornalero	No	No	No
Si		Benesenes Benesanes Pablo	32	Mayor	Id.	No	Si	Si
No	284	Berges Lacasa Antonio	69	San Pedro	Albañil	Si	Si	Si
Si	286	Berges Sanz Antonio	36	Id.	Id.	No	Si	Si
No		Berges Sanz Mariano	29	Id.	Id.	No	Si	Si
No		Bernal Arjol Pedro	26	Mayor	Del comercio	No	Si	Si
No		Bernal Segundo Ignacio	34	Cueva Colandrea	Jornalero	No	Si	Si
No	288	Bienzobas Aragüés Manuel	57	Conseranz	Id.	Si	No	No
No	289	Bienzobas Garulo Julián	42	Id.	Id.	No	No	No
No	290	Bienzobas Pintre Manuel	75	Id.	Id.	No	No	No
No	292	Blas Nasarre Matias	37	Mayor, 60	Labrador	Si	Si	Si
Si		Biasco Aznárez Lucio	30	Salto Lobo	Harinero	No	Si	Si
Si	45	Bolea Aisa Mariano	39	Peregrinos	Jornalero	No	Si	Si
Si	293	Bolea Arruego Pedro	34	Mayor	Carretero	No	Si	Si
Si	294	Bolea Murillo Javier	49	Conseranz, 45	Jornalero	No	Si	Si
No		Bolea Oto Manuel	29	Casa Montoya	Id.	No	Si	Si
No	296	Borao Corroza Pedro	54	Mayor, 67	Id.	Si	No	No
No		Borao Ortiz Antonio	30	Salto Lobo	Id.	No	No	No
Si	65	Borao Ortiz Mariano	34	Id.	Id.	No	No	No
Si	52	Borrúel Romeo Mariano	54	Cortes Aragón	Id.	No	No	No
Si	297	Bosque Alfayed Melchor	50	Conseranz	Id.	No	Si	Si
Si	299	Bosque Solanas Mariano	36	Id.	Labrador	No	Si	Si
Si		Brasé de Buen Mariano	39	Mayor	Comercio	Si	Si	Si
No	301	Brasé Gil Mariano	62	San Pedro	Cartero	Si	Si	Si
No	302	Budria Salas Bartolomé	38	Cortes Aragón	Jornalero	No	No	No
Si	303	Buen Arasco Antonio	42	Mayor, 11	Id.	No	No	No
Si	304	Calavia Pala Gabriel	32	Conseranz, 51	Id.	No	No	No
No	306	Calavia Pala Joaquín	45	Mayor	Id.	No	No	No
No	305	Calavia Pala Jacinto	34	Id.	Id.	No	No	No

ZURERA

Número de orden		APELLIDOS Y NOMBRES	Edad.....	DOMICILIO	PROFESIÓN	SABB		
De la suscripción general	En la Suscripción					Si es o no elegible para cargos concejales	Labr.	Industria
307	80	Calavia Pala Manuel	48	Peregrinos, 9	Jornalero	No	Si	Si
"	81	Castel Sierra Joaquín	34	San Pedro	Id.	No	No	No
"	82	Castié Cortillas Juan	27	Mayor	Id.	No	No	No
308	83	Colón Til Ramón	58	Peregrinos	Id.	Si	No	No
"	84	Calvete Atarés Eugenio	44	Mayor, 59	Secretario	No	Si	Si
311	85	Casabona Amoribieta Marcos	55	Conseranz	Jornalero	Si	No	No
312	86	Casanueva Ardeo Pascual	77	Mayor, 34	Labrador	Si	Si	Si
"	87	Casanueva Longarón Florentín	31	Id.	Jornalero	No	No	No
313	88	Casanueva Longarón Manuel	33	Id.	Id.	No	No	No
"	89	Casaña Avilés Florencio	52	Id. 62	Secretario	No	Si	Si
59	90	Cavero Pardo José	31	Id. 6	Jornalero	No	No	No
"	91	Cebrián Lasierra Juan Antonio	40	Id.	Id.	No	No	No
"	92	Ciprez Mercader Prudencio	34	Molino	Molinero	No	Si	Si
315	93	Claver Clavero Vicente	51	Mayor, 54	Guarnicionero	Si	Si	Si
"	94	Cochi Blan Joaquín	28	Conseranz	Jornalero	No	No	No
317	95	Colomé Serena Vicente	61	Carretera, 10	Caminero	No	No	No
318	96	Conde Marcén Antonio	50	Mayor, 58	Labrador	Si	Si	Si
319	97	Conde Marcén Domingo	44	Id. 61	Médico	Si	Si	Si
320	98	Conejero Andrés Pascual	49	Salto Lobo	Jornalero	No	No	No
"	99	Cosculluela Ferrer Blas	29	Conseranz	Labrador	No	Si	Si
321	100	Gosculluela Marcén Pedro	53	Id.	Id.	Si	Si	Si
322	101	Crespo Casanueva Florentín	50	San Pedro	Jornalero	No	No	No
69	102	Crespo Casanueva Inocencio	48	Id.	Id.	No	No	No
"	103	Daidius Trullenque Pedro	56	Id.	Id.	No	No	No
"	104	De Buen Bosque Santiago	32	Id. 31	Carpintero	No	Si	Si
71	105	Del Cos Arqué Tomás	39	Mayor	Jornalero	Si	No	No
327	106	Del Cos Corroza Francisco	60	San Pedro, 25	Labrador	Si	No	No
328	107	Del Cos Farle Esteban	33	Id. 25	Id.	No	No	No
329	108	Del Cos Lobera Julián	56	Conseranz	Jornalero	Si	No	No
"	109	Del Cos Salas Pablo	30	Id.	Id.	No	No	No
330	110	Del Cos Salas Pedro	38	Id.	Id.	Si	Si	Si
"	111	Del Peg Sorrosal Pascual	27	Vía férrea	Obrero	No	Si	Si
331	112	Del Val Martín Florencio	47	Mayor	Jornalero	No	No	No
"	113	Dieste Babia José	57	Conseranz	Id.	No	No	No
74	114	Dieste Pueyo Mariano	47	Mayor, 2	Id.	No	No	No
334	115	Duerto Gracia Manuel	43	San Pedro, 47	Id.	No	No	No
337	116	Escartín Latorre Ponciano	45	Mayor	Guarnicionero	Si	Si	Si
339	117	Esteban Babia Mariano	45	Id. 78	Jornalero	No	Si	Si
340	118	Ester Arnal Joaquín	54	Id. 79	Labrador	Si	Si	Si
341	119	Ezquerria Gracia Antonio	35	San Pedro	Jornalero	No	No	No
342	120	Ezquerria Herrero Florencio	40	Mayor	Id.	No	No	No
343	121	Ezquerria Ordovás Cosme	31	Id.	Id.	No	No	No
345	122	Fanlo Prat Domingo	60	Id.	Labrador	Si	Si	Si
88	123	Fernando Brasé Manuel	41	Id.	Jornalero	No	Si	Si
348	124	Ferrer Fanlo Jorge	49	Id. 21	Id.	Si	Si	Si
249	125	Ferrer Fanlo Licer	47	Id. 21	Id.	Si	Si	Si
350	126	Franco Gordún Antonio	51	Id.	Id.	No	No	No
351	127	Franco Nasarre Pedro	56	Id.	Id.	No	No	No
"	128	Frontiñán Pablo	50	San Pedro	Id.	No	No	No
"	129	Fonz Sanz Narciso	34	Id.	Id.	No	No	No
"	130	Gavira Casteral Cayetano	45	Estación	Guarda agujas	No	Si	Si
352	131	Gambra Gofi Juan	46	Mayor	Jornalero	No	Si	Si
353	132	García Blas Miguel	37	Id.	Labrador	No	Si	Si
"	133	García de Mingo Pascual	31	Constitución	Maestro	No	Si	Si
355	134	García Fajón Mariano	34	Mayor	Jornalero	Si	Si	Si
357	135	Garulo Atienza Antonio	46	San Pedro	Voz pública	No	Si	Si
97	136	Garulo Atienza Segundo	42	Conseranz	Jornalero	No	No	No
358	137	Garulo Aznar Bernardo	43	Id.	Id.	No	No	No
359	138	Garulo Borrnel Antonio	80	Independencia	Id.	Si	No	No
360	139	Garulo Ferriz Rafael	67	Mayor	Id.	Si	No	No

Número de orden	
De la suscripción general	En la Suscripción
61	140
62	141
365	142
366	143
"	144
"	145
370	146
"	147
109	148
374	149
376	150
377	151
379	152
380	153
"	154
381	155
"	156
382	157
384	158
"	159
385	160
386	161
"	162
387	163
388	164
390	165
"	166
391	167
"	168
393	169
"	170
393	171
396	172
398	173
399	174
"	175
402	176
"	177
403	178
404	179
405	180
"	181
"	182
"	183
407	184
408	185
"	186
410	187
411	188
413	189
415	190
416	191
417	192
"	193
418	194
419	195
420	196
"	197
"	198
422	199

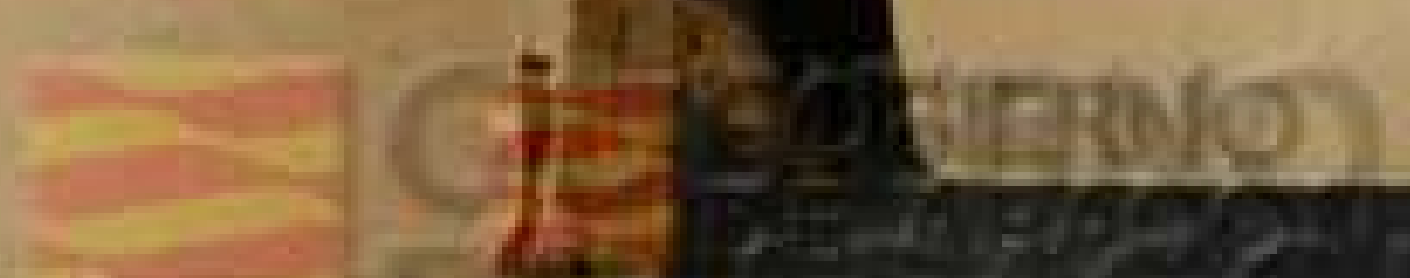

DE LA PROVINCIA DE ZARAGOZA

SABE			Número de orden	APELLIDOS Y NOMBRES	Edad.....	DOMICILIO	PROFESIÓN	SABE		
Si es o no elegible para cargos concejiles	Leor.....	Baoriba.....						Si es o no elegible para cargos concejiles	Leor.....	Baoriba.....
No	Si	Si	140	Garulo Viñes Eugenio	61	Mayor	Jornalero	No	No	No
No	No	No	141	Gascón Abella Joaquín	31	Id.	Sastre	No	Si	Si
No	No	No	142	Gil Oliván Miguel	50	Id. 46	Del comercio	Si	Si	Si
Si	No	No	143	Gil Tobajas Félix	49	Carretera	Caminero	No	No	No
No	Si	Si	144	Giménez Alcolea Francisco	36	Mayor	Veterinario	No	Si	Si
Si	No	No	145	Gimeno Padules Cirilo	39	Apeadero	Obrero	No	Si	Si
Si	Si	Si	370	Gracia Garulo Licor	34	San Pedro	Jornalero	Si	Si	Si
No	No	No	147	Gracia Ibáñez Ignacio	35	Conseranz	Id.	No	No	No
No	No	No	109	Gracia Oliver Romualdo	57	Mayor	Id.	Si	No	No
No	Si	Si	374	Grasa Pérez Antonio	53	Salto Lobo	Id.	No	No	No
No	No	No	376	Grasa Salcedo Mariano	49	Conseranz	Id.	Si	No	No
No	No	No	377	Gregorio Garulo León	37	San Pedro	Pastor	Si	No	No
No	Si	Si	379	Gómez Berbegal Pío	47	Mayor, 33	Jornalero	No	No	No
Si	Si	Si	380	Gómez Santa María Antonio	41	Conseranz	Id.	Si	No	No
No	No	No	381	González Gonzalo Pantaleón	33	Estación	Guarda agujas	No	Si	Si
No	No	No	155	Gonzalvo Vasellas Manuel	51	Conseranz	Jornalero	No	No	No
Si	Si	Si	156	Gonzalvo Vasellas Pedro	44	Cortes Aragón	Id.	No	No	No
Si	Si	Si	382	Guiral Conde Santos	55	Ballones Alto	Id.	No	No	No
No	No	No	384	Herradón Praus Juan	67	San Pedro	Labrador	Si	Si	Si
No	Si	Si	159	Higueras Layus Clemente	43	Mayor	Jornalero	No	Si	Si
Si	Si	Si	385	Ibáñez Otín Joaquín	50	Cortes Aragón	Id.	No	No	No
No	No	No	386	Ibarni Gracia Manuel	70	Vía férrea	Obrero	No	No	No
No	No	No	162	Imaz Rubira Julián	26	Mayor	Labrador	No	Si	Si
No	No	No	387	Ineba Piraces Antonio	51	Id.	Id.	Si	Si	Si
No	Si	Si	388	Inés Izquierdo José	30	Vía férrea	Obrero	No	Si	Si
Si	No	No	390	Jaime Hernández Hipólito	58	San Pedro	Herrero	Si	Si	Si
Si	No	No	166	Jarque Gascón Manuel	48	Portazgo	Capataz	No	Si	Si
No	No	No	391	Labarta Inoza Salvador	51	San Pedro	Traginer	Si	Si	Si
Si	No	No	168	Labasa Arguilé Manuel	27	Mayor	Jornalero	No	No	No
Si	No	No	393	Labasa López Antonio	62	Id.	Id.	Si	No	No
No	No	No	170	Laborda Capilla Gregorio	42	Carretera	Caminero	No	No	No
Si	Si	Si	393	Lagalina Pomareta Cristóbal	47	Peregrinos	Zapatero	No	Si	Si
No	Si	Si	396	Laguarta Barba Antonio	55	Mayor	Jornalero	Si	No	No
No	No	No	398	Laguarta Nadal Antonio	35	Id.	Id.	No	No	No
No	No	No	399	Laguarta Viñes Mariano	57	Conseranz	Id.	No	No	No
No	No	No	175	Lahoz Fustero Isidro	31	Mayor	Id.	No	No	No
No	No	No	402	Lalana Simón Pedro	32	San Pedro	Id.	No	No	No
Si	Si	Si	177	Lalanza Padró Tomás	57	Mayor, 53	Id.	No	Si	Si
No	Si	Si	403	Lalana Domingo Blas	51	Id.	Id.	No	Si	Si
Si	Si	Si	404	Lamana Domingo Florencio	42	Id.	Labrador	Si	Si	Si
No	No	No	405	Lamana Domingo Joaquín	59	San Pedro	Id.	Si	Si	Si
No	No	No	181	Lamana Langlada Mariano	27	Id.	Id.	No	Si	Si
No	No	No	182	Lamana Marcén Blas	27	Id.	Jornalero	No	Si	Si
Si	Si	Si	183	Lambán Pablo	34	Mayor	Id.	No	No	No
No	Si	Si	407	Lamoia Nogués Dámaso	42	San Pedro	Id.	Si	Si	Si
Si	Si	Si	408	Lanusa Corroza Julio	36	Id.	Labrador	Si	Si	Si
Si	Si	Si	186	Lansaque Barranco Calixto	28	Id.	Hornero	No	Si	Si
No	No	No	410	Larque de Buen Cándido	45	Mayor	Jornalero	Si	Si	Si
No	No	No	411	Larque Pueyo León	31	Id.	Id.	No	No	No
No	No	No	413	Lasherías Sarraseca Miguel	45	San Pedro	Id.	No	No	No
No	No	No	415	Lasierra Serrano Inocencio	64	Conseranz	Id.	Si	No	No
No	Si	Si	416	Lastrada Sancho Serapio	49	Camarrera	Id.	No	Si	Si
No	Si	Si	417	Lecha Royo Francisco	51	Conseranz	Id.	No	No	No
No	Si	Si	193	Lino Sánchez Isidro	40	Salto	Id.	No	Si	Si
No	Si	Si	418	Liarte Monteller Licor	62	Independencia	Id.	Si	Si	Si
Si	Si	Si	419	Liarte Notivol Bernardo	38	San Pedro	Id.	No	Si	Si
No	Si	Si	420	Ligorred Arguilé Casimiro	38	Placeta	Id.	Si	Si	Si
No	No	No	197	Ligorred Arqué Mauricio	44	Mayor, 25	Id.	No	No	No
No	No	No	198	Ligorred Corroza Andrés	28	Id.	Id.	No	Si	Si
Si	No	No	422	Ligorred Cnesta Mauricio	61	Id.	Id.	Si	No	No

Número		APELLIDOS Y NOMBRES	Edad	DOMICILIO	PROFESIÓN	SABE		
Número de orden						Si es o no elegible para cargos concejiles	Lecturas	
De la Inscripción General	En la Sección						Laer.	Manuales
423	200	Ligorred Ferrer Antonio	31	San Pedro	Jornalero	No	No	No
424	201	Ligorred Labasa Eusebio	47	Conseranz	Id.	Si	Si	No
425	202	Ligorred Oliver Agustín	43	San Pedro	Id.	No	Si	No
426	203	Lobe Ungria Indalecio	45	Placeta	Id.	No	No	No
428	204	Lop Belloc Mariano	48	Conseranz	Id.	No	No	No
430	205	López Benito Mariano	79	San Pedro	Id.	No	Si	Si
211	206	López Bielsa José	66	Aliagas	Id.	No	No	No
	207	López López Antonio	36	Id.	Id.	No	No	No
	208	Lozano Aguado Julián	66	Apeadero	Obrero	No	No	No
432	209	Lluc Paño Mariano	37	Conseranz	Jornalero	No	Si	Si
146	210	Lluc Rubira Manuel	65	Mayor	Confitero	Si	Si	Si
434	211	Marcén Bosque Pedro	35	San Juan	Jornalero	No	Si	Si
435	212	Marcén Nasarre José	53	Mayor	Labrador	Si	Si	Si
437	213	Marcén Nasarre Nicolás	53	Id.	Id.	Si	Si	Si
433	214	Marcén Nasarre Santiago	61	San Pedro	Id.	Si	No	No
	215	Marcén Ulleta Delfín	50	Ermita	Jornalero	Si	Si	Si
439	216	Marco Laguarda Mariano	53	Mayor	Id.	Si	No	No
	217	Marcos Catalán Antonio	31	Id.	Id.	No	No	No
	218	Marcos Catalán Mariano	39	San Pedro	Id.	No	Si	Si
441	219	Marlaque Bernardo	71	Conseranz	Id.	Si	No	No
442	220	Marlaque Romualdo	42	Id.	Id.	No	No	No
446	221	Martínez Casabona Ramón	43	San Pedro	Id.	No	No	No
447	222	Martínez Clemente José	70	Mayor	Farmacéutico	Si	Si	Si
	223	Martínez Gómez Jacinto	27	Tejar	Tejero	No	No	No
	224	Martínez Magallón Julián	25	San Pedro	Tablajero	No	Si	Si
450	225	Martínez Solchaga José	74	Id.	Id.	Si	Si	Si
	226	Martínez Marín Joaquín	51	Salto Lobo	Harinero	No	No	No
	227	Maza Uguet Dionisio	75	San Pedro	Posador	No	Si	Si
454	228	Mené Laborda Mariano	66	Mayor	Jornalero	Si	No	No
456	229	Miguel Ardeo Eusebio	56	Conseranz	Id.	Si	No	No
457	230	Miguel Dieste Francisco	45	Carretera	Caminero	No	No	No
	231	Miguel Gracia José	36	Mayor	Jornalero	No	No	No
458	232	Millas Moliner Manuel	35	San Pedro	Id.	No	No	No
	233	Mir Juan	61	Salto	Id.	No	No	No
459	234	Miranda Alcaine Mariano	50	San Pedro	Hornero	Si	Si	Si
462	235	Molina Serrano Teodoro	45	Casa Montoya	Jornalero	No	Si	Si
464	236	Monteller Salas Gregorio	37	San Pedro	Id.	No	No	No
465	237	Monteller Salas Ramón	47	Mayor	Id.	Si	No	No
466	238	Monteller Sango Cristóbal	61	Id.	Id.	Si	No	No
467	239	Monterde Vicente Rufino	50	Id.	Id.	No	Si	Si
468	240	Mora Cortés Victoriano	31	Tiña Vela	Id.	No	No	No
	241	Moreno Ortiz Pascual	33	Salto	Id.	No	No	No
469	242	Morte Vallonga Pedro	51	San Pedro	Albañil	Si	Si	Si
	243	Murillo González Alejandro	21	Mayor	Jornalero	No	Si	Si
470	244	Murillo Ortiz Mariano	56	Id.	Id.	No	No	No
471	245	Murillo Ortiz Serafin	49	Conseranz	Id.	Si	Si	Si
472	246	Mustiones Gea Juan	48	Aliaga	Id.	No	No	No
472	247	Nadal Escuer Andrés	54	Mayor	Id.	Si	Si	Si
	248	Nadal Escuer José	62	Id.	Id.	No	No	No
	249	Nadal Auré Pedro	53	Torre Arratal	Id.	No	Si	Si
	250	Nadal Quincheta Mariano	44	Mayor	Id.	No	Si	Si
	251	Nasarre Aso Andrés	66	Id.	Labrador	Si	Si	Si
476	252	Nasarre Marcén Antonio	66	Id.	Id.	Si	Si	Si
	253	Nasarre Marcén Mariano	31	Id.	Id.	No	Si	Si
164	254	Nasarre Marcén Miguel	43	Id.	Id.	Si	Si	Si
477	255	Nasarre Palacín Ignacio	38	Id.	Jornalero	No	No	No
478	256	Naya Baudin José	62	Conseranz	Carretero	Si	Si	Si
479	257	Notivol Lobera Saturnino	62	Mayor	Jornalero	Si	No	No
	258	Notivol Nasarre José	25	Id.	Id.	No	No	No
480	259	Nuez Baeta Feliciano	52	San Pedro	Id.	No	No	No

Número de orden		De la Inscripción General	En la Sección
De la Inscripción General	En la Sección		
260	260		
261	261		
262	262		
263	263		
264	264		
265	265		
266	266		
267	267		
268	268		
269	269		
270	270		
271	271		
272	272		
273	273		
274	274		
275	275		
276	276		
277	277		
278	278		
279	279		
280	280		
281	281		
282	282		
283	283		
284	284		
285	285		
286	286		
287	287		
288	288		
289	289		
290	290		
291	291		
292	292		
293	293		
294	294		
295	295		
296	296		
297	297		
298	298		
299	299		
300	300		
301	301		
302	302		
303	303		
304	304		
305	305		
306	306		
307	307		
308	308		
309	309		
310	310		
311	311		
312	312		
313	313		
314	314		
315	315		
316	316		
317	317		
318	318		
319	319		





## BOLETIN OFIC

Número de orden	De la inserción en la Sección de la inserción en la Sección	APELLIDOS Y NOMBRES	Edad	DOMICILIO	PROFESIÓN	SALIR		
						Si es posible por las fuerzas empoblecidas	Laureado	Escritor
						No	Si	
			36	Conseranz	Contratista	No	Si	
			54	Mayor	Cura	Si	Si	No
423	200	Ligorred Fer <sup>te</sup> Cristóbal	68	San Pedro	Jornalero	Si	No	Si
424	201	Ligorred osé	36	Id.	Id.	No	No	No
425	202	Ligorred Julián	51	Mayor	Id.	Si	Si	Si
426	203	Lobe <sup>ar</sup> co Ricardo	33	Independencia	Id.	No	Si	Si
428	204	Lop <sup>ez</sup> Pérez Jerónimo	39	San Pedro	Id.	Si	Si	Si
430	205	L <sup>o</sup> til Pablo	29	Casa Montoya	Id.	No	Si	Si
211	206	Mosana Herrera Manuel	35	Conseranz	Id.	No	Si	Si
	207	Trullenque Claver José	34	Mayor	Id.	No	No	No
	208	Trullenque Hipólito	26	Conseranz	Id.	No	No	No
432	209	Trullenque Lamana Remigio	37	San Pedro	Id.	No	Si	Si
146	210	Trullenque Urieta Pedro José	51	Conseranz	Id.	Si	Si	Si
434	3	Val Alvertín Domingo	49	Id.	Id.	No	No	No
435	4	Valiente Latorre Gil	57	Mayor	Id.	No	No	No
437	335	Varón Lacoma Pedro	29	Conseranz	Id.	No	No	No
438	336	Villar Aibar Martín	45	Mayor	Id.	Si	No	No
	337	Villar Aibar Tomás	42	Id.	Id.	No	Si	Si
	338	Villar Laboreo Pedro	39	Conseranz	Id.	No	No	No

Y para que conste, en cumplimiento del precepto legal citado, expido esta certificación en Zaragoza á trece de Junio de mil ochocientos noventa y siete.—El Secretario, Francisco Bellostas.—V.º B.º—El Presidente, Alfredo de Ojeda.

*Autorizada la precedente lista por acuerdo de la Junta provincial  
Zaragoza 13 de Junio de 1897.*

*El Presidente*

*Alfredo de Ojeda*

*El Secretario*

*Francisco Bellostas*

COMERCIAL VASCO-NAVARRA, S. A.  
 LODOSA  
 (NAVARRA)



Oficinas, en Calahorra  
 Teléfono, 16  
 Cía. Moreno y Compañía, S. A.

Don PEDRO MADORRAN ERCE Y DON JESUS SUBERO JIMENES, APODERADOS DE COMERCIAL VASCO-NAVARRA S.A., SON DOMICILIO EN LODSA (Navarra)

CERTIFICAMOS:

Que el productor Don JESUS RODRIGUEZ PEREZ, ha prestado sus servicios en esta Empresa, desde el día 19 de agosto de 1.957 hasta el día 2 de agosto de 1.959 con la categoría de Ayudante y desde el día 3 de agosto de 1.959 hasta el día 14 de febrero de 1.960 con la categoría de conductor.-

Y para que conste y petición del interesado expedimos la presente certificación en Lodoso (Navarra) a quince de febrero de mil novecientos sesenta.-

*[Handwritten signatures in blue ink]*



S.A.D.E.		
Trabaja	Reservado	...
No	Si	
Si	Si	
Si	No	
No	No	
Si	Si	
No	Si	
Si	Si	
No	Si	
No	No	
No	No	
No	Si	
Si	Si	
No	No	
No	No	
No	No	
Si	No	
No	Si	
No	No	

ación en  
 o Bellos-

