

TORRIJO

Lista de los electores de este Municipio, que se publica á los efectos del párrafo 3.º del artículo 16 de la ley de 26 de Junio de 1890

RECTIFICACION DE 1895

Número de orden		APELLIDOS Y NOMBRES	Edad	DOMICILIO	PROFESIÓN	SABE		
De la Sección cívica general	De la Sección electoral					Leer	Escribir	Si es o no elegible para cargos concejales
»	1	Abad Sanchez Manuel	28	San Roque	Jornalero	no	no	no
1	2	Abad Sanchez Mariano Felipe	34	id.	id.	no	no	no
2	3	Aguaron Hernandez Antonio	45	Canal	Cestero	si	no	no
3	4	Aguaron Hernandez Gaudioso	51	id.	id.	no	no	no
4	5	Aguaron Portero Miguel	39	Cambra	Jornalero	si	si	si
5	6	Aguaron Romero Antonio	50	Losa	Propietario	si	si	si
»	7	Alvaro Duce Pascual	40	Fuente	Secretario	no	si	si
6	8	Aguaron Yague Felix	40	Moral	Jornalero	si	si	si
7	9	Aguaviva Joven Nicolás	77	Losa	id.	si	no	no
9	10	Aguaviva Velilla Manuel	45	Afuera	id.	si	no	no
10	11	Alvaro Bacarizo Mariano	47	Cambra	id.	si	si	si
12	12	Alcalde Portero Silverio	70	Olmo	Labrador	si	no	no
13	13	Alcalde Portero Varelo	40	Hiladores	Jornalero	si	no	no
14	14	Almenar Fortea Felix	39	San Roque	Labrador	si	si	si
15	15	Almenar Gracia José Maria	33	Fuente	id.	si	si	si
16	16	Almenar Lázaro Antonio	35	Olivo	Jornalero	si	no	no
18	17	Aparicio Luengo Manuel	62	Fuente	Propietario	si	si	si
»	18	Aparicio Molina Rafael	27	Taberna	Jornalero	no	si	si
19	19	Aparicio Moazon Faustino	32	Fuente	Propietario	si	si	si
20	20	Arenas Escalada Antonio	34	Cambra	Jornalero	si	no	no
21	21	Arguedas Garcia Julián	44	Taberna	Comerciante	si	si	si
22	22	Asensio Marqueta Manuel	51	San Juan	Zapatero	si	si	si
23	23	Bacarizo Lafuente Mañano	40	Solana	Jornalero	no	si	si
24	24	Bacarizo Martinez Manuel	42	Taberna	Cestero	si	si	si
26	25	Blas Esteban José	54	Olmo	Pastor	si	no	no
»	26	Blasco Sanchez Manuel	35	id.	id.	no	no	no
27	27	Borque Cid Francisco	41	Olivo	Jornalero	si	no	no
28	28	Borque Martinez Ecequiel	31	Horno	Labrador	si	no	no
29	29	Borque Tierra Manuel	54	Enado	Cedacero	no	no	no
30	30	Borque Vicente Domingo	44	Cambra	id.	no	no	no
31	31	Borque Vicente Joaquin	33	id.	Jornalero	no	no	no
33	32	Bueno Lázaro Clemente	34	Taberna	Labrador	si	si	si
»	33	Bueno Lázaro Guillermo	26	San Juan	Presbitero	no	si	si
34	34	Bueno Lázaro Leon	67	San Roque	Labrador	si	si	si
35	35	Bueno Lázaro Marcelo	31	Virgen	id.	si	si	si
»	36	Bueno Lázaro Prudencio	27	Arenal	id.	si	si	si
36	37	Bueno Lipe Antonio	51	Fonda	Jornalero	si	no	no
37	38	Bueno Nuño Ignacio	60	San Juan	Labrador	si	si	si
38	39	Bueno Torrubia Ambrosio	47	Fonda	id.	si	no	no
39	40	Bueno Torrubia Antonio	52	Bodegas	id.	si	si	si
»	41	Burgos Marin Antonio	27	Losa	Jornalero	no	no	no
»	42	Burgos Velilla Eusebio	28	Olmo	id.	no	si	si
»	43	Calahorra Garcia Pablo	25	Moral	id.	no	no	no
40	44	Calahorra Hernandez Antonio	54	Artilleros	id.	si	no	no
41	45	Calahorra Palacin Blas	51	Cambra	id.	si	no	no
»	46	Calahorra Garcia Lorenzo	28	Moral	id.	no	no	no
42	47	Calahorra Palacin Felix	59	Artilleros	id.	si	no	no
43	48	Calvo Martinez Rafael	40	Olmo	id.	no	si	si
44	49	Cambronero Cameo Francisco	50	Cambra	id.	si	no	no
45	50	Cambronero Cameo Lucas	35	Castillo	id.	no	no	no
46	51	Cambronero Cameo Simon	39	Enado	id.	si	no	no
47	52	Canteria Fortea Manuel	55	San Roque	Labrador	si	si	si
»	53	Canteria Moreno Manuel	25	id.	id.	no	si	si
48	54	Canteria Lacarta Juan	45	Plaza	id.	si	si	si
»	55	Cañon Burgos Lorenzo	25	Gitanos	Jornalero	no	si	si
50	56	Cañon Martinez Alejo	56	San Juan	id.	si	no	no
51	57	Cañon Martinez Marcos	56	Virgen	Labrador	si	si	si
54	58	Cid Lasheras Mariano	38	Olmo	Jornalero	si	no	no
»	59	Cid Lasheras Manuel	27	Olivo	id.	no	no	no
»	60	Cid Royo Felipe	27	Cambra	Labrador	no	si	si

Número de orden	De la Inscripción o de la Sección general	APELLIDOS Y NOMBRES	Edad	DOMICILIO	PROFESIÓN	SABE		
						Si es o no elegible para cargos concejiles	Leer	Escribir
55	61	Cid Royo Manuel	41	Taberna	Labrador	si	si	si
56	62	Cid Royo Tomás	39	Cambra	Jornalero	si	si	si
57	63	Cihuela Almenar Miguel	54	Arenal	Labrador	si	si	si
59	64	Cisneros Palacin Agustin	47	Fuente	Pastor	si	no	no
60	65	Cisneros Palacin Gregorio	40	Cambra	Jornalero	no	no	no
61	66	Cisneros Palacin Justo	35	Taberna	Pastor	si	no	no
62	67	Cisneros Palacin Santiago	38	San Roque	Jornalero	si	no	no
63	68	Clerencia Garcia Juan Francisco	65	Virgen	Pastor	si	no	no
»	69	Clerencia Velilla Francisco	38	Hiladores	Jornalero	no	no	no
»	70	Clerencia Portero Cipriano	28	Olivo	Pastor	no	no	no
64	71	Clerencia Portero Juan	34	Olmo	Jornalero	no	si	si
65	72	Clerencia Velilla Angel	44	Fonda	Pastor	si	si	si
66	73	Clerencia Velilla José	34	Cambra	Jornalero	no	no	no
67	74	Clerencia Velilla Juan	46	Fonda	Pastor	no	no	no
68	75	Colavida Garcia Mariano	58	Moral	Alpargatero	si	no	no
69	76	Corella Serrano Mariano	32	Taberna	Jornalero	no	no	no
»	77	Coveta Latorre Gregorio	39	Cambra	Comerciante	no	si	si
71	78	Cuenca Sediles Ignacio	45	Artilleros	Jornalero	no	no	no
73	79	Delgado Lenguas Rafael	53	Hiladores	id.	si	no	no
74	80	Del Rio Andres Felipe	50	Puente	Secretario	no	si	si
75	81	Diez Garcia Jaquin	41	San Juan	Jornalero	no	no	no
76	82	Diez Hernandez José	41	Castillo	id.	si	si	si
77	83	Diez Hernandez Manuel	46	Enado	id.	si	no	no
78	84	Diez Hernandez Telesforo	44	Temple	id.	si	si	si
79	85	Diez Ibañez Luciano	39	Olmo	id.	si	no	no
81	86	Donoso Calahorra Ciriaco	33	San Juan	Labrador	si	no	no
82	87	Donoso Dusen Juan Manuel	62	Canal	id.	si	no	no
83	88	Donoso Portero Gaudioso	55	Cambra	id.	si	si	si
84	89	Ejea Polo Pedro	70	Gitanos	Jornalero	si	si	si
85	90	Ejea Velilla Antonio	45	Olmo	Hortelano	si	si	si
»	91	Ejea Velilla José	29	Hiladores	Jornalero	no	no	no
87	92	Elvira Gimenez Buenaventura	31	San Roque	Albañil	no	si	si
88	93	Espiago Ibañez Ramon	50	Enado	Jornalero	si	si	si
89	94	Esteras Alonso Benigno	36	Cambra	Labrador	si	si	si
91	95	Felipe Alicante Francisco	68	San Juan	Albeitar	si	si	si
93	96	Felipe Lacarta Casimiro	30	Taberna	Mesonero	si	si	si
94	97	Felipe Lacarta Eusebio	41	Virgen	Labrador	si	si	si
95	98	Felipe Lacarta Esteban	37	Cambra	Jornalero	si	si	si
96	99	Felipe Rubio David	34	San Juan	Carpintero	no	si	si
97	100	Felipe Santander Mariano	46	Olmo	Jornalero	si	no	no
98	101	Felipe Santander Remigio	40	Bodegas	id.	si	no	no
99	102	Fortea Laguna Mariano	39	Virgen	Labrador	si	si	si
100	103	Fortea Martinez Ignacio	61	id.	id.	si	si	si
102	104	Garcés Lasheras Francisco	47	Gitanos	Pastor	si	no	no
103	105	Garcés Lasheras Manuel	54	id.	Jornalero	si	no	no
106	106	García Guillen Bartolomé	50	Puente	Presbitero	no	si	si
»	107	García Gimenez Enrique	28	Canal	Molinero	si	si	si
107	108	García Martinez Agustin	50	Mayor	Maestro	no	si	si
108	109	García Muñoz Juan	46	Olmo	Jornalero	si	si	si
110	110	García Rubio Leon	53	Virgen	Carretero	si	si	si
111	111	García Rubio Mariano	48	Cambra	Labrador	si	si	si
112	112	García Santander Pantaleon	38	Olmo	Jornalero	si	si	si
115	113	Gascon Vela Calisto	37	Fonda	id.	si	si	si
109	114	Gracia Portero Roman	40	Olivo	Labrador	si	no	no
119	115	Gil Lacal Manuel	36	Fonda	id.	si	si	no
120	116	Gil Velilla Andres	44	San Roque	id.	si	si	si
121	117	Gil Velilla Bonifacio	36	Fonda	id.	si	si	si
122	118	Gil Velilla Manuel	38	Mayor	id.	si	no	no
118	119	Gil Gomez Mariano	28	Losa	id.	no	si	si
»	120	Gil Mayor Tomás	28	Enado	Jornalero	no	si	si

Número de orden	De la Inscripción o de la Sección general	En la Sección general	SABE		
			Si es o no elegible para cargos concejiles	Leer	Escribir
»	125	125	si	si	si
»	126	126	si	si	si
»	127	127	si	no	no
»	128	128	no	no	no
»	129	129	si	no	no
»	131	131	si	no	no
»	133	133	no	no	no
»	135	135	no	si	si
»	134	134	si	si	si
»	136	136	no	no	no
»	137	137	no	no	no
»	138	138	si	no	no
»	139	139	no	no	no
»	141	141	no	si	si
»	142	142	no	no	no
»	143	143	si	no	no
»	144	144	no	si	si
»	145	145	no	no	no
»	146	146	si	si	si
»	147	147	si	no	no
»	148	148	si	no	no
»	149	149	si	no	no
»	150	150	si	si	si
»	151	151	si	si	si
»	152	152	no	no	no
»	153	153	no	si	si
»	154	154	si	si	si
»	155	155	si	si	si
»	156	156	si	si	si
»	157	157	si	si	si
»	158	158	si	si	si
»	159	159	si	si	si
»	160	160	no	si	si
»	161	161	si	no	no
»	162	162	si	no	no
»	163	163	si	si	si
»	164	164	si	si	si
»	165	165	si	no	no
»	166	166	si	no	no
»	168	168	no	si	si
»	169	169	si	si	si
»	170	170	no	si	si
»	171	171	si	si	si
»	172	172	si	si	si
»	173	173	si	si	si
»	174	174	si	si	si
»	175	175	si	no	no
»	176	176	si	si	no
»	178	178	si	si	si
»	179	179	si	si	si
»	180	180	si	no	no
»	181	181	no	si	si

SABE		Número de orden	APELLIDOS Y NOMBRES	Edad	DOMICILIO	PROFESIÓN	SABE		
Leer	Escribir						Si es ó no elegible para cargos concejiles.	Leer	Escribir
si	si	»	121	28	Olivo	Labrador	no	si	si
si	si	125	122	38	Gitanos	id.	si	no	no
si	si	»	123	27	Puente	Comerciante	si	si	si
no	no	126	124	41	Gitanos	Pastor	si	no	no
no	no	127	125	44	Olivo	Jornalero	si	no	no
no	no	128	126	38	id.	id.	si	no	no
no	no	129	127	50	Bodegas	Pastor	si	no	no
no	no	131	128	62	San Roque	Farmacéutico	no	si	si
no	no	»	129	25	Enado	Jornalero	no	si	si
no	no	133	130	58	id.	id.	si	no	no
si	si	135	131	61	Temple	Pastor	si	no	no
si	si	134	132	71	Enado	Jornalero	si	no	no
no	no	136	133	35	Losa	Esquilador	no	si	si
no	no	137	134	51	Virgen	Labrador	si	si	si
no	no	»	135	54	Mayor	Propietario	si	si	si
no	no	138	136	50	Hiladores	Jornalero	si	no	no
si	si	139	137	40	Gitanos	id.	no	si	si
no	no	141	138	45	Fuente	Labrador	si	si	si
no	no	142	139	39	Gitanos	id.	si	si	si
no	no	143	140	34	Olivo	Hortelano	si	si	si
si	si	144	141	28	Gitanos	Jornalero	no	si	si
no	no	145	142	56	Fonda	Labrador	si	no	no
si	si	146	143	65	Castillo	id.	si	no	no
no	no	»	144	26	San Roque	Jornalero	no	no	no
si	si	147	145	38	San Juan	Labrador	no	si	si
no	no	»	146	26	Taberna	Pastor	no	no	no
no	no	148	147	40	San Juan	Jornalero	si	no	no
no	no	149	148	50	Fonda	Labrador	si	no	no
si	si	150	149	62	Hiladores	Jornalero	no	no	no
si	si	»	150	26	Losa	id.	no	no	no
no	no	151	151	60	San Roque	Labrador	si	no	no
si	si	152	152	36	Hiladores	id.	si	no	no
si	si	153	153	31	San Juan	Jornalero	si	no	no
si	si	154	154	60	Losa	id.	si	no	no
si	si	155	155	40	Canal	Labrador	si	si	si
si	si	156	156	61	Fuente	id.	si	no	no
si	si	157	157	40	Enado	Jornalero	si	no	no
si	si	158	158	46	Canal	id.	si	no	no
si	si	»	159	25	San Roque	Labrador	no	no	no
si	si	160	160	45	Olmo	Jornalero	si	si	si
no	no	161	161	49	Oculto	id.	no	si	si
no	no	162	162	60	Bodegas	id.	no	si	si
si	si	163	163	52	Enado	Labrador	si	no	no
si	si	164	164	44	Moral	id.	si	no	no
no	no	165	165	43	id.	Campanero	no	no	no
no	no	166	166	30	Losa	Jornalero	si	no	no
si	si	168	167	78	Taberna	Alceitar	no	si	si
si	si	169	168	33	id.	Labrador	si	si	si
si	si	170	169	51	Despeñadero	Cedacero	no	no	no
si	si	171	170	43	San Juan	Jornalero	si	si	si
si	si	»	171	28	San Roque	id.	no	no	no
si	si	172	172	75	Mayor	Propietario	si	si	si
si	si	173	173	51	Arenal	Labrador	si	si	si
si	si	174	174	45	id.	Presbitero	no	si	si
no	no	175	175	41	Virgen	Labrador	si	no	no
si	no	176	176	34	San Roque	Jornalero	si	si	si
si	si	178	177	68	Horno	id.	si	no	no
si	si	179	178	31	Gitanos	Labrador	si	si	si
no	no	180	179	34	id.	id.	si	si	si
si	si	181	180	59	San Roque	id.	si	no	no

Número de orden		APELLIDOS Y NOMBRES	Edad	DOMICILIO	PROFESIÓN	SABER		
De la inscripción general	En la Sección					Leer	Escribir	Si en el no elegible para cargos honoríficos.
182	181	Lázaro Gomez Tomás	61	Olivo	Jornalero	si	si	si
184	182	Lázaro Marco Pascual	35	Losa	id.	no	no	no
»	183	Lázaro Marco Severino	25	Olivo	id.	no	no	no
»	184	Lázaro Martínez Francisco	34	Canal	Labrador	si	si	si
185	185	Lázaro Martínez José	30	Solana	Jornalero	si	no	no
»	186	Lázaro Polo Baltasar	28	id.	id.	no	no	no
186	187	Lázaro Polo Braulio	30	Losa	id.	no	no	no
187	188	Lázaro Polo Inocencio	40	Taberna	Labrador	si	si	si
188	189	Lázaro Remacha Vicente	70	Fuente	Propietario	si	no	no
189	190	Lázaro Temprado José Maria	49	id.	id.	si	si	si
190	191	Lázaro Velilla J lian,	60	San Roque	Jornalero	si	no	no
191	192	Ledesma Boróbio Pablo	34	Hiladores	id.	si	si	si
192	193	Ledesma Rubio Felipe	74	Horno	id.	no	si	si
193	194	Lipe Andrés Ignacio	34	Castillo	Pastor	no	no	no
194	195	Lipe Blasco Romualdo	34	Virgen	Jornalero	no	no	no
195	196	Lipe Esquiliche Antonio	52	Fonda	Pastor	si	no	no
196	197	Lipe Esquiliche Pascual	47	Artilleros	Jornalero	no	si	si
»	198	Lipe Lázaro Manuel	28	Fonda	Zapatero	no	si	si
»	199	Lipe Nuño Cirilo	28	id.	Pastor	no	si	si
198	200	Lopez Alonso Pedro	30	Gitanos	Jornalero	no	si	si
199	201	Lopez Blasco Alejandro	73	Cambra	Sombrerero	si	si	si
200	202	Lopez Garcia Antonio	38	Artilleros	Jornalero	si	no	no
201	203	Lopez Garcia Juan	30	Gitanos	id.	si	no	no
203	204	Lopez Moroso Ambrosio	35	Castillo	id.	si	si	si
»	205	Lopez Polo Leon Pedro	28	Cambra	id.	no	si	si
206	206	Llaurado Escolá Miguel	52	Bodegas	Herrero	si	no	no
207	207	Magdalena Torcal Felix	37	Fuente	Labrador	si	si	si
208	208	Magdalena Torcal Pascual	38	Oculto	id.	si	si	si
211	209	Mañes Lacarta Ignacio	45	Gitanos	id.	si	no	no
212	210	Marco Abad Jose	51	Canal	id.	si	no	no
213	211	Marco Cid Manuel	35	Fonda	Jornalero	si	no	no
»	212	Marco Cid Pedro	27	Enado	id.	no	no	no
214	213	Marco Ibañez Angel	50	Olivo	id.	si	si	si
»	214	Marco Lázaro Pedro	27	Enado	id.	no	no	no
215	215	Marco Lázaro Santiago	32	Oculto	id.	no	no	no
216	216	Marco Martínez Miguel	41	San Juan	Hortelano	si	si	si
218	217	Marco Velilla Florencio	33	Temple	Jornalero	si	no	no
»	218	Marin Lafuente Juan	26	San Roque	Zapatero	no	si	si
222	219	Martínez Alejandro Pedro	30	Canal	Jornalero	no	no	no
223	220	Martínez Alcalde Antonio	30	Fonda	Zapatero	si	si	si
224	221	Martínez Alcalde José	41	Hiladores	Jornalero	si	si	si
225	222	Martínez Blasco Angel	31	Olivo	Pastor	no	no	no
226	223	Martínez Blasco Francisco	40	Despeñadero	Jornalero	si	no	no
»	224	Martínez Calvo Bernardo	28	Losa	id.	no	si	si
229	225	Martínez Clerencia Felix	47	Bodegas	id.	si	si	si
»	226	Martínez Clerencia José	35	Taberna	Labrador	si	si	si
231	227	Martínez Clerencia Manuel	43	Canal	id.	si	si	si
»	228	Martínez Clerencia Tomás	26	San Juan	Hortelano	no	no	no
232	229	Martínez Cuevas Pedro	36	Afuera	Molinero	si	si	si
»	230	Martínez Cid Manuel	27	Fuente	Jornalero	no	no	no
»	231	Martínez Gil Maximino	27	Hiladores	id.	no	no	no
234	232	Martínez Gutierrez Andrés	36	Despeñadero	id.	no	no	no
235	233	Martínez Gutierrez Manuel	36	San Roque	id.	no	no	no
236	234	Martínez Lacarta Cosme	67	Bodegas	Pastor	no	no	no
237	235	Martínez Lafuente Antonio	59	San Juan	Labrador	si	no	no
238	236	Martínez Lafuente Bruno	41	Mayor	id.	si	si	si
239	237	Martínez Lafuente Juan Manuel	53	Canal	id.	si	si	si
240	238	Martínez Lafuente Mariano	50	Fuente	id.	si	si	si
241	239	Martínez Mañes Manuel	30	Solana	Jornalero	si	no	no
242	240	Martínez Mañes Telesforo	34	Olivo	id.	si	no	no

Número de orden		De la inscripción general	En la Sección
-----------------	--	---------------------------	---------------

244	241
243	242
»	243
246	244
249	245
251	246
253	247
254	248
255	249
256	250
257	251
259	252
260	253
258	254
261	255
262	256
»	257
263	258
»	259
266	260
267	261
268	262
270	263
271	264
272	265
273	266
274	267
275	268
»	269
276	270
277	271
278	272
280	273
»	274
»	275
282	276
284	277
285	278
287	279
288	280
290	281
»	282
292	283
293	284
294	285
295	286
296	287
297	288
298	289
»	290
299	291
300	292
303	293
302	294
304	295
305	296
306	297
»	298
307	299
308	300

SABER		Número de orden	APELLIDOS Y NOMBRES	Edad	DOMICILIO	PROFESIÓN	SABER		
Leer	Escribir						Leer	Escribir	
si	si	244	Martinez Martinez Fructuoso	31	Olmo	Jornalero	no	si	si
no	no	243	Martinez Martinez Angel	35	Puente	Barbero	si	si	si
no	no	»	Martinez Martinez Mariano	28	Canal	Jornalero	no	si	si
si	si	246	Martinez Pacheco Juan	58	id.	Labrador	si	no	no
no	no	249	Martinez Sanchez Calixto	60	San Roque	Jornalero	si	no	no
no	no	251	Martinez San Juan Mariano	36	Solana	id.	si	no	no
si	si	253	Martinez Serrano Luis	67	Gitanos	id.	si	no	no
no	no	254	Martinez Serrano Manuel	84	Virgen	Labrador	si	no	no
si	si	255	Mata Zubia Pedro	32	Afueras	Molinero	si	no	no
no	no	256	Melendo Mariscal Norberto	40	Canal	Labrador	si	si	si
si	si	257	Melendo Melus Juan	48	Arenal	id.	si	si	si
si	si	259	Melendo Melus Pedro Pablo	52	Puente	id.	si	si	si
no	no	260	Melendo Melus Santos	46	id.	id.	si	si	si
no	no	258	Melendo Melus Julián	50	Virgen	id.	si	si	si
no	no	261	Melus Miguela Eusebio	61	San Roque	Jornalero	si	no	no
no	no	262	Millan Gomez Valentin	65	Gitanos	Labrador	si	no	no
si	si	»	Millan Gimeno Joaquin	29	Cambra	id.	no	si	si
si	si	263	Millan Pacheco Camilo	35	San Juan	id.	si	no	no
si	si	»	Minguijon Aguaron Eustaquio	29	Canal	Jornalero	no	no	no
si	si	266	Molinero Lázaro Cesáreo	27	Virgen	Carpintero	si	si	si
si	si	267	Molinero Palacin Miguel	34	Afueras	Jornalero	si	si	si
no	no	268	Monreal Almenar Felipe	34	Gitanos	Labrador	no	si	si
no	no	270	Monreal Sebastián Ramón	64	id.	id.	si	si	si
si	si	271	Moreno Burgos Tomás	33	Olmo	id.	si	no	no
si	si	272	Moreno Lázaro Antonio	70	id.	Jornalero	si	no	no
no	no	273	Moreno Martinez Ignacio	35	Losa	id.	si	no	no
si	si	274	Moreno Martinez Manuel	30	San Roque	id.	no	no	no
si	si	275	Moreno Polo Antonio	40	id.	id.	si	no	no
no	no	»	Moreno Polo Gregorio	27	id.	id.	no	no	no
no	no	276	Moreno Polo Leon	42	id.	id.	si	no	no
no	no	277	Moreno Polo Manuel	45	Castillo	id.	no	no	no
no	no	278	Monzon Lázaro Mariano	58	Fonda	Carpintero	si	si	si
si	si	280	Muñoz Mañes Juan	32	Olmo	Jornalero	no	no	no
no	no	»	Muñoz Mañes Carlos	27	id.	id.	no	si	si
no	no	»	Muñoz Portero Higinio	28	Gitanos	Pastor	no	no	no
si	si	282	Muñoz Porten Justo	39	id.	id.	si	no	no
no	no	284	Narbion Moreno Eustaquio	55	Olmo	Jornalero	si	no	no
si	si	285	Narbion Moreno Mariano	62	San Juan	Labrador	si	no	no
no	no	287	Navarro Garcia Pablo	35	Losa	Jornalero	si	si	si
si	si	288	Navarro Pacheco Antonio	54	Fuente	Zapatero	si	si	si
si	si	290	Nuño San Martín Juan	52	Despeñadero	Jornalero	si	no	no
no	no	»	Nuño Soriano Felix	47	Hiladores	Pastor	si	si	si
no	no	292	Ombria Mouton Tomás	57	Losa	Hortelano	si	no	no
si	si	293	Pacheco Almenar Celedonio	57	San Roque	Alfarero	si	si	si
si	si	294	Pacheco Polo José	64	id.	id.	si	no	no
si	si	295	Pacheco Tierra Juan	35	Arenal	id.	si	si	si
si	si	296	Palacin Cestero Antonio	52	Solana	Jornalero	si	no	no
no	no	297	Palacin Martinez Francisco	53	Mayor	Pastor	si	no	no
si	si	298	Palacin Porten Luis	35	Gitanos	id.	si	no	no
no	no	»	Palacin Saicho Juan	25	Fonda	id.	no	si	si
no	no	299	Pascual Garcia Felix	70	Losa	Jornalero	si	no	no
no	no	300	Peña Escalada Francisco	64	Gitanos	Pastor	si	no	no
no	no	303	Perales Carramiñana Manuel	61	Canal	Labrador	si	no	no
no	no	302	Perales Carramiñana Casto	42	Afueras	Molinero	si	no	no
si	si	304	Perales Carramiñana Pedro	45	Mayor	Comerciante	si	no	no
si	si	305	Perales Lipe Macario	33	Afueras	Molinero	si	si	si
si	si	306	Perez Borjaba Leandro	30	Virgen	Jornalero	no	si	si
si	si	»	Perez Burgos Gipriano	56	Artilleros	Pastor	si	no	no
no	no	307	Perez Caballero Angel	54	San Roque	Labrador	si	si	si
no	no	308	Perez Cañon Pedro	70	Fuente	id.	si	si	si

Torrijo

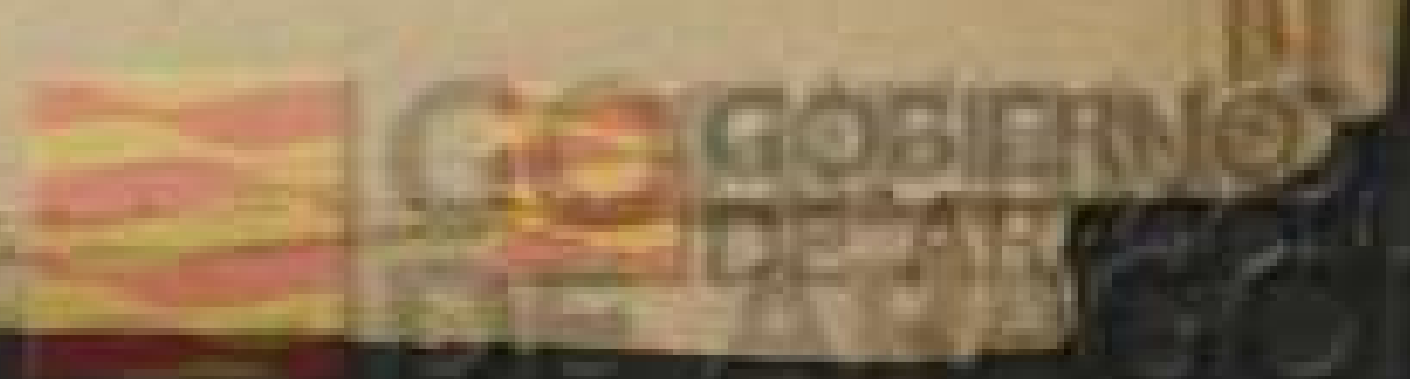

Numero de orden		APELLIDOS Y NOMBRES	Edad	DOMICILIO	PROFESIÓN	SAGE		
De la inscripción general	En la Sección					Leer	Escribir	Si es ó no elegible para cargos concejales.
»	301	Perez Costa Isidro	27	San Roque	Labrador	si	si	si
310	302	Pérez Lacarta Agustin	30	Castillo	Jornalero	si	si	si
»	303	Perez Nuño Domingo	28	Artilleros	Pastor	no	si	si
311	304	Perez Portero Juan	64	San Juan	Jornalero	si	no	si
»	305	Polo Cid Ignacio	28	Mayor	Carpintero	no	si	si
314	306	Polo Caballero Jose	46	Arena	Labrador	si	si	si
315	307	Polo Escalada Antonio	65	San Roque	Pastor	no	no	no
316	308	Polo Felipe Frutos	53	Temple	Jornalero	si	no	no
318	309	Polo Felipe Geronimo	50	Losa	id.	si	no	no
319	310	Folo Felipe Juan	56	Artilleros	id.	si	no	no
320	311	Polo Larriba Manuel	58	Castillo	id.	si	no	no
321	312	Polo Lázaro Francisco	68	Cambra	Labrador	si	si	si
323	313	Polo Martinez Felix	44	Canal	id.	si	no	no
324	314	Polo Muñoz Anselmo	65	Virgen	Hortelano	si	no	no
325	315	Polo Pascual Eduardo	69	Horno	id.	si	no	no
326	316	Polo Portero Juan Manuel	30	Losa	Jornalero	no	no	no
327	317	Polo Portero Hipólito	28	Despeñadero	id.	no	no	no
»	318	Polo Royo Juan	30	Castillo	id.	si	si	si
328	319	Polo Sancho José	37	Losa	id.	si	si	si
329	320	Polo Torrubia Santos	51	Canal	id.	si	si	si
332	321	Portero Bueno Manuel	29	Bodegas	Carpintero	no	no	no
»	322	Portero Burgos Cecilio	26	Losa	Jornalero	no	si	si
333	323	Portero Cid Casimiro	50	Despeñadero	id.	si	no	no
334	324	Portero Cid Francisco	35	Enado	id.	no	no	no
335	325	Portero Cid Florencio	46	Canal	id.	si	no	no
336	326	Portero Cid Juan	34	Mayor	Labrador	si	no	no
337	327	Portero Cisneros Jorge	51	Gitanos	Jornalero	si	no	no
339	328	Portero Cisneros Ramón	70	Cambra	Pastor	si	no	no
340	329	Portero Donoso Miguel	32	Arenal	id.	si	si	si
341	330	Portero Felipe Dionisio	65	Losa	Jornalero	si	no	no
343	331	Portero Gil Felix 1.º	55	San Roque	id.	si	si	si
344	332	Portero Gil Felix 2.º	37	Despeñadero	Labrador	si	si	si
345	333	Portero Gil Miguel	60	Enado	Jornalero	si	si	si
»	334	Portero Gil Ramon	27	Losa	Labrador	no	no	no
346	335	Portero Hernandez Francisco	47	Despeñadero	Jornalero	si	si	si
347	336	Portero Hernandez Juan	40	Gitanos	Tejedor	si	no	no
348	337	Portero Hernandez Serafin	34	id.	Jornalero	si	no	no
349	338	Portero Ibañez Antonio	53	Olmo	Pastor	si	no	no
350	339	Portero Ibañez José	50	id.	Labrador	si	no	no
»	340	Portero Lázaro Juan	29	Hiladores	id.	no	no	no
»	341	Portero Lipe Cándido	27	Bodegas	Jornalero	no	si	si
355	342	Portero Lozano Pedro	38	Losa	id.	si	no	no
357	343	Portero Martinez Bartolomé	31	Puente	Labrador	si	si	si
»	344	Portero Martinez Hipólito	28	Fuente	Propietario	si	si	si
»	345	Portero Martinez Narciso	29	Taberna	Comerciante	no	si	si
»	346	Portero Palacin Bernabé	38	Bodegas	Propietario	si	no	no
358	347	Portero Palacin Bernardo	30	Artilleros	Pastor	no	no	no
359	348	Portero Palacin José	36	Afuera	Jornalero	si	no	no
360	349	Portero Palacin Manuel	38	Taberna	Pastor	si	no	no
»	350	Portero Portero Antonio	28	Losa	id.	si	no	no
»	351	Portero Portero Nicolás	25	id.	id.	no	no	no
361	352	Portero Sancho José	54	Fuente	id.	si	no	no
364	353	Portero Torrubia José	35	Afuera	id.	si	si	si
365	354	Portero Torrubia Manuel	29	San Roque	Guarda	si	si	si
366	355	Portero Torrubia Martin	39	Afuera	Labrador	si	si	si
367	356	Portero Torrubia Pedro	44	Solana	Guarda	si	no	no
368	357	Portero Velilla Roque	51	Hiladores	id.	si	no	no
369	358	Puertas Tobajas Antonio	53	Losa	Pastor	si	no	no
370	359	Quero Pacheco Juan	33	San Roque	Jornalero	si	no	no
»	360	Requeno Sanchez Bienvenido	27	Gitanos	id.	no	si	si

Numero de orden		APELLIDOS Y NOMBRES	Edad	DOMICILIO	PROFESIÓN	SAGE		
De la inscripción general	En la Sección					Leer	Escribir	Si es ó no elegible para cargos concejales.
»	361							
372	362							
374	363							
375	364							
376	365							
377	366							
378	367							
379	368							
»	369							
181	370							
»	371							
382	372							
383	373							
385	374							
384	375							
»	376							
»	377							
387	378							
388	379							
389	380							
390	381							
391	382							
392	383							
393	384							
395	385							
397	386							
398	387							
399	388							
400	389							
402	390							
»	391							
»	392							
403	393							
404	394							
405	395							
406	396							
407	397							
408	398							
409	399							
410	400							
411	401							
412	402							
413	403							
»	404							
414	405							
417	406							
»	407							
419	408							
420	409							
421	410							
422	411							
424	412							
»	413							
»	414							
427	415							
428	416							
429	417							
»	418							
432	419							
433	420							



SABE			Numero de orden	APELLIDOS Y NOMBRES	Edad	DOMICILIO	PROFESIÓN	SABE			
Leer	Escribir	Si es o no elegible para cargos concejales.						Leer	Escribir		
si	si	si	»	361	Requeno Sanchez Victoriano	27	Gitanos	Labrador	no	si	si
si	si	si	372	362	Revuelta Ruiz Manuel	65	id.	id.	si	si	si
no	si	si	374	363	Rodriguez Benedicto Miguel	46	San Roque	Jornalero	si	si	si
no	si	si	375	364	Rodriguez Portero Cándido	43	Horno	id.	no	no	no
si	si	si	376	365	Roman Polo Leon	54	Arenal	Sastre	si	si	si
no	no	no	377	366	Román Polo Romualdo	46	Canal	id.	no	si	si
no	no	no	378	367	Romero Cañon Manuel	70	Puente	Labrador	si	no	no
no	no	no	379	368	Royo Agreda Fernando	33	Losa	Jornalero	si	no	no
no	no	no	»	369	Royo Agreda Francisco	27	id.	id.	no	no	no
no	no	no	181	370	Royo Ibañez Gregorio	39	id.	Pastor	si	no	no
si	si	si	»	371	Royo Ibañez Miguel	25	Puente	id.	no	si	si
no	no	no	382	372	Royo Polo Francisco	60	id.	id.	si	no	no
no	no	no	383	373	Royo Polo José	70	id.	id.	si	no	no
no	no	no	385	374	Royo Soriano Francisco	40	Olmo	id.	si	no	no
no	no	no	384	375	Royo Soriano Santiago	33	Despeñadero	id.	si	no	no
no	no	no	»	376	Royo Vela Julián	28	Gitanos	id.	no	no	no
si	si	si	»	377	Rubio Mayor Valentin	29	Despeñadero	Labrador	si	si	si
si	si	si	387	378	Rubio Romero Antonio	41	Gitanos	id.	si	si	si
si	si	si	388	379	Rubio Remartinez Silvestre	41	San Roque	Jornalero	no	si	si
no	no	no	389	380	Ruiz Andaluz Simón	83	Mayor	Propietario	si	si	si
si	si	si	390	381	Ruiz Andrés Mariano	44	Fuente	id.	si	si	si
no	no	no	391	382	Ruiz Marco Conrado	33	Horno	Jornalero	si	no	no
no	no	no	392	383	Ruiz Marco Marcelo	39	Enado	id.	no	si	si
no	no	no	393	384	Ruiz Muñoz Cipriano	30	Afuera	id.	no	si	si
no	no	no	395	385	Ruiz Polo Juan	45	Gitanos	Alpargatero	si	si	si
no	no	no	397	386	Saez Cisneros Basilio	44	Enado	Jornalero	si	no	no
no	no	no	398	387	Sanchez Fortea Antonio	47	Artilleros	Labrador	si	si	si
si	si	si	399	388	Sanchez Fortea Casimiro	36	Losa	id.	si	si	si
no	no	no	400	389	Sanchez Fortea Ignacio	39	San Roque	id.	si	si	si
si	si	si	402	390	Sanchez Vicente Antonio	53	Cambra	id.	si	si	si
si	si	si	»	391	Sanchez Martinez Jorge	51	Canal	id.	si	si	si
si	si	si	»	392	Sanchez Sanchez Isidro	25	Virgen	id.	no	si	si
no	no	no	403	393	Sancho Benedicto Juan	51	id.	Retirado	si	si	si
si	si	si	404	394	Sancho Gaya Mariano	65	Arenal	Labrador	si	no	no
no	no	no	405	395	Sancho Polo Blas	33	Fonda	Pastor	si	no	no
no	no	no	406	396	Sancho Polo Julián	40	Taberna	id.	si	no	no
no	no	no	407	397	San Juan Palacin Paulino	56	Gitanos	Jornalero	si	no	no
no	no	no	408	398	Santa Cruz Navarro Nicolás	46	id.	Id.	si	no	no
no	no	no	409	399	Santander Ibañez Dámaso	70	Olmo	Id.	no	no	no
si	si	si	410	400	Santander San Juan Felix	40	Taberna	Labrador	si	no	no
no	no	no	411	401	Santander San Juan Gregorio	35	Hiladores	id.	si	no	no
si	si	si	412	402	Santander San Juan Manuel	33	Olmo	id.	si	no	no
si	si	si	413	403	Santos Martinez Francisco	36	Arenal	Jornalero	si	si	si
si	si	si	»	404	Santos Martinez Luciano	25	Olmo	id.	no	si	si
no	no	no	414	405	Santos Oliveros Joaquin	63	Bodegas	id.	si	si	si
no	no	no	417	406	Sanz Lopez Patricio	45	Losa	id.	si	no	no
no	no	no	»	407	Sanz Vallejo Matias	26	Arenal	id.	no	no	no
no	no	no	419	408	Segura Sanchez Valero	44	Virgen	Herrero	no	si	si
no	no	no	420	409	Serrano Almenar Francisco	65	Gitanos	Labrador	si	no	no
no	no	no	421	410	Serrano Almenar Justo	68	Oliva	Pastor	si	no	no
no	no	no	422	411	Serrano Cisneros Juan	68	Losa	Labrador	si	si	si
si	si	si	424	412	Serrano Martinez José	54	San Roque	Jornalero	si	si	si
si	si	si	»	413	Serrano Portero Casimiro	28	Gitanos	id.	no	si	si
si	si	si	»	414	Sevilla Herrero Tomás	27	Arenal	Zapatero	no	si	si
no	no	no	427	415	Sisamon Clerencia Antonio	46	San Roque	Jornalero	si	si	si
no	no	no	428	416	Sisamon Clerencia Ponciano	43	Solana	id.	no	no	no
no	no	no	429	417	Sisamon Peña Francisco	41	Afuera	Pastor	si	no	no
no	no	no	»	418	Sisamon Peña Pedro	44	Gitanos	id.	si	no	no
no	no	no	432	419	Solanas Larriba Francisco	42	Bodegas	Herrero	si	si	si
si	si	si	433	420	Solanas Larriba Manuel	38	Fuente	id.	si	si	si

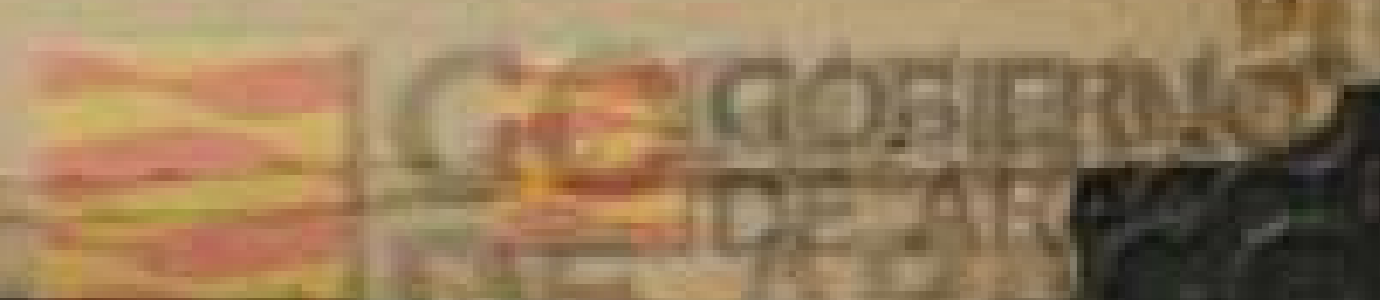

Número de orden		APELLIDOS Y NOMBRES	Edad	DOMICILIO	PROFESIÓN	SABE		
De la inscripción civil general	En la Sección civil					Si es o no elegible por sus cargos concejales.	Leer	Escribir
434	421	Solanas Lopez Dámaso	46	San Roque	Jornalero	si	no	no
436	422	Sonier Aban Angel	61	Fonda	Cura Párroco	no	si	si
»	423	Soriano Carrera Melquiades	45	Taberna	Propietario	no	si	si
437	424	Soriano Fernández José	45	Losa	Jornalero	si	no	no
438	425	Soriano Polo Dámaso	45	San Roque	Labrador	si	no	no
439	426	Tejedor Pedro Pabla	68	id.	Jornalero	si	no	no
440	427	Terrer Latorre Juan	50	Olmo	Albañil	si	si	si
»	428	Terrer Salvachua Esteban	26	id.	Cantero	no	si	si
441	429	Tierra Bueno Pascual	35	Temple	Jornalero	no	no	no
»	430	Tierra Burgos Pio	27	San Roque	id.	no	no	no
»	431	Tierra Burgos Eusebio	33	Canal	id.	no	si	si
»	432	Tobajas Lopez Santiago	28	San Roque	id.	no	no	no
»	433	Tierra Montero Felipe	53	Moral	id.	si	no	no
445	434	Tobajas Laiglesia Juan	50	Hiladores	id.	si	si	si
446	435	Tobajas Laiglesia Julián	55	San Roque	id.	si	no	no
447	436	Tobajas Larriba Juan Andrés	32	id.	id.	si	no	no
448	437	Tobajas Lamba Pedro	40	Horno	Cestero	si	no	no
»	438	Tobajas Polo Julián	28	Olmo	Jornalero	no	no	no
450	439	Torrubia Portero Mariano	42	Oculto	id.	si	no	no
»	440	Trigo Tarragona Antonio	42	Afuera	Labrador	si	si	si
453	441	Vela Gutierrez Miguel	32	Moral	Jornalero	no	no	no
»	442	Vela Portero Paulino	28	Enado	Pastor	no	no	no
»	443	Vela Portero Pedro	25	Afuera	id.	no	no	no
454	444	Velazquez G. de Agüero Braulio	36	Mayor	Propietario	si	si	si
»	445	Velazquez Delgado José	25	Olmo	Jornalero	no	no	no
455	446	Velazquez Tejedor Agapito	50	id.	id.	no	no	no
456	447	Velilla Cañon Mariano	64	Gitano	id.	si	no	no
457	448	Velilla Casado Pablo	79	Cambra	Propietario	si	si	si
458	449	Velilla Dusen Anacleto	33	Puente	id.	si	si	si
459	450	Velilla Dusen Manuel	64	Moral	Jornalero	si	no	no
460	451	Velilla Gascon Francisco	55	Canal	id.	si	si	si
461	452	Velilla Lázaro Casimiro	44	Mayor	Labrador	si	si	si
462	453	Velilla Lopez Francisco	48	Despeñadero	Jornalero	si	no	no
464	454	Velilla Marco Mariano	43	Moral	id.	si	no	no
465	455	Velilla Marco Miguel	53	Castillo	id.	si	no	no
466	456	Velilla Millan Manuel	40	Fuente	Propietario	si	si	si
457	457	Velilla Millan Vicente	47	Fuente	id.	si	si	si
468	458	Velilla Muñoz Domingo	67	Canal	Labrador	si	no	no
»	459	Velilla Polo Dionisio	28	Castillo	Carpintero	no	si	si
469	460	Velilla Sanchez Domingo	34	Virgen	Comerciante	si	si	si
470	461	Velilla Sanchez Marcos	37	id.	id.	si	si	si
472	462	Vicente Torrente Francisco	48	San Juan	Jornalero	no	si	si
»	463	Vigas Navarro Dámaso	47	Fuente	Veterinario	si	si	si
473	464	Vigas Navarro Santiago	39	Puente	Herrero	no	si	si
474	465	Vililla Mateo Pedro	55	Virgen	Jornalero	si	si	si
477	466	Yagüe Lopez José	58	Artilleros	Sastre	si	no	no
479	467	Yagüe Monzon Felix	40	Mayor	Carpintero	si	si	si