









6  
Lanzada de Alborge de 1922  
El Geómetra ALBARRÁN, S.º de INGENIERO GEOGRÁFO,  
Claudio Masó

Conforme:  
El INGENIERO JEFE DE LA BRIGADA,  
Aprobado:  
El DIRECTOR GENERAL.

7  
Escala 1: 2000



*Boquardo Mammichals*



# INSTITUTO GEOGRÁFICO Y CATASTRAL

Provincia de Zaragoza  
Partido judicial de Pina

Trabajos topográficos del Catastro parcelario.

Término municipal de *Alborge*  
Polígono núm. 2

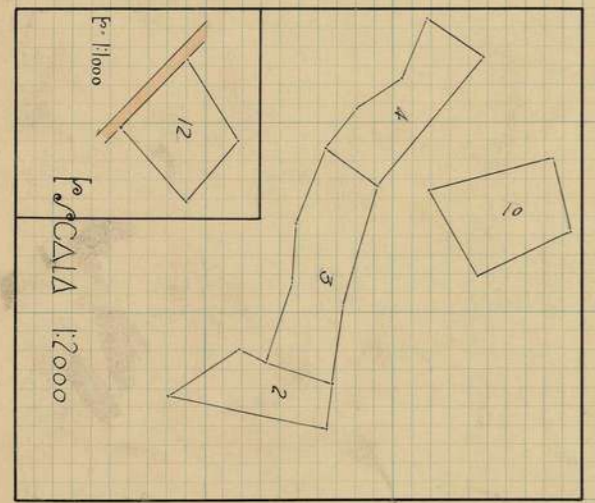
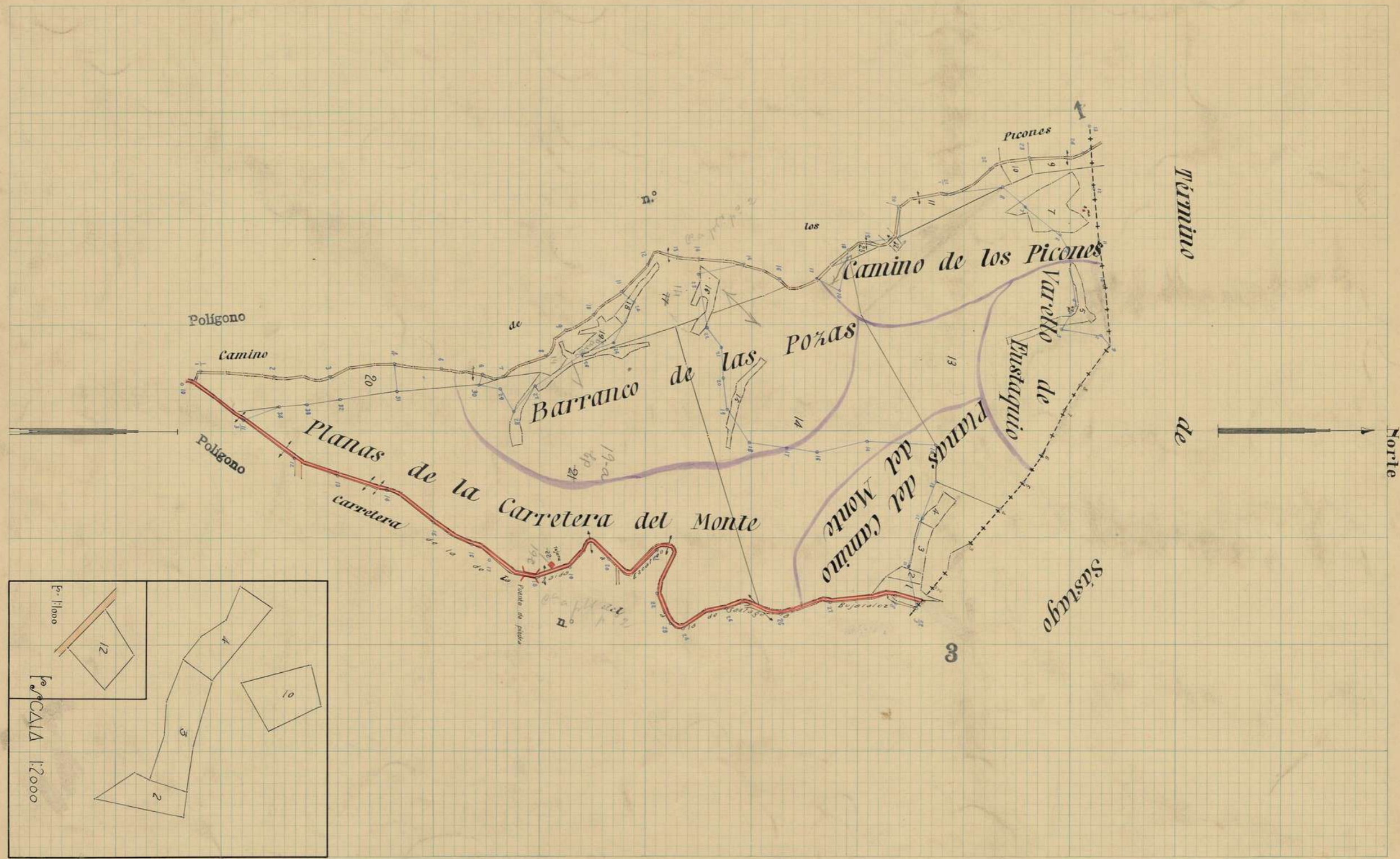

Zaragoza 14 de Diciembre de 1928

EL GEÓMETRA AUXILIAR DE INGENIERO GEÓGRAFO,

*Juan Pina*

Conforme:  
EL INGENIERO JEFE DE LA BRIGADA,

Aprobado:  
EL DIRECTOR GENERAL,

Escala 1: 5000

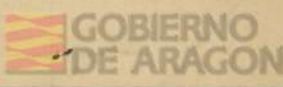





# INSTITUTO GEOGRÁFICO Y CATASTRAL

Provincia de Zaragoza  
Partido judicial de Caspe

Trabajos topográficos del Catastro parcelario.

Término municipal de *Alborge*  
Polígono núm. *3 - Hoja 1<sup>a</sup>*

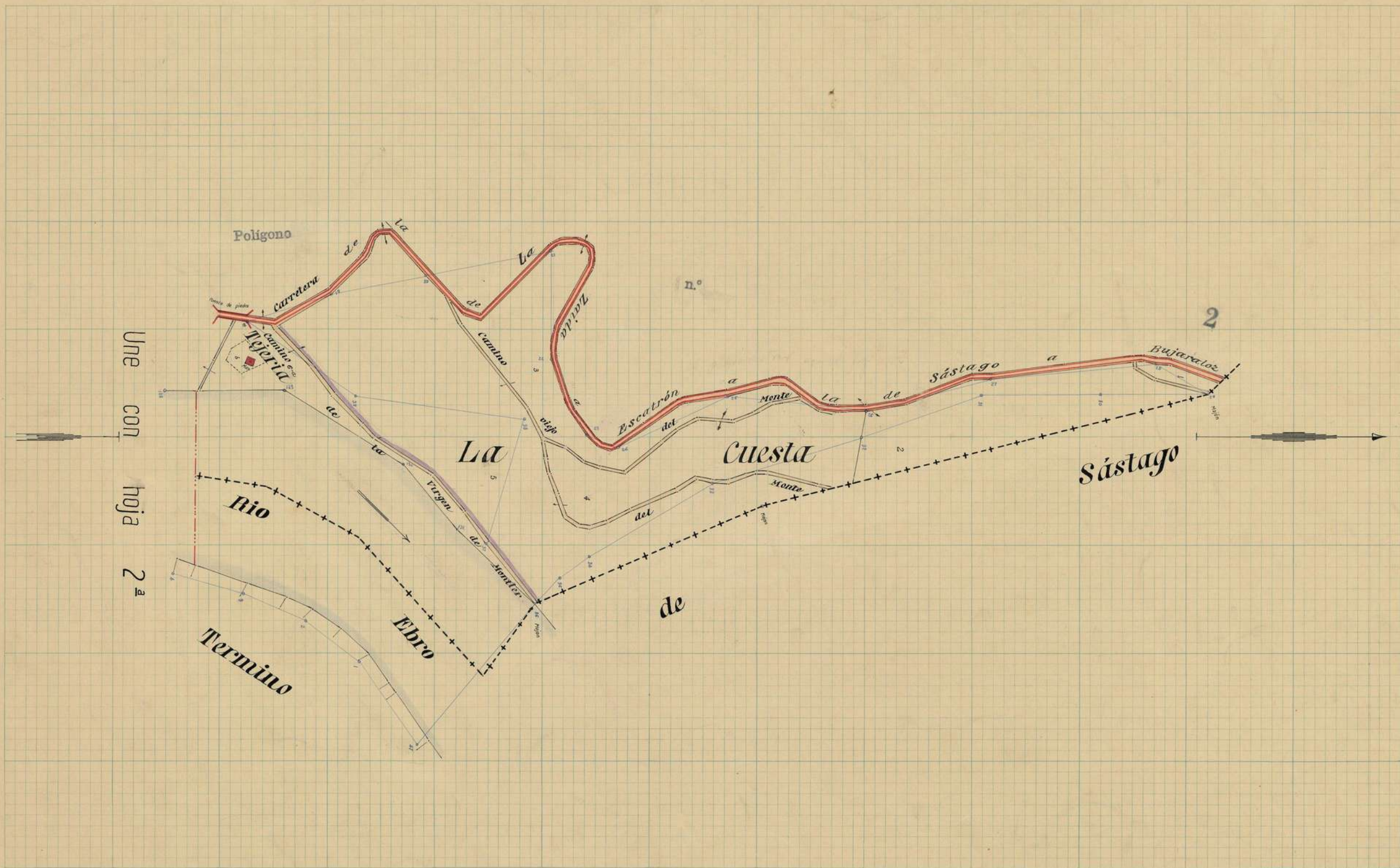

Zaragoza 10 de *Septiembre* de 1928  
El GEÓMETRA AUXILIAR *2<sup>o</sup>* DE INGENIERO GEÓGRAFO,  
*José Esteban*

Conforme:  
EL INGENIERO JEFE DE LA BRIGADA,

Aprobado:  
EL DIRECTOR GENERAL,

Escala 1: 2000







# INSTITUTO GEOGRÁFICO Y CATASTRAL

Trabajos topográficos del Catastro parcelario.

Provincia de Zaragoza  
Partido judicial de Caspe

Término municipal de *Alborge*  
Polígono núm. 3 - Hoja 2ª

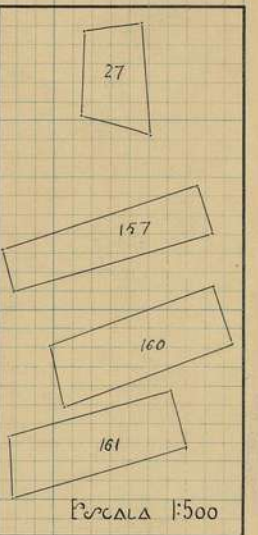
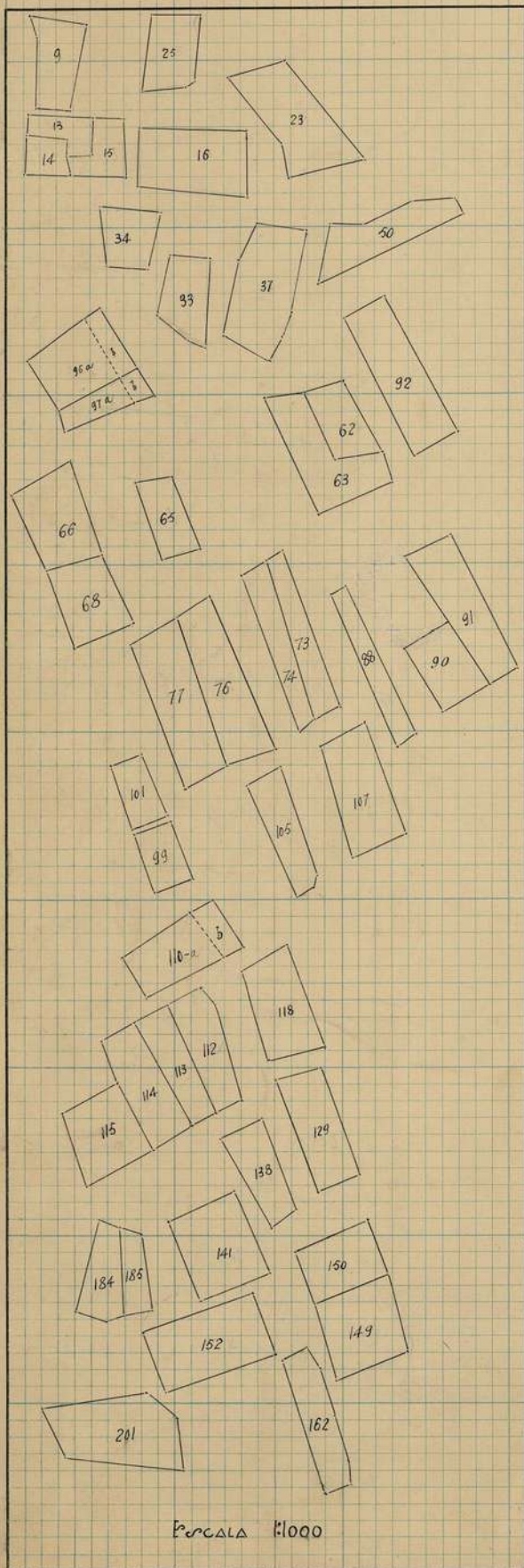
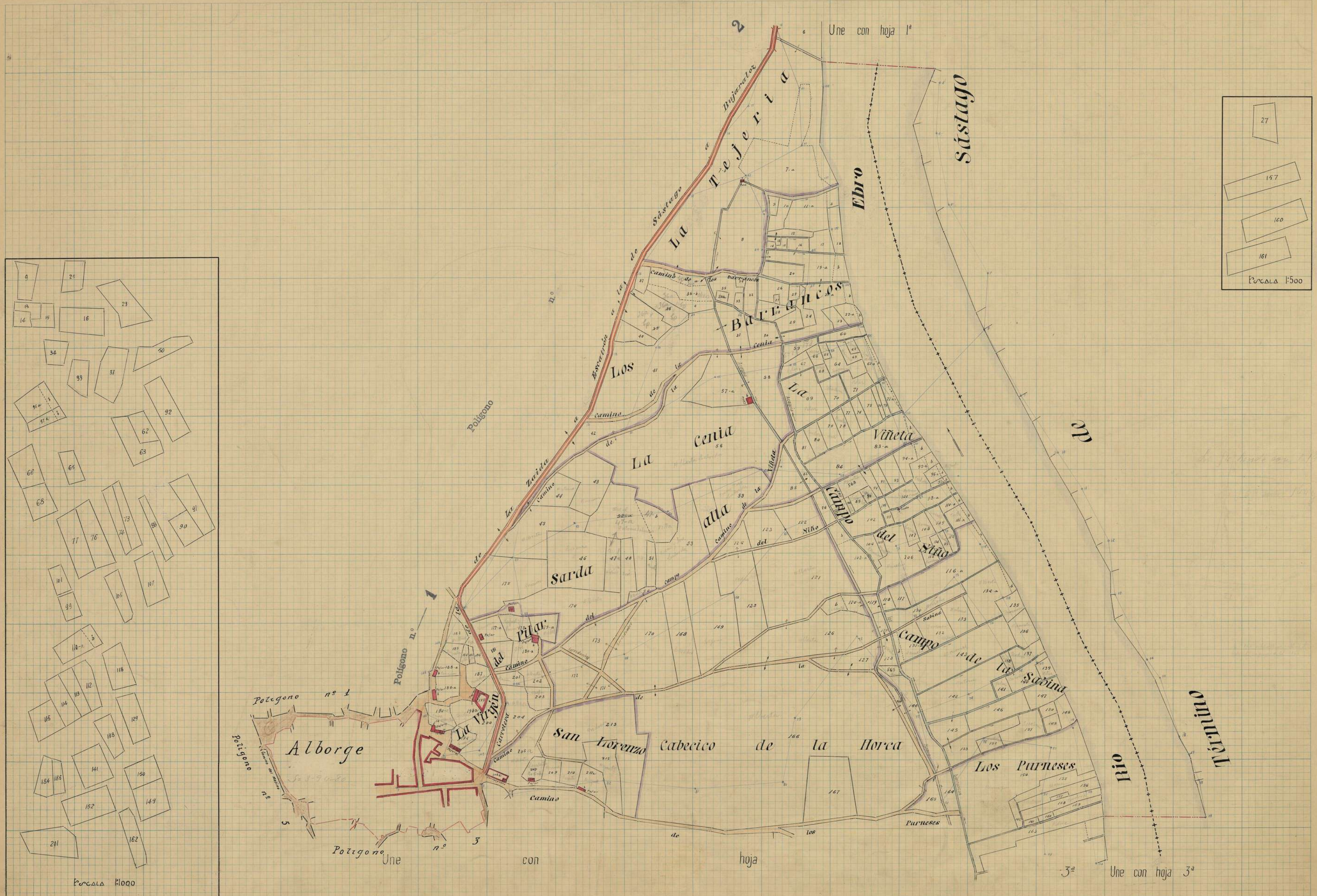

30 de Septiembre de 1925

Conforme:  
El INGENIERO JEFE DE LA BRIGADA,

Aprobado:  
El DIRECTOR GENERAL.

Escala 1: 2.000









# INSTITUTO GEOGRÁFICO Y CATASTRAL

Provincia de *Zaragoza*  
Partido judicial de *Pina*

Trabajos topográficos del Catastro parcelario.

Término municipal de *Alborge*  
Polígono núm. *4*

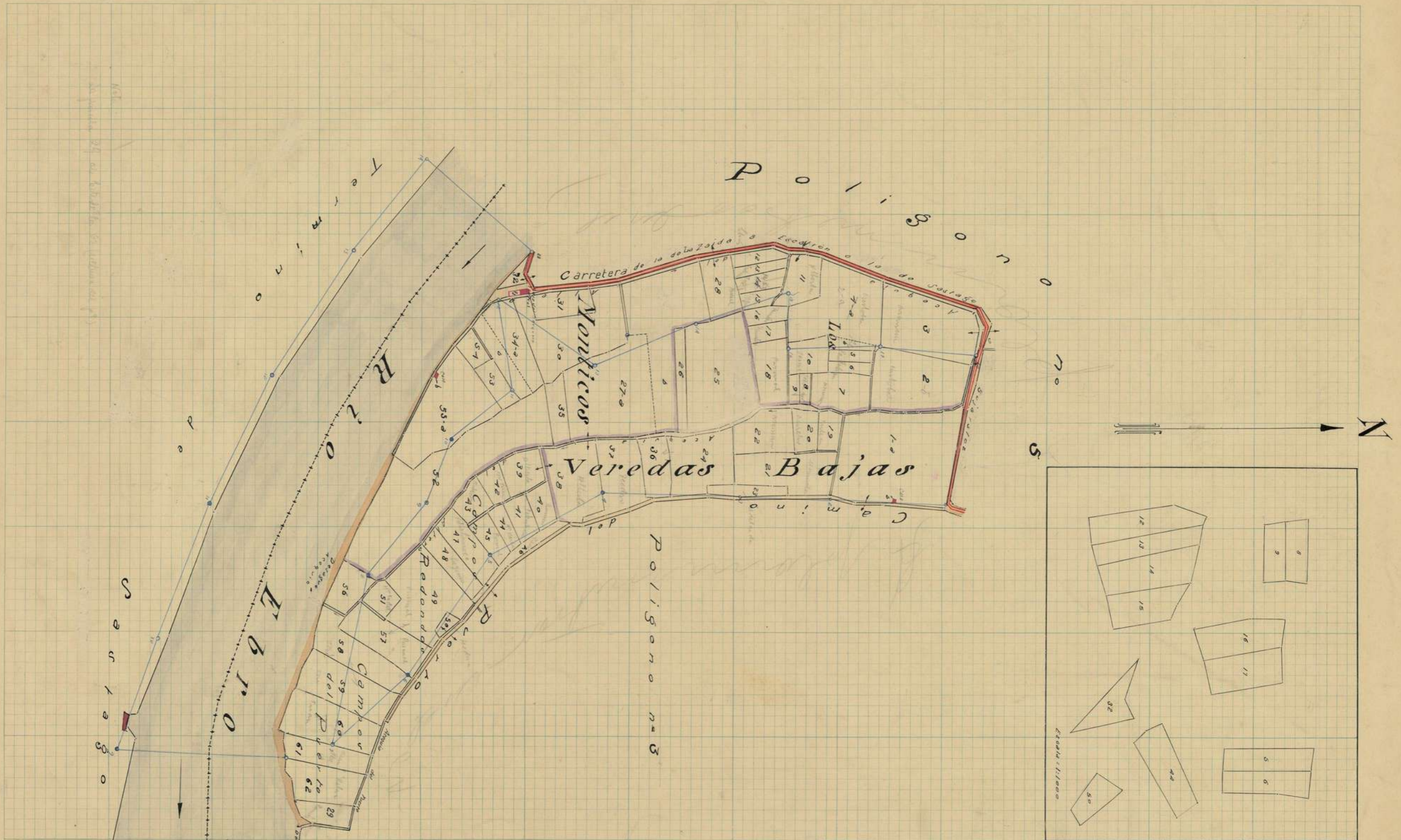

*Zaragoza* 30 de *Julio* de 1921  
 EL GEÓMETRA AUXILIAR 1.º DE INGENIERO GEÓGRAFO,  
*José Sáenz*

Conforme:  
 EL INGENIERO JEFE DE LA BRIGADA,

Aprobado:  
 EL DIRECTOR GENERAL,

Escala 1: 2000