

ATECA

Lista de los electores de este Municipio, que se publica á los efectos del párrafo 5.º del art. 16 de la ley de 26 de Junio de 1890

NÚM. DE ORDEN.		APELLIDOS Y NOMBRES	Edad.	DOMICILIO	PROFESION	SABE		
De la inscripción general.	En la Sección.					Si es ó no elegible para cargos municipales.	Leer.	Escribir.
SECCIÓN 1.ª								
2	1	Abad Sanz Blas	58	Pilar	Propietario	si	si	si
»	2	Aguilar Cebolla Atilano	26	Bajo Iglesia	Bracero	no	si	si
»	3	Aguilar Cebolla Manuel	26	Camarona	Bracero campo	no	si	si
3	4	Aguilar Peña Domingo	63	Barrio nuevo	Labrador	si	no	no
5	5	Alcolea Soriano Mariano	73	Plaza Jesús	Propietario	si	no	no
6	6	Alcolea Soriano Martin	62	Abadia	id.	si	no	no
7	7	Aldana Lafuente Blas	38	Santa Bárbara	Bracero	si	no	no
8	8	Alonso Andrés Antonio	32	Camarona	Pastor	no	no	no
9	9	Alvaro Ladrón Benigno	43	Bajo Iglesia	Cura	no	si	si
10	10	Andaluz Gimeno Francisco	71	Caralmazan	Alguacil	no	si	si
11	11	Andrés Bernal Manuel	58	Arial alto	Bracero	no	no	no
12	12	Andrés Bernal Pedro	51	Caralmazan	id.	si	no	no
»	13	Aparicio Bernal Enrique	25	Abadia	Carpintero	no	si	si
13	14	Aparicio Sanchez Francisco	48	Cambra	Sillero	si	no	no
15	15	Aparicio Sanchez Manuel	47	id.	Sastre	no	si	si
16	16	Arguedas Alonso Andrés	63	Camarona	Pastor	si	no	no
17	17	Arguedas Juez Juan	79	id.	id.	no	no	no
18	18	Arguedas Lopez José	62	id.	id.	si	no	no
19	19	Arguedas Monge Celedonio	65	Pilar	Bracero	no	no	no
20	20	Arguedas Palacin Antonio	32	id.	Escribiente	no	si	si
21	21	Arguedas Palacin Blas	29	id.	Pastor	no	si	si
23	22	Atienza Borobio Rufino	31	Abadia	Chocolatero	si	si	si
24	23	Aznar Valmán Pascual	43	Castillo	Zapatero	si	si	si
25	24	Aznar Ibañez José	27	Cambra	Barbero	si	si	si
27	25	Bartolomé Calleja Antonio	63	Caralmazan	Bracero	no	si	si
28	26	Bartolomé Martinez Gregorio	45	Subida Iglesia	Alguacil	no	si	si
»	27	Beltran Vela Bautista	26	Barrio nuevo	Bracero	no	si	si
29	28	Beltran Vela Laureano	32	id.	id.	no	si	si
30	29	Benito Campos Pedro	69	Abadia	Cerrajero	si	si	si
31	30	Benito Soria Ramon	39	Colladillo	Bracero	si	no	no
32	31	Bernal Cansado Vicente	32	Cambra	Carpintero	si	si	si
33	32	Bernal Garcia Francisco	72	Caralmazan	Bracero	si	no	no
34	33	Bernal Gil Ramon	43	id.	id.	si	no	no
35	34	Bernal Larraga Carlos	27	Id.	id.	no	si	si
36	35	Bernal Larraga Francisco	37	id.	id.	si	si	si
38	36	Bernal Marina José María	66	Barrio nuevo	id.	si	no	no
39	37	Bernal Monge Manuel	33	id.	id.	no	no	no
»	38	Bernal Monge Vicente	25	Arial alto	id.	no	no	no
»	39	Bernal Remartinez Francisco	25	Plaza Jesús	id.	no	si	si
40	40	Bernal Romanos Pedro	43	Camarona	id.	si	no	no
41	41	Blasco Burbano Andrés	32	Cambra	Mozo café	no	si	si
42	42	Blasco Calleja Antonio	36	Pilar	Escribiente	si	si	si
43	43	Blasco Calleja Blas	37	Arial alto	Arriero	si	si	si
44	44	Blasco Garcia Andrés	65	Caralmazan	Bracero	si	no	no
»	45	Blasco Larena Gregorio	25	Arial alto	id.	no	no	no
45	46	Blasco Larena Manuel	28	id.	id.	no	no	no
46	47	Blasco Tobajas Benito	53	id.	id.	no	no	no
47	48	Blasco Tobajas Manuel	53	Camarona	id.	no	no	no
»	49	Calleja Peña Basilio	41	Arial alto	id.	no	no	no
49	50	Calleja Cañas Matias	29	Camarona	id.	si	no	no
50	51	Calleja Garcia Manuel	64	Arial bajo	id.	si	no	no
52	52	Calleja Gracia Julian	33	Santa Bárbara	id.	no	no	no
53	53	Calleja Moreno Gabriel	38	Arial alto	id.	si	no	no
54	54	Calleja Peña Fernando	50	id.	id.	si	no	no
»	55	Cambronero Labrador José	39	Cambra	Alpargatero	no	si	si
»	56	Campos Hernandez Emeterio	29	S. Miguel	Bracero	no	no	no
56	57	Campos Hernandez Nicasio	36	Castillo	id.	si	no	no

NÚM. DE ORDEN.		APELLIDOS Y NOMBRES	Edad.....	DOMICILIO	PROFESION	SABE			NÚM. DE ORDEN.	
De la inscrip- ción general.	En la Sección.					Si es o no elegible pa- ra cargos concejales.	Leer.....	Escribir.....	De la inscrip- ción general.	En la Sección.
									112	118
57	58	Campos Judez Faustino	38	Barrio nuevo	Bracero	no	no	no	113	119
58	59	Campos Judez José	37	Castillo	id.	no	no	no	114	120
59	60	Campos Polo José	49	Abadia	Labrador	si	no	no	115	121
60	61	Cansado Bernal Antonio	48	Mundillo	Albañil	si	si	si	117	122
61	62	Cansado Larena Antonio	58	Arial alto	Bracero	no	no	no		123
62	63	Cansado Lozano Blas	33	Mundillo	id.	no	no	no	118	124
64	64	Cañas Blasco Francisco	45	Barrio nuevo	id.	no	no	no	119	125
65	65	Cebolla Garcia Galo	67	Plaza Jesús	Tejedor	si	si	si	120	126
67	66	Cebolla Gomez Hipólito	48	Arial alto	Bracero	no	no	no	121	127
»	67	Cebolla Vela Félix	25	Abadia	Pastor	si	no	no	122	128
68	68	Cejador Lozano Evaristo	63	Arial alto	Procurador	si	si	si	123	129
69	69	Cejador Lozano Tomás	67	id.	Labrador	si	si	si	124	130
»	70	Cejador Mateo Evaristo	25	id.	Abogado	si	si	si	»	131
70	71	Cejudo Carnicer Julian	36	id.	Bracero	no	no	no	125	132
71	72	Ciria Sanchez Hermenegildo	48	Barrio nuevo	id.	si	no	no	126	133
»	73	Colás Morlanes Pascual	26	Plaza Jesús	Labrador	no	no	no	127	134
72	74	Cristobal Baguena Francisco	27	Arial alto	Bracero	no	no	no	128	135
73	75	Cristobal Fernandez Francisco	61	San Miguel	Labrador	si	no	no	129	136
74	76	Cristobal Garcia Manuel	68	Pilar	Bracero	si	no	no	130	137
75	77	Cristobal Garcia Ramon	57	id.	id.	si	no	no	131	138
76	78	Cristobal Judez Antonio	31	Colladillo	id.	no	no	no	»	139
»	79	Cristobal Judez Blas	26	Pilar	id.	no	no	no	132	140
77	80	Cristobal Judez Ramon	40	Barrio nuevo	id.	no	no	no	»	141
79	81	Cristobal Lozano Vicente	52	Caralmazan	Labrador	si	no	no	133	142
»	82	Cristobal Perez José	25	Barrio nuevo	Zapatero	no	si	si	135	143
80	83	Cristobal Perez Manuel	39	id.	Bracero	si	si	si	138	144
81	84	Cristobal Perez Valero	50	id.	id.	si	no	no	139	145
82	85	Cristobal Remartinez Vicente	28	Bajo Iglesia	id.	no	no	no	140	146
83	86	Cristobal Samper Ramon	31	Arial alto	id.	si	no	no	142	147
84	87	Delgado Morte Juan	34	Plaza Jesús	id.	no	no	no	143	148
85	88	Delgado Morte Marcos	39	San Miguel	id.	no	no	no	144	149
»	89	Del Royo Perez Félix	38	Castillo	Campanero	no	si	si	146	150
86	90	Dominguez Andrés Bartolomé	39	Hornillas	Bracero	no	no	no	147	151
87	91	Dominguez Campos Serafin	34	Barrio nuevo	id.	no	no	no	»	152
88	92	Dominguez Duce Javier	61	Plaza Jesús	id.	si	no	no	148	153
90	93	Duce Judez Manuel	65	Abadia	id.	si	si	si	149	154
91	94	Duce Muñoz Mariano	39	Arial alto	Albañil	si	si	si	»	155
»	95	Duce Muñoz Francisco	25	id.	Bracero	no	si	si	152	156
92	96	Duce Peña Francisco	48	Plaza Jesús	id.	si	si	si	153	157
93	97	Duce Perez Antonio	42	Camaroná	id.	si	si	si	154	158
94	98	Duce Perez Julian	39	id.	id.	no	si	si	155	159
95	99	Duce Sanchez Ildefonso	57	San Miguel	id.	si	no	no	156	160
»	100	Duce Soria Blas	26	Castillo	id.	no	no	no	157	161
96	101	Duce Soria Manuel	33	Hornillos	id.	no	no	no	158	162
97	102	Elipe Bonasa Silverio	28	Arial alto	id.	no	si	si	160	163
98	103	Enguita Bernal Andrés	28	Camaroná	id.	no	no	no	161	164
99	104	Enguita Bernal Antonio	43	Santa Bárbara	id.	no	no	no	162	165
100	105	Enguita Cristobal Francisco	51	Barrio nuevo	id.	no	no	no	163	166
101	106	Enguita Garcia José	50	Arco Arial	id.	si	si	si	164	167
102	107	Enguita Muñoz Francisco	66	Camaroná	id.	si	no	no	165	168
103	108	Enguita Remartinez Pascual	31	Barrio nuevo	id.	si	no	no	166	169
104	109	Erruz Sanchez Félix	53	Bajo Iglesia	id.	si	no	no	167	170
105	110	Erruz Sanchez Manuel	39	Abadia	id.	si	no	no	168	171
106	111	Escolta Muñoz Francisco	61	Barrio nuevo	Alpargatero	no	no	no	169	172
»	112	Escudero Sanchez Eugenio	65	Plaza Jesús	Bracero	no	no	no	170	173
107	113	Esteban Andrés Carlos	57	Pilar	id.	si	no	no	171	174
108	114	Esteban Fernandez Ramon	41	Plaza Jesús	id.	no	no	no	172	175
109	115	Fernandez Martinez Julian	45	Subida Iglesia	Comerciante	no	si	si	173	176
110	116	Floren Campos Manuel	76	Arco Arial	Labrador	si	no	no	174	177
111	117	Floren Perez Francisco	37	San Miguel	id.	si	no	no		

NÚM. DE ORDEN.	Edad.	APELLIDOS Y NOMBRES	DOMICILIO	PROFESION	SARE			
					Si es o no elegible para cargos concejales.	Leer	Escribir	
no	112	118	Fuentes Alvaro Antonio	37 Plaza Jesús	Labrador	no	si	si
no	113	119	Garcia Blasco Francisco	51 Barrio nuevo	Bracero	si	no	no
no	114	120	Garcia Cebolla Manuel	62 Camarona	id.	si	no	no
si	115	121	Garcia Coraza Manuel	67 San Miguel	id.	si	no	no
no	117	122	Garcia Duce Antonio	29 id.	id.	no	no	no
no	.	123	Garcia Duce Felipe	25 Camarona	id.	no	no	no
no	118	124	Garcia Duce Francisco	33 Arial alto	id.	no	no	no
si	119	125	Garcia Elipe Andrés	53 Caralmazan	Pastor	si	no	no
no	120	126	Garcia Elipe Antonio	57 Castillo	id.	si	si	si
no	121	127	Garcia Elipe Blas	49 Arial alto	id.	si	si	si
si	122	128	Garcia Garcia Manuel	33 id.	Hornero	si	si	si
si	123	129	Garcia Ibañez Antonio	50 Camarona	Bracero	no	no	no
si	124	130	Garcia Ibañez Valentin	44 Barrio nuevo	id.	no	no	no
no	»	131	Garcia Lopez Ramon	25 Castillo	Sillero	no	no	no
no	125	132	Garcia Llorens Isidro	52 Camarona	Bracero	no	no	no
no	126	133	Garcia Martinez Francisco	29 id.	id.	no	no	no
no	127	134	Garcia Martinez Marco	39 Colladillo	id.	si	no	no
no	128	135	Garcia Morales Manuel	39 Camarona	id.	si	si	si
no	129	136	Garcia Peña Isidoro	23 Pilar	id.	no	no	no
no	130	137	Garcia Remacha Francisco	53 San Miguel	id.	si	no	no
no	131	138	Garcia Sanchez Nicasio	44 Santa Bárbara	Labrador	no	si	si
no	.	139	Garcia Sebastian Martin	25 Abadia	Pastor	no	no	no
no	132	140	Garcia Yuste Jacinto	55 Barrio nuevo	Bracero	no	no	no
na	»	141	Garchitorea Abad Ignacio	51 San Miguel	Propietario	si	si	si
no	133	142	Garza Duce Félix	34 Arial alto	Bracero	no	no	no
si	135	143	Gil Calleja Matias	42 id.	id.	si	no	no
si	138	144	Gil Gil Gregorio	36 Barrio nuevo	id.	no	no	no
no	139	145	Gil Gil José	36 San Miguel	id.	si	no	no
no	140	146	Gil Gil Manuel	43 Camarona	id.	si	no	no
no	142	147	Gimeno Berbegal Waldo	31 Mundillo	id.	no	no	no
no	143	148	Gimeno Cortés Cipriano	29 id.	Estudiante	no	si	si
no	144	149	Gimeno Duce Francisco	39 Subida Iglesia	Botero	no	si	si
si	146	150	Gimeno Portero José	66 Mundillo	Empleado	si	si	si
no	147	151	Gimeno Vicente José	37 Arial alto	Cortador	si	si	si
no	»	152	Giol Herrero Eusebio	29 Abadia	Herrero	no	si	si
no	148	153	Gomez Abad Martin	50 San Miguel	Propietario	no	si	si
si	149	154	Gonzalez German Pascual	43 Barrio nuevo	Molinero	no	si	si
si	»	155	Gracia Bueno Pedro	26 id.	Barbero	no	si	si
si	152	156	Hernandez Medarde Francisco	38 Camarona	Pastor	no	no	no
si	153	157	Hernandez Sanz José	58 Hornillos	id.	si	no	no
si	154	158	Ibañez Abad Miguel	44 Pilar	Alpargatero	no	no	no
si	155	159	Inogés Campos Antonio	68 Hornillos	Labrador	si	no	no
no	156	160	Inogés Ibañez José	30 San Miguel	id.	no	si	si
no	157	161	Irigoyen Enguita Ramon	33 Barrio nuevo	Bracero	si	no	no
no	158	162	Jaime Plá Antonio	30 id.	id.	no	si	si
si	160	163	Joven Cornago Ramón	65 Cambra	Alguacil	no	si	si
no	161	164	Judez Bernal Bartolomé	58 Arial alto	Labrador	si	si	si
no	162	165	Judez Campos Vicente	42 Abadia	id.	si	no	no
no	163	166	Judez Fernandez Manuel	59 Santa Bárbara	id.	no	si	si
si	164	167	Judez Garcia Francisco	31 Arial alto	Bracero	si	no	no
no	165	168	Judez Gomez Francisco	79 San Miguel	id.	si	no	no
no	166	169	Judez Judez Andrés	63 Arial alto	id.	si	no	no
no	167	170	Judez Lanero Francisco	61 Pilar	Propietario	si	si	si
no	168	171	Judez Serrano Andrés	43 Abadia	Labrador	no	no	no
no	169	172	Judez Serrano Francisco	49 Arco Arial	Bracero	si	no	no
no	170	173	Judez Serrano Mariano	47 Caralmazan	id.	no	no	no
no	171	174	Judez Peña Mariano	28 San Miguel	id.	no	no	no
no	172	175	Judez Soriano Manuel	29 Arial alto	Procurador	si	si	si
si	173	176	Judez Velilla Francisco	72 Barrio nuevo	Labrador	si	no	no
no	174	177	Labrador Asensio José	45 id.	id.	si	si	si



NÚM. DE ORDEN.		APELLIDOS Y NOMBRES	Edad.....	DOMICILIO	PROFESION	Si es o no elegible para cargos concejiles.	SABE	
De la inscripción general.	En la Sección.						Leer.....	Escribir.....
175	178	Labrador Perez Manuel	50	Subida Iglesia	Labrador	si	si	si
176	179	Lafuente Sanz Jacinto	35	Barrio nuevo	id.	no	no	no
177	180	Lanusas Campos José	29	Abadia	Comerciante	no	si	si
178	181	Lanusas Martinez José	28	id.	Bracero	no	no	no
179	182	Lanusas Martinez Manuel	63	Caralmazan	Alpargatero	no	no	no
180	183	Lanusas Remacha Vicente	31	Bajo Iglesia	Bracero	no	no	no
181	184	Lapeña Bartolomé Antonio	59	Arial alto	Alguacil	no	si	si
182	185	Lapeña Duce Manuel	61	Pilar	Alpargatero	no	no	no
183	186	Larena Llorens José	33	Bajo Iglesia	Bracero	no	no	no
184	187	Larena Llorens Victoriano	44	Camarona	id.	no	no	no
185	188	Larena Mora Nicolás	30	Colladillo	id.	no	no	no
186	189	Larriba Marco Rudesindo	28	Arial alto	id.	no	no	no
187	190	Larriba Martinez Cipriano	31	San Miguel	id.	no	no	no
	191	Lassa Campos Félix	30	Santa Bárbara	id.	no	no	no
189	192	Lassa Campos José Maria	28	id.	Escribiente	no	si	si
190	193	Lassa Perales Félix	59	id.	id.	no	si	si
	194	Lopez Alonso Francisco	25	Hornillos	Escribano	si	si	si
191	195	Lopez Martinez Francisco	49	Camarona	Pastor	no	si	si
192	196	Lopez Ravanque Antonio	42	id.	id.	si	no	no
193	197	Lozano Cebolla Francisco	37	Arco Arial	Bracero	no	no	no
194	198	Lozano Moreuo José	34	Colladillo	id.	si	si	si
195	199	Lozano Peña Custodio	47	Santa Bárbara	id.	no	no	no
197	200	Lozano Remartinez Manuel	35	Abadia	Propietario	si	si	si
198	201	Lozano Tomey Justo	27	Barrio nuevo	Bracero	si	no	no
199	202	Lozano Urdangarin Justo	59	id.	id.	no	no	no
200	203	Lozano Urdangarin Pascual	41	San Miguel	Labrador	si	no	no
201	204	Lozano Zuluaga José	45	Subida Iglesia	Bracero	si	no	no
202	205	Luengo Casado Manuel	32	Castillo	Zapatero	no	no	no
203	206	Mamblona Gimeno Manuel	67	Abadia	Bracero	no	no	no
204	207	Mamblona Gimeno Miguel	69	Caralmazan	id.	si	no	no
205	208	Mamblona Martinez Cayetano	43	id.	id.	no	no	no
206	209	Mamblona Martinez Dionisio	30	Castillo	Pastor	no	no	no
207	210	Mamblona Monge José	61	Camarona	id.	no	no	no
209	211	Marco Paesa Manuel	71	Arial alto	id.	si	no	no
210	212	Marin Lozano José	42	Subida Iglesia	Zapatero	si	no	no
211	213	Martinez Blasco Julian	52	San Miguel	Pastor	no	no	no
212	214	Martinez Garcia Manuel	55	Cambra	id.	si	no	no
213	215	Martinez Lozano Francisco	39	Barrio nuevo	Bracero	si	no	no
214	216	Martinez Moreno Sixto	35	Arial alto	id.	si	no	no
215	217	Martinez Sabroso Manuel	34	Camarona	id.	no	no	no
217	218	Martinez Remartinez Pedro	32	id.	id.	no	no	no
218	219	Matamala Peña Manuel	43	Barrio nuevo	id.	no	no	no
	220	Mate Gomez Hermenegildo	26	Subida Iglesia	id.	no	no	no
220	221	Melendo Lozano Lucio	34	Abadia	Carretero	no	si	si
221	222	Melús Anguela Manuel	62	Camarona	Tejedor	no	si	si
222	223	Menés Andrés Julian	52	Abadia	Bracero	no	no	no
223	224	Menés Lafuente Bernardo	63	Barrio nuevo	id.	si	si	si
	225	Menés Romanos Pedro	26	Abadia	id.	si	no	no
224	226	Menés Trápaga José	31	Barrio nuevo	Zapatero	no	si	si
227	227	Monge Arguedas Antonio	28	Camarona	Bracero	no	no	no
228	228	Monge Cortés Blas	32	id.	id.	no	no	no
229	229	Monge Garcia José	30	Bajo Iglesia	id.	no	no	no
230	230	Monge Tello Faustino	49	Camarona	Pastor	no	no	no
231	231	Monge Tello Manuel	62	Barrio nuevo	id.	si	no	no
232	232	Monge Tello Pascual	54	Camarona	id.	si	no	no
233	233	Monge Tello Pedro	48	San Miguel	id.	si	no	no
234	234	Montero Gil Matias	29	Barrio nuevo	id.	si	no	no
235	235	Moreno Bernal Agustin	35	Caralmazan	Bracero	no	no	no
236	236	Moreno Bernal Manuel	48	Camarona	id.	no	no	no
237	237	Moreno Guillén Francisco	49	Hornillos	id.	no	si	si
					id.	si	no	no

NÚMERO DE ORDEN	
De la inscripción general.	En la Sección.
1	1
2	2
3	3
4	4
5	5
6	6
7	7
8	8
9	9
10	10
11	11
12	12
13	13
14	14
15	15
16	16
17	17
18	18
19	19
20	20
21	21
22	22
23	23
24	24
25	25
26	26
27	27
28	28
29	29
30	30
31	31
32	32
33	33
34	34
35	35
36	36
37	37
38	38
39	39
40	40
41	41
42	42
43	43
44	44
45	45
46	46
47	47
48	48
49	49
50	50
51	51
52	52
53	53
54	54
55	55
56	56
57	57
58	58
59	59
60	60
61	61
62	62
63	63

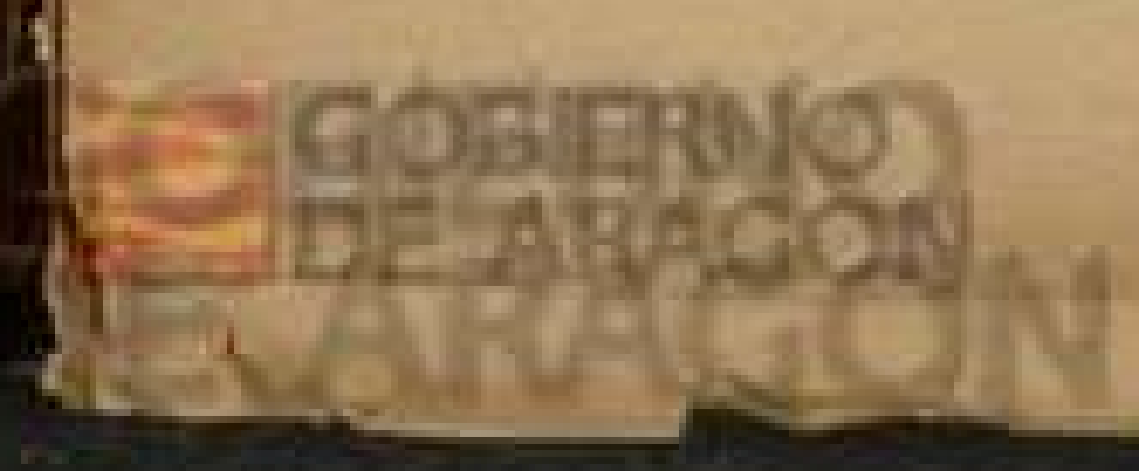

NÚM. DE ORDEN.		APELLIDOS Y NOMBRES	Educa.	DOMICILIO	PROFESION	Si es ó no elegible para cargos concejiles.	SABE	
De la inscrip- cion general.	En la Sección.						Leer.....	Escribir.....
238	238	Moreno Guillén Manuel	56	Camarona	Bracero	si	no	no
239	239	Moreno Mamblona Blas	46	Abadía	id.	si	no	no
240	240	Moreno Mamblona Francisco	43	Barrio nuevo	id.	si	no	no
241	241	Moreno Sanchez Félix	39	id.	id.	no	no	no
242	242	Moreno Sevilla Felipe	50	Cambra	Maestro	no	si	si
243	243	Morte Gomez Antonio	40	Colladillo	Bracero	no	no	no
244	244	Morte Perez Gregorio	52	Arco Arial	id.	no	no	no
246	245	Morte Sanz Domingo	57	Camarona	id.	si	no	no
248	246	Morte Sanz Santiago	52	Hornillos	Guarda	si	no	no
249	247	Morte Sauco José	41	id.	Bracero	si	no	no
250	248	Muñoz Moreno Ramón	45	Barrio nuevo	id.	no	si	si
251	249	Muñoz Parral Francisco	65	Subida Iglesia	Sacristan	si	si	si
253	250	Muñoz Tomás Domingo	32	Hornillos	Bracero	no	no	no
254	251	Nievedes Casado Antonino	38	Barrio nuevo	id.	no	si	si
255	252	Ortega Rivate Desiderio	47	Cambra	Procurador	si	si	si
256	253	Paesa Pascual Clemente	52	Camarona	Bracero	no	no	no
257	254	Palacin Cuenca Manuel	41	Barrio nuevo	id.	no	no	no
»	255	Palacin Soriano Vicente	25	id.	Pastor	no	no	no
259	256	Paramo Fernandez Francisco	70	Santa Bárbara	Empleado	no	si	si
261	257	Parral Lozano Francisco	42	Hornillos	Bracero	si	si	si
262	258	Parral Yagüe José	56	Barrio nuevo	id.	si	si	si
263	259	Pascual Lozano Nicolás	72	Santa Bárbara	Propietario	si	si	si
265	260	Peña Arguedas Gregorio	31	Cambra	Zapatero	no	si	si
266	261	Peña Cambrero José	31	Mundillo	Bracero	no	no	no
267	262	Peña Cañas Silvestre	68	Camarona	id.	si	no	no
268	263	Peña Gil Domingo	59	S. Miguel	id.	no	no	no
269	264	Peña Gil Gregorio	54	Cambra	Pastor	no	no	no
»	265	Peña Hernandez Ramon	26	Colladillo	id.	no	no	no
273	266	Peña Larena Pascual	65	Barrio nuevo	Bracero	si	no	no
274	267	Peña Mamblona Manuel	36	Bajo Iglesia	id.	no	no	no
275	268	Peña Mamblona Pascual	32	Camarona	id.	no	no	no
276	269	Peña Mamblona Ramón	49	id.	Pastor	si	no	no
277	270	Peña Mamblona Santos	44	Arial alto	Bracero	no	no	no
278	271	Peña Mateo Pascual	71	Colladillo	id.	si	no	no
279	272	Peña Pozo Antonio	44	id.	id.	si	no	no
281	273	Peña Remacha Miguel	56	Hornillos	id.	si	no	no
»	274	Peña Sanz Florencio	41	Camarona	id.	no	no	no
284	275	Peña Sanz Jorge	43	Colladillo	id.	no	no	no
»	276	Peña Serrano Manuel	25	Barrio nuevo	id.	no	no	no
286	277	Perez Andrés Antonio	56	Arial alto	id.	si	si	si
287	278	Perez Calleja Francisco	69	Bajo Iglesia	Guarda	si	no	no
288	279	Perez Cambrero Juan	53	Santa Bárbara	Sastre	si	si	si
289	280	Perez del Real Vicente	78	Barrio nuevo	Bracero	si	no	no
290	281	Perez Enguita Manuel	42	id.	id.	no	si	si
291	282	Perez Guillen Gregorio	60	Arial alto	Labrador	si	si	si
292	283	Perez Chueca Francisco	35	Barrio nuevo	id.	no	si	si
293	284	Perez Lacorte José	28	San Miguel	Bracero	no	no	no
294	285	Perez Lacorte Tomás	28	Caralmazan	id.	no	no	no
295	286	Perez Lozano Ventura	45	Pilar	id.	no	no	no
296	287	Perez Martinez Lorenzo	29	Arial alto	id.	no	no	no
297	288	Perez Muñoz Blas	45	San Miguel	Albañil	si	si	si
299	289	Perez Muñoz Pedro	51	Santa Bárbara	id	si	si	si
300	290	Perez Pascual Francisco	64	Arial alto	Bracero	no	no	no
302	291	Perez Polo Felipe	65	Cambra	Sastre	no	no	no
303	292	Perez Soriano Blas	47	Santa Bárbara	Bracero	no	si	si
304	293	Perez Soriano Manuel	37	Pilar	Zapatero	si	si	si
305	294	Perez Soriano Sebastian	44	Barrio nuevo	Bracero	si	si	si
306	295	Pertegas Claramunt Pedro	53	Abadía	Comerciante	si	si	si
»	296	Pertegas Gimeno Julian	25	id.	id.	no	si	si
308	297	Pinilla Ugado Benito	34	id.	Sastre	no	si	si

NÚM. DE ORDEN.		APELLIDOS Y NOMBRES	Edad.	DOMICILIO	PROFESION	SABE			NÚM. DE ORDEN.	
De la inscripción general.	En la Sección.					Si es o no elegible para cargos concejiles.	Leer.	Escribir.	De la inscripción general.	En la Sección.
309	298	Pinilla Ugedo Cristobal	31	Abadia	Escribiente	no	si	si	369	358
310	299	Polo Juez Mariano	43	Arial alto	Bracero	no	si	si	370	359
311	300	Pozo Garcia Jorge	30	id.	id.	no	no	no	371	360
»	301	Pozo Garcia Julian	25	Santa Bárbara	Sastre	no	si	si	372	361
312	302	Pozo Garcia Melchor	51	Camaroná	Bracero	si	no	no	374	362
313	303	Pozo Ramos Pascual	34	Pilar	Zapatero	no	si	si	375	363
»	304	Raga Romero Joaquin	50	Caralmazan	Empleado	no	si	si	377	364
314	305	Remacha Sabroso Antonino	39	Arial bajo	Bracero	si	no	no	378	365
315	306	Remartinez del Real Antonio	68	Cambra	Propietario	si	si	si	379	366
316	307	Remartinez Bernal José	44	Hornillos	Bracero	si	no	no	380	367
317	308	Remartinez Sanchez Manuel	41	Barrio nuevo	id.	no	si	si	381	368
318	309	Romanos Muñoz Valentin	58	Pilar	id.	si	no	no	»	369
319	310	Romanos Sabroso Benito	63	Subida Iglesia	Procurador	si	si	si	»	370
320	311	Romanos Yagüe Valentin	42	Mundillo	Bracero	no	no	no	383	371
321	312	Romero Gil Elias	62	San Miguel	id.	no	si	si	384	372
322	313	Romero Lozano José	36	Bajo Iglesia	Herrero	si	si	si	385	373
323	314	Rubio Bernal Serafin	68	Arial alto	Bracero	si	no	no	386	374
325	315	Ruiz Polo Andrés	43	Abadia	Alpargatero	no	si	si	»	375
326	316	Sabroso Blasco Babil	49	Barrio nuevo	Pastor	no	no	no	387	376
327	317	Sabroso Blasco Manuel	51	id.	id.	no	no	no	388	377
»	318	Sabroso Cristobal Inocencio	25	Castillo	Bracero	no	no	no	389	378
328	319	Sabroso Martínez Babil	62	Barrio nuevo	Pastor	no	no	no		
329	320	Sabroso Perez Manuel	30	Arial alto	Bracero	si	no	no		
330	321	Salanova Cortés Vicente	37	Cambra	Carretero	si	si	si		
331	322	Sanclemente del Real Ramón	53	Bajo Iglesia	Bracero	si	si	si	»	1
333	323	Sanchez Balladares Lorenzo	53	Subida Iglesia	Albañil	si	si	si	391	2
335	324	Sanchez Esteban Manuel	63	Arco Arial	Bracero	no	no	no	392	3
336	325	Sanchez Florent José	39	Pilar	Labrador	si	no	no	393	4
337	326	Sanchez Hernandez Antonio	63	San Miguel	id.	si	si	si	394	5
338	327	Sanchez Chamarro Antonio	65	Subida Iglesia	Alpargatero	no	no	no	395	6
339	328	Sanchez Juez Ciriaco	29	Arial alto	Labrador	si	si	si	396	7
340	329	Sanchez Leon Eduardo	36	id.	id.	si	si	si	397	8
341	330	Sanchez Leon José	38	id.	id.	si	si	si	»	9
342	331	Sanchez Menés Valero	66	San Miguel	id.	si	no	no	400	10
343	332	Sanchez Moreno Félix	49	Abadia	id.	si	no	no	401	11
344	333	Sanchez Moreno Juan	58	id.	id.	si	si	si	402	12
345	334	Sanchez Muñoz Manuel	47	Caralmazan	id.	si	si	si	»	13
546	335	Sanchez Perez Manuel	52	id.	id.	si	si	si	404	14
»	336	Sanchez Arenas Manuel	50	Camaroná	Bracero	no	no	no	407	15
347	337	Sanchez Sanz Santiago	47	id.	id.	si	no	no	408	16
349	338	Sebastian Minguez Manuel	38	San Miguel	Pastor	no	no	no	409	17
350	339	Sémper Enguita Clemente	39	Pilar	Labrador	si	si	si	411	18
351	340	Sémper Romanos Mariano	43	San Miguel	Bracero	si	si	si	414	19
352	341	Serrano Arévalo Domingo	43	Camaroná	id.	no	no	no	415	20
353	342	Serrano Bernal Manuel	67	Abadia	id.	si	no	no	416	21
»	343	Serrano Duce Vicente	26	Plaza Jesús	id.	no	no	no	417	22
354	344	Serrano Lorcás Sabino	51	id.	id.	si	no	no	418	23
355	345	Serrano Trasobares Vicente	41	id.	id.	si	no	no	420	24
356	346	Sierra Revuelta Custodio	48	Pilar	Propietario	no	si	si	»	25
357	347	Sierra Reta Custodio	75	id.	id.	si	no	no	421	26
358	348	Sola Gras Alberto	41	Mundillo	Comerciante	si	si	si	422	27
359	349	Soria Sabroso José	32	Camaroná	Bracero	si	no	no	423	28
»	350	Soriano Arguedas José	25	San Miguel	id.	no	si	si	424	29
361	351	Soriano Esteban Francisco	34	Barrio nuevo	id.	no	no	no	425	30
362	352	Soriano Esteban Manuel	33	Camaroná	Pastor	no	no	no	426	31
363	353	Soriano Esteban Pascual	28	id.	id.	no	no	no	427	32
364	354	Soriano Garcia Ramón	36	San Miguel	Bracero	no	no	no	428	33
366	355	Soriano Lázaro Antonio	66	Colladilla	Pastor	no	no	no	429	34
367	356	Soriano Muñoz Benito	48	Cambra	Bracero	no	no	no	430	35
368	357	Soriano Palacin Blas	34	Pilar	Secretario	no	si	si	431	36

NÚM. DE ORDEN.		APELLIDOS Y NOMBRES	Edad	DOMICILIO	PROFESION	SABE		
De la inscrip- cion general.	En la Sección.					Si es o no obligado pa- ra campos concejales.	Labo- r.	Escribir.
369	358	Teba Esteban Agustin	53	Colladillo	Bracero	si	no	no
370	359	Tejero Monge Faustino	33	Camarona	Pastor	si	no	no
371	360	Tejero Monge Joaquin	41	Hornillos	Bracero	si	no	no
372	361	Tejero Tierra Pio	64	id.	Pastor	no	no	no
374	362	Tobajas Campos Ramón	44	Barrio nuevo	Bracero	no	no	no
375	363	Tobajas Campos Santos	36	id.	id.	no	no	no
377	364	Tobajas Gasca Simon	69	id.	id.	si	no	no
378	365	Tomas Ugedo Pascual	40	Arial alto	Tabernero	no	si	si
379	366	Trasobares Cansado Alejandro	44	Subida Iglesia	Bracero	no	no	no
380	367	Urbano Tomey Isaac	30	Barrio nuevo	id.	no	no	no
381	368	Urbano Vinuesa José	60	Santa Bárbara	id.	no	no	no
"	369	Urbano Vinuesa Nicasio	40	Castillo	Albardero	no	no	no
"	370	Vergara Bartolomé Manuel	27	Caralmazan	Escribiente	no	si	si
383	371	Vergara Marin Ponciano	54	id.	Carpintero	no	si	si
384	372	Villuendas Guerrero Manuel	51	Cambra	Sastre	no	si	si
385	373	Villalva Roncalés Pedro	39	Camarona	Bracero	no	no	no
386	374	Vinuesa Corella Anastasio	43	Santa Bárbara	Sastre	si	si	si
"	375	Yagüe Cristobal Luis	29	Pilar	Sillero	no	si	si
387	376	Yagüe Cristobal Manuel	36	San Miguel	Bracero	si	si	si
388	377	Yagüe Mateo Santiago	57	id.	Labrador	si	si	si
389	378	Yus Saló Manuel	43	Caralmazan	Bracero	no	no	no
SECCIÓN 2.ª								
"	1	Abad Abad Nicolás	44	Extramuros	Labrador	no	no	no
391	2	Acero Berges Filomeno	48	Libertad	Propietario	si	si	si
392	3	Acero Berges Francisco	64	id.	id.	si	si	si
393	4	Acero Hueso Felipe	27	id.	Estudiante	no	si	si
394	5	Aguilar Cristobal Vicente	27	Largo	Labrador	no	si	si
395	6	Aguilar Duce José	31	Libertad	Propietario	si	si	si
396	7	Aguilar Gomez Antonio	53	Parras	Bracero	si	si	si
397	8	Alcaine Crespo Juan	64	Morlanes	Esquilador	si	no	no
"	9	Alcaine Viñado Julio	25	Largo	id.	no	si	si
400	10	Alonso Andres Blas	39	Libertad	Cortador	si	si	si
401	11	Alonso Martinez Manuel	73	Largo	Aguador	no	no	no
402	12	Alonso Yagüe Vicente	45	Libertad	Comerciante	si	no	no
"	13	Alvarez Pinilla Pedro	35	Extramuros	Mozo Estación	no	si	si
404	14	Alvaro Cansado Blas	50	Libertad	Alpargatero	no	no	no
407	15	Alvaro Ladron Desiderio	35	Rio	Comerciante	si	si	si
408	16	Alvaro Sanchez Antonio	75	Libertad	Alpargatero	no	no	no
409	17	Alvaro Vicioso José	59	Parras	Cartero	si	si	si
411	18	Anton Floren Tomás	36	Rio	Médico	si	si	si
414	19	Arguedas Lacorte Antonio	29	Arial bajo	Zapatero	no	si	si
415	20	Ayerve Bartolomé José	53	Libertad	Cortador	si	si	si
416	21	Aznar Vicente Francisco	66	Bodeguillas	Bracero	no	no	no
417	22	Aznar Vicente Vicente	65	Templarios	id.	no	no	no
418	23	Bartolomé Calleja Domingo	48	Libertad	Cortador	no	si	si
420	24	Beltran Vela Bruno	33	Largo	Bracero	no	no	no
"	25	Benedicto Condon Pedro	44	Arial bajo	Confitero	no	si	si
421	26	Benito Campos Santos	62	Libertad	Propietario	si	si	si
422	27	Benito Sanz Baldomero	28	id.	Comerciante	si	si	si
423	28	Benito Sanz Isidro	31	id.	Boticario	si	si	si
424	29	Bendicho Abanades Cirilo	41	Extramuros	Comerciante	si	si	si
425	30	Bendicho Crespo Isaac	31	id.	id.	no	si	si
426	31	Berlanga Bernal Severo	35	Libertad	id.	si	si	si
427	32	Bermudez Marco José	31	Arial bajo	Boticario	si	si	si
428	33	Bernal Abad Mariano	38	Horno	Labrador	si	si	si
429	34	Bernal Aguilar Pedro	29	id.	id.	no	si	si
430	35	Bernal Cansado Marcelino	28	Santa Catalina	id.	si	si	si
431	36	Bernal Garcia Antonio	45	Horno	id.	si	si	si

NÚM. DE ORDEN	En la Sección	APELLIDOS Y NOMBRES	Edad	DOMICILIO	PROFESION	SABE		
						Si es o no elegible para cargos concejiles	Leer	Escribir
432	37	Bernal Garcia Eusebio	49	Largo	Labrador	si	no	no
433	38	Bernal Jaime Antonio	57	Libertad	Carpintero	si	si	si
434	39	Bernal Jaime Felipe	55	Largo	Labrador	si	no	no
435	40	Bernal Jaime Marcelino	53	Horno	id.	si	no	no
"	41	Blancas Perez Pedro	25	Santa Catalina	id.	no	no	no
437	42	Bonasa Floren Vicente	63	Cárcel	Propietario	si	no	no
438	43	Bonasa Lapeña José	34	Arial bajo	Bracero	si	si	si
439	44	Bonasa Ruiz José	44	Cárcel	Labrador	no	si	si
440	45	Bonasa Trasobares Antonio	65	Parras	Bracero	si	no	no
441	46	Bonasa Trasobares Francisco	71	Templarios	Labrador	si	no	no
442	47	Bonasa Trasobares Juan	55	Santa Catalina	Bracero	si	no	no
"	48	Borja Andrés Nicolás	26	Rio	Escribiente	no	si	si
443	49	Blas Ontin Juan	33	Morlanes	Mozo café	no	si	si
444	50	Blancas Florente Antonio	54	Largo	Labrador	si	no	no
445	51	Blancas Perez Antonio	27	Santa Catalina	id.	no	no	no
446	52	Blasco Burbano Blas	32	Arial bajo	Sillero	si	no	no
447	53	Blasco Burbano Pedro	50	Rio	Carpintero	no	si	si
448	54	Blasco Cortés Juan Pedro	42	Templarios	Bracero	no	si	si
449	55	Blasco Cortés Pedro	44	Parras	id.	no	si	si
450	56	Blasco Sanchez José	56	Cárcel	Cubero	si	si	si
451	57	Bonastre Samper Leonardo	58	Santa Catalina	Bracero	no	si	si
452	58	Bós Salés José	49	Libertad	Tahonero	si	si	si
454	59	Cabrejas Santos Sixto	30	Morlanes	Pintor	no	si	si
455	60	Cabrejas Villar Pablo	65	id.	id.	no	si	si
456	61	Cabrerizo Romero Ramon	64	Nevera	Panadero	si	no	no
457	62	Cabrerizo Sanz Joaquin	45	Santa Catalina	id.	no	si	si
459	63	Calvo Perez Francisco	33	Rio	Médico	si	si	si
462	64	Campos Bonasa Antonio	35	id.	Herrero	no	si	si
463	65	Campos Judez Sixto	32	Santa Catalina	Labrador	si	si	si
464	66	Campos Perez Antonio	66	Arenal	Bracero	si	no	no
467	67	Cansado Sanchez Blas	66	Largo	Propietario	si	no	no
468	68	Cansado Sanchez Millan	55	Horno	Bracero	si	no	no
469	69	Cansado Sanchez Pablo	56	Templarios	id.	si	si	si
470	70	Cansado Sanchez Pedro	48	Largo	id.	si	no	no
471	71	Ceamanos Hueso José	36	id.	id.	no	no	no
472	72	Cebolla Bernal Julian	37	Templarios	Carpintero	si	si	si
473	73	Cebolla Gomez Desiderio	40	Bodeguillas	Bracero	si	no	no
474	74	Cid Vela José	34	Libertad	id.	no	si	si
476	75	Civil Torres Vicente	61	Cárcel	Carpintero	si	si	si
477	76	Cortés Alonso Juan	53	Libertad	Comerciante	si	no	no
"	77	Costea Puértolas Agustin	30	id.	Pianista	no	si	si
478	78	Crespo Sanz Julian	51	Extramuros	Bracero	no	no	no
479	79	Cristobal Aguilar Juan Antonio	28	Bodeguillas	id.	no	no	no
480	80	Cristobal Aparicio Francisco	36	Arial bajo	Labrador	si	no	no
"	81	Cristobal Burbano Segundo	25	Bodeguillas	Bracero	no	si	si
481	82	Cristobal Fernandez José	42	id.	Labrador	si	no	no
482	83	Cristobal Campos Jorge	58	Libertad	Comerciante	si	si	si
483	84	Cristobal Floren Francisco	67	Largo	Labrador	si	no	no
484	85	Cristobal Floren Manuel	71	id.	Propietario	si	no	no
485	86	Cristobal Floren Vicente	51	Templarios	Bracero	si	no	no
486	87	Cristobal Judez Fernando	37	Nevera	id.	no	no	no
487	88	Cristobal Muñoz Eusebio	38	Parras	Labrador	si	no	no
489	89	Cristobal Oroz Ramón	65	Arenal	id.	si	si	si
"	90	Cristobal Pascual Manuel	26	Carrel Largo	Bracero	no	no	no
490	91	Cristobal Perez Francisco	54	Bodeguillas	Labrador	si	si	si
491	92	Cristobal Sémper Manuel	27	Largo	Bracero	no	no	no
493	93	De Gracia Garcia Antonio	29	Parras	id.	si	no	no
496	94	Del Real Rubio Fernando	45	id.	id.	si	si	si
497	95	De San Joaquin Antonio	48	Extramuros	id.	no	no	no
499	96	Dominguez Campos Blas	31	Largo	id.	no	no	no

2
»
3
5
6
7
8
9
10
11
12
»
13
15
16
17
18
19
20
21
23
24
25
27
28
»
29
30
31
32
33
34
35
36
38
39
»
»
40
41
42
43
44
»
45
46
47
»
49
50
52
53
54
»
»
56

NÚM. DE ORDEN	En la Sección.	APELLIDOS Y NOMBRES	Edad.	DOMICILIO	PROFESION	SABE		
						Si es o no elegible para cargos concejiles.	Leer.	Escribir.
97		Douoso Vergara Francisco	38	Parras	Cartero	si	si	si
501	98	Duce Campos José	28	Rio	Posador	no	si	si
»	99	Duce Erruz Antonio	25	Horno	Bracero	no	si	si
502	100	Duce Ibañez Antonio	61	id.	id.	si	no	no
504	101	Duce Judez Nicasio	59	Rio	Posador	si	si	si
505	102	Duce Lozano Francisco	27	Arial bajo	Empleado	no	si	si
507	103	Duce Peña Félix	50	San Martín	id.	si	no	no
»	104	Duce Serrano Miguel	26	Arial bajo	id.	no	si	si
508	105	Duce Soriano Manuel	44	id.	Labrador	si	si	si
509	106	Duce Soriano Pascual	37	Extramuros	id.	si	si	si
513	107	Erruz Marco Camilo	38	Largo	id.	si	si	si
515	108	Esteban Fernandez Pascual	40	Morlanes	Zapatero	no	si	si
517	109	Esteban Moreno Manuel	68	Parras	Bracero	no	no	no
519	110	Felez Puig Samper Luis	38	Libertad	Propietario	si	si	si
520	111	Fernandez Garcia Jorge	71	Templarios	Labrador	si	no	no
521	112	Fernandez Garcia Mateo	54	Arial bajo	Tejedor	si	si	si
523	113	Fernandez Martinez Felipe	47	Libertad	Comerciante	si	si	si
524	114	Fornies Miñana Miguel	39	Horno	id.	si	si	si
»	115	Floren Acero Vicente	26	Libertad	Estudiante	no	si	si
525	116	Floren Cejador Pascual	74	Arial bajo	Propietario	si	si	si
526	117	Floren Leon Pascual	43	Libertad	id.	si	si	si
527	118	Floren Perez Mariano	46	Arial bajo	Labrador	si	no	no
528	119	Fuentes Alvaro Serafin	40	Libertad	Cerero	si	si	si
529	120	Fuentes Garcia Manuel	42	Arenal	Bracero	si	no	no
530	121	Fuentes Marco Gregorio	49	Bodeguillas	id.	si	no	no
531	122	Fuentes Marco Juan	31	id.	id.	no	no	no
533	123	Gandul Garrido Fructuoso	65	Santa Catalina	id.	no	si	si
534	124	Galindo Campos Miguel	34	Rio	Abogado	si	si	si
535	125	Garcia Asensio Evaristo	44	Cárcel	Colchonero	no	si	si
»	126	Garcia Asensio Frutos	40	Bodeguillas	id.	no	no	no
537	127	Garcia Bernal Higinio	35	Horno	Bracero	si	no	no
538	128	Garcia Calleja Juan	72	Arial bajo	Labrador	si	no	no
539	129	Garcia Ceamanos Francisco	28	Nevera	Bracero	no	no	no
540	130	Garcia Ceamanos Manuel	32	Bodeguillas	Mozo café	no	si	si
541	131	Garcia Ceamanos Ramon	27	id.	Bracero	no	si	si
543	132	Garcia Duce Manuel	36	id.	id.	no	no	no
544	133	Garcia Duce Vicente	32	Arenal	id.	no	si	si
545	134	Garcia Erruz Pascual	27	Parras	id.	no	si	si
546	135	Garcia Floren Manuel	71	Libertad	Propietario	si	si	si
547	136	Garcia Garcia Gregorio	37	Horno	Bracero	si	si	si
548	137	Garcia Gil Pascual	29	Santa Catalina	Hornero	no	si	si
549	138	Garcia Moreno Miguel	39	Extramuros	Labrador	si	si	si
550	139	Garcia Sanchez Antonio	68	Parras	Bracero	si	no	no
551	140	Garcia Sanchez José	52	Horno	id.	si	si	si
»	141	Garcia Sanchez José	27	Rio	Recaudador	no	si	si
552	142	Garcia Sanchez Manuel	67	Arenal	Labrador	si	no	no
553	143	Garcia Sierra Nicolás	50	Rio	Zapatero	si	no	no
554	144	Garza Duce Vicente	29	Bodeguillas	Bracero	no	no	no
555	145	Gil Bernal Eusebio	58	Santa Catalina	Propietario	si	si	si
556	146	Gil Bernal Juan Manuel	60	Arial bajo	Escribano	si	si	si
557	147	Gimeno Blasco Félix	67	Libertad	Botero	si	si	si
558	148	Gimeno Duce Baldomero	31	id.	Comerciante	no	si	si
559	149	Gimeno Duce Manuel	63	Extramuros	Bracero	no	si	si
»	150	Gomez Bringas Adolfo	30	Rio	Pianista	no	si	si
»	151	Gonzalez Diaz Miguel	26	Libertad	Choricero	si	si	si
»	152	Gordo Gordo José	39	Carrel Largo	Cartero	no	si	si
»	153	Gordo Juan Manuel	47	Nevera	Bracero	no	no	no
565	154	Hernandez Alejandro José	40	Templarios	id.	no	no	no
566	155	Hernandez Clemente Anselmo	39	Extramuros	Empleado	si	si	si
567	156	Hernandez Ugedo Vicente	60	Santa Catalina	Papelero	no	no	no

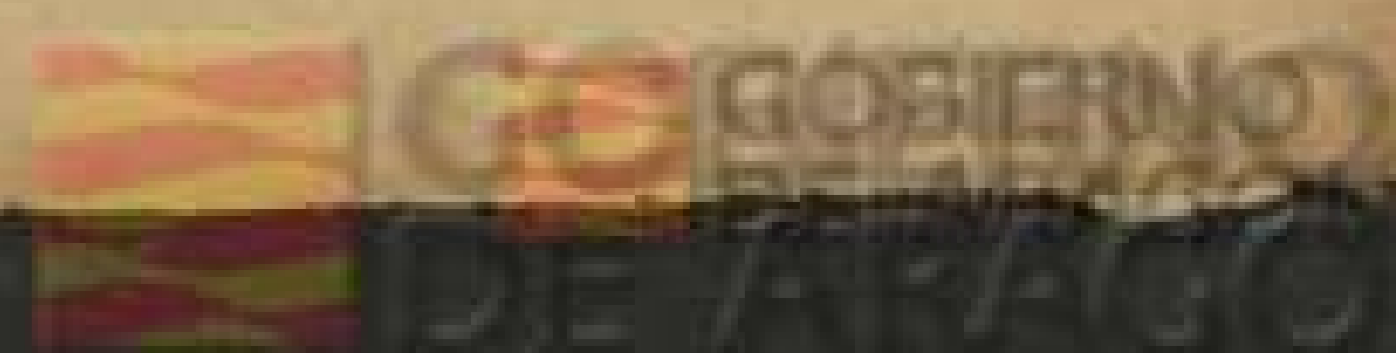

NÚM. DE ORDEN.	En la Sección.	APELLIDOS Y NOMBRES	Edad.	DOMICILIO	PROFESION	Si es o no elegible para cargos concejiles.	SABE		NÚM. DE ORDEN.	
							Leer.	Escribir.	De la inscripción general.	En la Sección.
568	157	Hernandez Vinuesa Manuel	69	Nevera	Alpargatero	no	no	no	630	217
569	158	Ibañez Bueno Antonio	28	Horno	Cortador	si	si	si	633	218
570	159	Ibañez Corbatón Bernardo	33	Largo	Esquilador	no	si	si	634	219
571	160	Ibañez Duce Manuel	42	Libertad	Carretero	si	si	si	635	220
572	161	Ibañez Duce Pascual	43	Horno	Bracero	no	no	no	"	221
573	162	Ibañez Ferrer Jorge	63	Templarios	Esquilador	si	no	no	637	222
"	163	Ibañez Garcia Dionisio	25	Santa Catalina	Bracero	no	si	si	638	223
574	164	Ibañez Garcia Fidencio	44	Templarios	id.	si	si	si	641	224
575	165	Ibañez Garcia Manuel	45	Santa Catalina	Propietario	si	si	si	"	225
576	166	Ibañez Heredia Pascual	66	Horno	id.	si	no	no	643	226
578	167	Ibañez Ibañez Manuel	30	Rio	Comerciante	si	si	si	644	227
579	168	Ibañez Polo Manuel	66	Santa Catalina	Propietario	si	no	no	646	228
580	169	Ibañez Sanchez Antonio	47	Arial bajo	id.	si	si	si	647	229
581	170	Ibarreta Benito Vicente	72	Cárcel	Ebanista	si	si	si	"	230
582	171	Inogés Campos José	54	Arial bajo	Labrador	si	no	no	648	231
583	172	Inogés Perez Pascual	47	Templarios	id.	si	si	si	"	232
584	173	Irigoyen Calahorra Julian	47	Horno	Bracero	no	no	no	"	233
585	174	Irigoyen Enguita Francisco	28	Santa Catalina	id.	no	no	no	650	234
586	175	Irigoyen Serrano Felipe	42	Bodeguillas	id.	no	no	no	651	235
587	176	Irigoyen Serrano Manuel	44	Arial bajo	id.	si	si	si	652	236
588	177	Jaime Bonasa Jacinto	82	Horno	Labrador	si	si	si	653	237
589	178	Jarabo Alonso Baltasar	37	Libertad	Comerciante	no	si	si	654	238
"	179	Joven Martinez Joaquin	29	Horno	Cerero	no	si	si	656	239
591	180	Joven Martinez Miguel	40	Cárcel	Escribiente	no	si	si	657	240
592	181	Judez Bercebal Francisco	43	Parras	Bracero	si	no	no	658	241
594	182	Judez Bernal Antonio	57	Arial bajo	Labrador	si	no	no	659	242
596	183	Judez Bernal Ramon	46	id.	id.	si	si	si	660	243
597	184	Judez Cristobal Tomás	30	Largo	Bracero	no	no	no	662	244
598	185	Judez Floren Mariano	47	Templarios	Labrador	si	si	si	663	245
599	186	Judez Perales Silvestre	37	Bodeguillas	Bracero	no	no	no	664	246
600	187	Judez Romero Pascual	57	Santa Catalina	id.	si	no	no	665	247
"	188	Judez Sanchez Cesáreo	25	Arial bajo	Labrador	no	si	si	666	248
601	189	Judez Semper Victoriano	40	Parras	Bracero	no	no	no	"	249
602	190	Judez Serrano Antonio	59	Santa Catalina	id.	si	no	no	667	250
603	191	Labrador Asensio Simon	43	id.	id.	si	no	no	668	251
604	192	Labrador Asensio Vicente	29	Largo	Labrador	no	no	no	669	252
605	193	Labrador Perez Agustin	34	Extramuros	Bracero	no	no	no	670	253
606	194	Lacorte Hernandez Ventura	58	Largo	Labrador	si	no	no	671	254
607	195	Lafuente Corral Isidro	53	Rio	id.	si	no	no	673	255
608	196	Lafuente Sanz Manuel	37	Arenal	Bracero	no	no	no	674	256
609	197	Lafuente Sanz Vicente	33	Bodeguillas	id.	no	no	no	675	257
610	198	Lahoz Pellés Timoteo	33	Extramuros	Vajillero	si	no	no	"	258
611	199	Laleona Vicioso Custodio	42	Rio	Cerero	si	si	si	677	259
612	200	Lapeña Sevilla Isidoro	44	Santa Catalina	Bracero	no	no	no	678	260
613	201	Larena Llorens Francisco	38	Arial bajo	id.	no	no	no	679	261
614	202	Larena Tomás Manuel	43	Horno	Tejedor	si	si	si	681	262
616	203	Lázaro Romeo Manuel	50	Rio	Comerciante	si	si	si	"	263
618	204	Lezcano Garcia Ramon	29	Parras	Herrero	si	si	si	683	264
619	205	Lidon Esteban José	29	Bodeguillas	Zapatero	no	si	si	684	265
"	206	Lopez Esteban Ramón	51	Extramuros	Jefe Estacion	no	si	si	685	266
"	207	Lorenzo Almazul Ignacio	25	Libertad	Carpintero	no	si	si	686	267
621	208	Lozano Andaluz Silvestre	58	Parras	Labrador	si	no	no	688	268
623	209	Lozano Burbano Miguel	47	id.	id.	si	no	no	689	269
624	210	Lozano Cristobal Vicente	43	Cárcel	id.	si	no	no	690	270
625	211	Lozano Duce José	70	Largo	Bracero	si	no	no	691	271
626	212	Lozano Moreno Julian	29	Bodeguillas	Albañil	no	si	si	"	272
627	213	Lozano Najara Antonio	58	Arial bajo	Comerciante	si	si	si	692	273
628	214	Lozano Sanchez Antonio	33	Largo	Bracero	si	no	no	693	274
"	215	Lozano Trigo Ramón	26	Libertad	Carpintero	no	si	si	696	275
629	216	Lozano Zuluaga Juan	39	Morlanes	Zapatero	si	si	si	697	276

NÚM. DE ORDEN.		APELLIDOS Y NOMBRES	Edad.	DOMICILIO	PROFESION	SABE		
De la inscrip- ción general.	En la Sección.					Si es o no elegible pa- ra cargos concejales.	Leer.	Escribir.
630	217	Lozano Zuluaga Nicolás	46	Rio	Zapatero	si	si	si
633	218	Maroto Ramirez Anselmo	58	Extramuros	Empleado	no	si	si
634	219	Marco Pascual Cecilio	48	Santa Catalina	Bracero	si	si	si
635	220	Marco Pascual Manuel	59	Largo	id.	si	no	no
»	221	Marqués Rubio Ramón	34	Extramuros	id.	no	si	si
637	222	Martinez Cristobal Valero	51	Bodeguillas	id.	no	no	no
638	223	Martinez Cristobal Vicente	61	id.	id.	si	no	no
641	224	Martinez Lapuerta Eustasio	36	Rio	Comerciante	si	si	si
»	225	Martinez Serrano Benito	60	id.	Posador	no	si	si
643	226	Mate Gomez Nicolás	30	Libertad	Comerciante	no	si	si
644	227	Mate Maestre Hermenegildo	70	id.	Carretero	si	si	si
646	228	Mateo Inoges Francisco	59	Largo	Cura	no	si	si
647	229	Medarde Sanz Pascual	36	Nevera	Bracero	si	no	no
»	230	Melendo Lopez Manuel	25	Santa Catalina	id.	no	no	no
648	231	Melendo Lopez Pablo	33	Bodeguillas	id.	no	no	no
»	232	Menés Martinez José	30	id.	Papelero	no	si	si
»	233	Menés Romanos Mariano	28	Carrel Largo	Bracero	no	no	no
650	234	Molinero Chueca Antonio	54	Libertad	Cerero	si	si	si
651	235	Montañés Guillén Mariano	37	id.	Caminero	no	si	si
652	236	Montero Cristobal Francisco	35	Templarios	Bracero	si	si	si
653	237	Montero Cristobal Gregorio	33	id.	id.	si	no	no
654	238	Montero Erruz Francisco	33	Bodeguillas	id.	si	si	si
656	239	Montero Soriano Francisco	64	Morlanes	Labrador	si	no	no
657	240	Monton Benedi Vicente	47	Libertad	Bracero	si	no	no
658	241	Monton Judez Mariano	44	id.	Comerciante	si	si	si
659	242	Mora Lozano Elias	39	Horno	Bracero	si	no	no
660	243	Morales Gordo Mariano	48	Extramuros	Labrador	no	si	si
662	244	Moreno Cristobal Manuel	35	Arial bajo	id.	si	si	si
663	245	Moreno Cristobal Tomás	38	Cárcel	id.	si	si	si
664	246	Moreno Corral Manuel	57	Arial bajo	Propietario	si	si	si
665	247	Moreno Floren Carlos	43	Largo	Labrador	si	si	si
666	248	Moreno Pascual Victoriano	37	Horno	id.	si	si	si
»	249	Moros Barca Carlos	25	Libertad	Barbero	no	si	si
667	250	Moros Barca Vicente	30	id.	id.	si	si	si
668	251	Moros Duce Antonio	30	Rio	id.	si	si	si
669	252	Moros Parral Leonardo	43	id.	Cafetero	si	si	si
670	253	Moros Parral Sebastian	40	id.	Barbero	si	si	si
671	254	Morte Arguedas Francisco	27	Santa Catalina	Bracero	no	no	no
673	255	Muñoz Tomás Dionisio	34	Libertad	Sastre	no	si	si
674	256	Muñoz Tomás Vicente	36	Nevera	Bracero	no	no	no
675	257	Navarro Bueno Pascual	66	Largo	id.	si	si	si
»	258	Nicolás Velilla Francisco	39	Carrel Largo	Harinero	no	si	si
677	259	Nieto Garcia Vicente	39	Horno	Bracero	si	no	no
678	260	Nuñez Mirallas Pedro	53	Cárcel	id.	no	no	no
679	261	Olivas Marco José	50	Horno	Herrero	si	si	si
681	262	Obensa Ferrer Mariano	42	Libertad	Zapatero	si	si	si
»	263	Padilla Erruz Juan	25	id.	Propietario	no	si	si
683	264	Pardos Perez Antonio	30	Rio	Botero	si	si	si
684	265	Pardos Ortega Modesto	63	Morlanes	Carretero	si	no	no
685	266	Parral Cristobal Justo	41	Cárcel	Alcaide	no	si	si
686	267	Parral Guillen Esteban	50	Templarios	Bracero	si	no	no
688	268	Parral Perez Vicente	28	Santa Catalina	id.	no	no	no
689	269	Pascual Asensio Gregorio	50	Horno	id.	si	no	no
690	270	Pascual Asensio José	37	id.	id.	no	no	no
691	271	Pascual Cortes Raimundo	44	Arial bajo	id.	si	no	no
»	272	Perez Sanchez Gaspar	25	Santa Catalina	id.	no	no	no
692	273	Pascual Judez Manuel	29	Parras	id.	no	no	no
693	274	Pascual Martínez Marcelino	40	id.	id.	no	si	si
696	275	Pascual Trasobares Miguel	68	Libertad	Labrador	si	no	no
697	276	Peña Gil Ignacio	63	Nevera	Bracero	no	no	no



NÚM. DE ORDEN.		APELLIDOS Y NOMBRES	Edad.....	DOMICILIO	PROFESION	SABE		
De la inscripción general.	En la Sección.					Si es o no elegible para cargos concejiles.	Leer.....	Escribir.....
698	277	Peña Gil Manuel	57	Nevera	Bracero	si	no	no
699	278	Peña Larriba José	42	Arial bajo	Carpintero	no	si	si
700	279	Peña Mambona Julian	33	Bodeguillas	Bracero	no	no	no
701	280	Peña Sanchez Manuel	57	Arial bajo	Labrador	si	no	no
703	281	Perez Cortes Ventura	68	Rio	Propietario	si	no	no
»	282	Perez Garcia Basilio	27	Santa Catalina	Tejedor	no	si	si
704	283	Perez Garcia Francisco	62	id.	Propietario	si	no	no
705	284	Perez Garcia Higinio	42	Arial bajo	Labrador	si	no	no
706	285	Perez Gras Manuel	29	id.	Bracero	si	si	si
709	286	Perez Martinez Mariano	66	id.	id.	no	no	no
710	287	Perez Ugedo Atanasio	69	Templarios	Comerciante	si	si	si
711	288	Polo Ibañez Ventura	39	Libertad	Bracero	no	si	si
714	289	Polo Lafuente Miguel	60	Santa Catalina	Labrador	si	no	no
715	290	Polo Menés Prudencio	65	Largo	id.	si	si	si
716	291	Polo Parral Francisco	32	id.	id.	si	si	si
717	292	Revuelta Bartolomé Pedro	40	Libertad	Abogado	si	si	si
719	293	Remacha Arguedas Santiago	43	Arial bajo	Bracero	si	no	no
720	294	Remacha Delgado Silvestre	39	Parras	Albañil	si	si	si
721	295	Remacha Piquero Florencio	69	id.	id.	no	no	no
722	296	Remartinez Bernal Alejo	33	Bodeguillas	Bracero	no	no	no
723	297	Remartinez Bernal Antonio	33	id.	id.	no	no	no
724	298	Remartinez Lozano Jorge	40	Plaza San Martin	id.	no	si	si
728	299	Romanos Lorcas Pascual	29	Arenal	id.	si	si	si
729	300	Romanos Lozano Pascual	30	id.	id.	si	si	si
730	301	Romanos Sabroso Francisco	55	Extramuros	Labrador	si	no	no
»	302	Ruiz Peña Manuel	25	Templarios	Bracero	no	no	no
731	303	Ruiz Polo Gil	52	Arial bajo	Alpargatero	si	si	si
732	304	Sabroso Cristobal Jorge	27	Horno	Bracero	no	no	no
»	305	Sabroso Marco Enrique	25	Largo	id.	no	si	si
733	306	Sabroso Martinez Pascual	51	id.	id.	si	no	no
734	307	Sabroso Morte José	38	Bodeguillas	Molinero	no	si	si
»	308	Sabroso Pascual Francisco	27	Libertad	Bracero	no	si	si
735	309	Sabroso Perez Javier	41	Bodeguillas	id.	si	no	no
737	310	Sanchez Aparicio Manuel	57	Templarios	Labrador	si	no	no
739	311	Sanchez Fernandez Anacleto	32	Santa Catalina	id.	si	no	no
740	312	Sanchez Fuentes Manuel	40	id.	id.	no	no	no
»	313	Sanchez Gomez Pedro	25	Arenal	Sastre	no	si	si
741	314	Sanchez Judez Rudesindo	33	Horno	Bracero	no	no	no
742	315	Sanchez Larena Agustin	60	Arenal	Sastre	si	si	si
743	316	Sanchez Lozano Pascual	36	Horno	Labrador	si	si	si
746	317	Sanchez Moreno Francisco	41	San Martin	Comerciante	si	si	si
747	318	Sanchez Muñoz Pascual	45	id.	Labrador	si	si	si
748	319	Sanchez Sanchez Francisco	43	Rio	Hojalatero	si	si	si
»	320	Sanchez Sanz Dionisio	41	id.	Herrero	si	si	si
750	321	Sanchez Sanz Ignacio	48	id.	id.	si	si	si
751	322	Sanchez Tobajas José	29	Largo	Bracero	no	no	no
752	323	Santaliestra Pardina Manuel	35	Libertad	Comerciante	si	si	si
753	324	Santed Garcia Higinio	51	id.	id.	si	si	si
754	325	Santed Vinuesa Luis	28	id.	id.	no	si	si
755	326	Santed Vinuesa Maximiliano	30	id.	id.	no	si	si
»	327	Sanz Martinez Leoncio	41	Santa Catalina	Harinero	no	si	si
757	328	Sauco Cabrerizo Desiderio	43	Parras	Bracero	no	si	si
759	329	Sauco Garcia Leandro	79	Templarios	id.	si	no	no
»	330	Semper Sierra Ramón	25	Rio	Labrador	no	si	si
760	331	Sicilia Rojo Mariano	45	Arial bajo	Procurador	si	si	si
761	332	Sierra Reta Vicente	43	Libertad	Comerciante	si	si	si
762	333	Sola Gras Ventura	28	Largo	Bracero	no	no	no
763	334	Sola Rincon Hipólito	68	Extramuros	Propietario	si	si	si
764	335	Sola Semper Eusebio	43	Rio	Carpintero	si	si	si
765	336	Soria Pozo Francisco	71	Bodeguillas	Pastor	no	no	no

NÚM. DE ORDEN.

De la inscripción general.
En la Sección.

238	238
239	230
240	240
241	241
242	242
243	243
244	244
246	245
248	246
249	247
250	248
251	249
253	250
254	251
255	252
256	253
257	254
»	255
259	256
261	257
262	258
263	259
265	260
266	261
267	262
268	263
269	264
»	265
273	266
274	267
275	268
276	269
277	270
278	271
279	272
281	273
»	274
284	275
»	276
286	277
287	278
288	279
289	280
290	281
291	282
292	283
293	284
294	285
295	286
296	287
297	288
299	289
300	290
302	291
303	292
304	293
305	294
306	295
»	296
308	297

NÚM. DE ORDEN.		APELLIDOS Y NOMBRES	Edad.	DOMICILIO	PROFESION	Si es o no elegible para cargos concejiles.	SABE	
De la inscripción general.	En la Sección.						Luce.	Escriba.
766	337	Soriano Enguita Pascual	43	Santa Catalina	Bracero	si	no	no
767	338	Soriano Remartinez Manuel	48	Extramuros	Empleado	no	si	si
768	339	Soriano Semper Ramon	45	Arial bajo	Labrador	si	si	si
769	340	Soriano Tomás Antonio	42	Bodeguillas	Bracero	no	no	no
771	341	Taberné Guillén Pascual	36	Rio	Sillero	si	si	si
772	342	Taberné Guillén Santiago	45	Libertad	id.	si	si	si
"	343	Tarragona Casado Tomás	60	Largo	Labrador	no	si	si
"	344	Tarodo de Pedro Salvador	28	Extramuros	Bracero	no	si	si
774	345	Teba Esteban Mateo	30	Cárcel	id.	no	no	no
775	346	Tejero Monge Francisco	52	Extramuros	id.	no	no	no
776	347	Tomás Aznar Gil	47	Parras	id.	no	no	no
778	348	Trigo Garcia Salvador	36	Libertad	Veterinario	si	si	si
781	349	Ugedo Cebolla Nicasio	45	id.	Comerciante	si	si	si
782	350	Vinuesa Alcantar Benito	28	Rio	Sastre	no	si	si
784	351	Vicente Lora Emilio	55	San Martin	Empleado	no	si	si
785	352	Vicioso Santa Maria Vicente	28	Rio	Molinero	no	si	si
"	353	Zapata Romero Vicente	62	Libertad	Bracero	no	no	no

ATECA-4