

Dirección General del Instituto Geográfico y Estadístico

Rectificación del Censo electoral correspondiente al año 1916, ordenada por R. D. de 21 de febrero de 1910

Término municipal de **SISAMÓN**

Sección única.

Lista definitiva de los electores de dicha Sección, formada en virtud de lo que dispone el art. 9.º del citado R. D., reformado por el de 5 de abril de 1915.

N.º de orden en la Sección	APELLIDOS Y NOMBRE DEL ELECTOR	EDAD (en años)	DOMICILIO CALLE (Ó PLAZA, ETC.) Y NÚMERO DE LA CASA	PROFESIÓN, OFICIO Ó OCUPACIÓN	¿Es elector?
1	Aparicio Hernández Emeterio	63	Eras, 19	Labrador	Si
2	Aparicio Mendoza Jesús	39	Muela, 17	Id.	No
3	Aparicio Mendoza Pedro	44	Eras, 20	Id.	Si
4	Aragón Calmarza Lorenzo	29	Id., 18	Pastor	No
5	Aragón García Hipólito	48	Muela, 8	Id.	No
6	Aragón García Juan	45	Marimuedra, 1	Id.	Si
7	Aragón García Liberato	58	Eras, 8	Labrador	No
8	Aragón Hernández Florentino	61	Marimuedra, 1	Pastor	No
9	Aragón Lozano Hermenegildo	35	Id., 6	Labrador	Si
10	Aragón Monge Nicolás	41	Muela, 1	Id.	Si
11	Aragón Ruiz Manuel	34	Fuente, 5	Pastor	No
12	Aragón Lozano Manuel	32	Barón, 8	Labrador	No
13	Aragón Burgos Antonio	28	Fuente, 5	Id.	Si
14	Aragón Lozano Nicolás	25	Nueva, 19	Id.	Si
15	Atregui Pérez Antonio	46	Id., 5	Carpintero	No
16	Burgos Ruiz Benjamín	32	Barrio Nuevo, 22	Labrador	Si
17	Burgos Marco Pedro	45	Cantarranas, 15	Id.	No
18	Burgos Ruiz Custodio	25	Nueva, 15	Id.	No
19	Castejón Bartolomé Bartolomé	37	Barrio Nuevo, 10	Id.	Si
20	Castejón Hernández Pedro	68	Id., 24	Id.	No
21	Castejón Marco Ildefonso	45	Id., 4	Jornalero	No
22	Cebolla García Pedro	67	Fuente, 8	Id.	No
23	Clarés García Gabino	42	Cantarranas, 3	Id.	Si
24	Escolano Escolano Domingo	68	Barrio Nuevo, 9	Labrador	No
25	Escolano Hernández Ildefonso	44	Fuente, 11	Id.	Si
26	Escolano Pérez Marcelino	69	Id., 10	Id.	No
27	Escolano Cebolla Marcos	31	Barrio Nuevo, 9	Jornalero	Si
28	Escolano Pacheco Pascual	30	Fuente, 16	Id.	Si
29	Escuder López Manuel	42	Eras, 21	Id.	No
30	Escuder Mateo Joaquín	34	Barón, 6	Id.	Si
31	Escuder López Robustiano	26	Cantarranas, 11	Pastor	No
32	Espeja Latrero Máximo	60	Eras, 6	Labrador	Si
33	Espeja Saicho Juan Lorenzo	34	Muela, 19	Id.	Si
34	Espeja Monge Vicente	29	Id., 13	Id.	Si
35	Gállego Durán Miguel	31	Muela, 16	Albañil	No
36	García Aragón Gregorio	61	Marimuedra, 7	Pastor	Si
37	García Díaz Gil	62	Barrio Nuevo, 23	Labrador	Si
38	García Hernández Florentín	48	Eras, 2	Id.	Si
39	García Marco Pedro	43	Barrio Nuevo, 7	Guarda	Si
40	García Orna Valentín	55	Muela, 11	Pastor	Si
41	García Yagüe Gabino	50	Eras, 7	Labrador	Si
42	García Cebolla Pedro	33	Barrio Nuevo, 23	Id.	Si
43	García Cebolla Cesáreo	25	Nueva, 3	Jornalero	Si
44	García Herrero Zacarías	29	Muela, 5	Id.	Si
45	García Velázquez Tomás	25	Eras, 10	Labrador	Si
46	Giménez González Eloy	71	Muela, 4	Sacerdote	Si
47	Gutiérrez Casado Pascual	60	Cantarranas, 2	Albañil	Si
48	Hernández Escolano Juan	38	Eras, 3	Labrador	Si
49	Hernández Aparicio Julián	70	Id., 4	Id.	No
50	Hernández Aparicio Mariano	77	Fuente, 3	Id.	Si

N.º de orden en la Sección	APELLIDOS Y NOMBRE DEL ELECTOR	EDAD (años)	DOMICILIO CALLE (Ó PLAZA, ETC.) Y NÚMERO DE LA CASA	PROFESIÓN, OFICIO Ó OCUPACIÓN	N.º de orden en la Sección
51	Hernández Bueno Francisco	47	Eras, 13	Labrador	111
52	Hernández Bueno Joaquín	52	Cantarranas, 24	Id.	112
53	Hernández Escolano Cirilo	28	Eras, 3	Id.	113
54	Hernández Escolano Jerónimo	36	Fuente, 12	Id.	114
55	Hernández Escolano Vicente	39	Eras, 3	Id.	115
56	Hernández Mendoza Domingo	50	Fuente, 1	Id.	116
57	Hernández Mendoza Gabino	46	Muela, 18	Id.	117
58	Hernández Mendoza Sebastián	38	Fuente, 20	Id.	118
59	Hernández Palacios Joaquín	41	Id., 17	Id.	119
60	Hernández Palacios Julián	29	Eras, 4	Id.	120
61	Hernández Palacios Pedro	45	Muela, 15	Id.	121
62	Hernández Polo Antonio	40	Fuente, 22	Id.	122
63	Hernández Polo Juan Vicente	46	Id., 26	Id.	123
64	Hernández Polo Pedro Elías	34	Id., 26	Id.	124
65	Larena Romero Justo	36	Eras, 16	Id.	125
66	Lozano Orna Aniceto	46	Barrio Nuevo, 28	Pastor	126
67	Marco Yagüe Pascasio	58	Id., 20	Labrador	127
68	Marco Yagüe José	38	Muela, 22	Id.	128
69	Marco Bartolomé Leandro	49	Barrio Nuevo, 11	Id.	129
70	Marco Mendoza Ignacio	27	Nueva, 20	Id.	130
71	Martínez Yagüe Francisco	78	Id., 15	Id.	131
72	Martínez Aparicio Félix	29	Cantarranas, 13	Id.	
73	Martínez Jiménez Manuel	42	Fuente, 3	Jornalero	
74	Marruedo Gil Juan	59	Cantarranas, 22	Labrador	
75	Marruedo Nieto Julián	43	Id., 1	Id.	
76	Marruedo Polo Vicente	70	Barrio Nuevo, 71	Id.	
77	Marruedo Burgos Valeriano	27	Fuente, 20	Id.	
78	Marruedo Sanz Marcelo	25	Cantarranas	Id.	
79	Mendoza Bartolomé Marcelino	35	Fuente, 19	Id.	
80	Mendoza Cebolla Lorenzo	47	Barón, 4	Id.	
81	Mendoza Cebolla Rafael	60	Muela, 3	Id.	
82	Mendoza Larena Juan Antonio	51	Barrio Nuevo, 13	Id.	
83	Mendoza Larena Pablo	41	Cantarranas, 9	Id.	
84	Mendoza Larena Sebastián	42	Barrio Nuevo, 14	Id.	
85	Mendoza Martínez Crescencio	34	Eras, 7	Id.	
86	Mendoza Mendoza Benito	53	Barrio Nuevo, 20	Id.	
87	Mendoza Mendoza Pedro	47	Id., 14	Id.	
88	Mendoza Mendoza Remigio	60	Id., 4	Id.	
89	Mendoza Mendoza Ignacio	63	Eras, 17	Id.	
90	Mendoza Mendoza Zacarías	34	Muela, 3	Id.	
91	Mendoza Monge Agustín	50	Barrio Nuevo, 1	Id.	
92	Mendoza Monge Mariano	41	Id., 16	Id.	
93	Mendoza Peña Juan	59	Id., 30	Id.	
94	Mendoza Pérez Ramón	77	Muela, 10	Id.	
95	Mendoza Sánchez Jerónimo	72	Barrio Nuevo, 3	Id.	
96	Mendoza Hernández José	32	Eras, 14	Id.	
97	Mendoza Bartolomé Joaquín	30	Nueva, 30	Id.	
98	Mendoza Saicho Manuel	27	Muela, 8	Id.	
99	Mendoza Bartolomé Antonio	26	Nueva, 4	Id.	
100	Mendoza Mendoza Anacleto	25	Cantarranas, 14	Id.	
101	Monge Mazo Benito	45	Muela, 16	Id.	
102	Monge Mazo Timoteo	50	Cantarranas, 26	Id.	
103	Monge Yagüe Higinio	50	Muela, 21	Id.	
104	Monge Aparicio Andrés	31	Cantarranas, 18	Id.	
105	Monge Marruedo Eloy	26	Id., 20	Id.	
106	Nieto Marruedo Román	49	Id., 14	Id.	
107	Nieto Monge Felipe	73	Id.	Jornalero	
108	Orna Lanero Bruno	51	Barrio Nuevo, 25	Id.	
109	Orna Lanero Doroteo	42	Eras, 15	Herrero	
110	Pérez Bartolomé Victoriano	30	Cantarranas, 21	Pastor	

N.º de orden en la Sección
111
112
113
114
115
116
117
118
119
120
121
122
123
124
125
126
127
128
129
130
131

C
por es

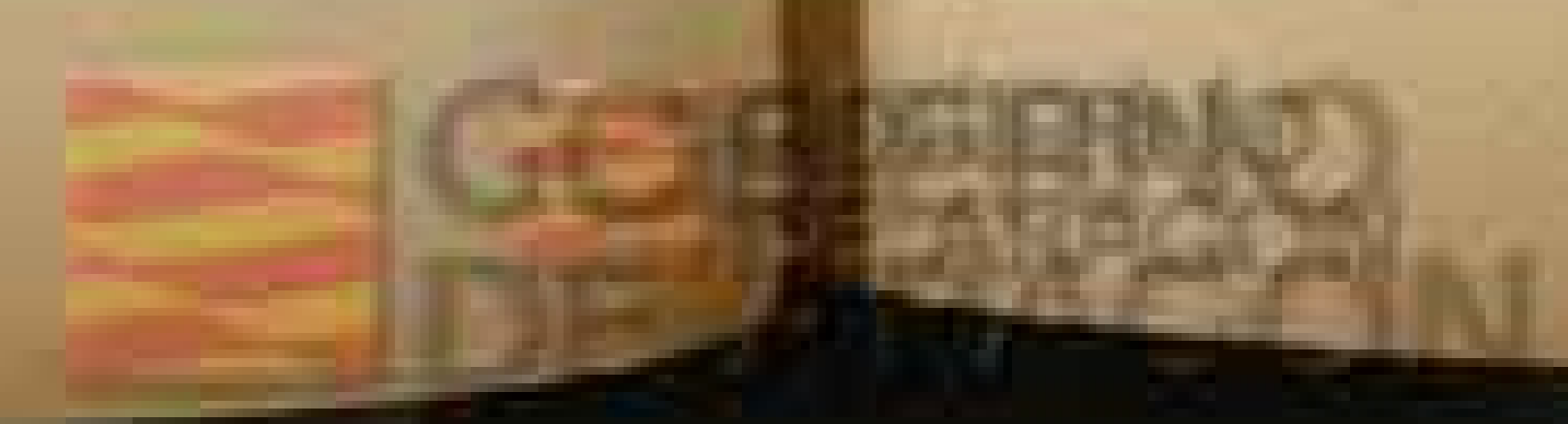

DE LA PROVINCIA DE ZARAGOZA

N.º de orden en la Sección	APELLIDOS Y NOMBRE DEL ELECTOR	EDAD (en años cumplidos)	DOMICILIO CALLE (Ó PLAZA, ETC.) Y NÚMERO DE LA CASA	PROFESIÓN, OFICIO Ó OCUPACIÓN	¿Falta por ser elector?
111	Romero Jerónimo	51	Fuente, 6	Pastor	No
112	Romero Anadón Mariano	25	Id., 7	Id.	No
113	Ruiz Mendoza Escudo	55	Cantarranas, 8	Labrador	No
114	Sancho Yagüe Jenaro	49	Muela, 13	Id.	No
115	Sancho Yagüe Pascual	46	Eras, 12	Id.	Si
116	Sancho Espeja Jenaro	25	Muela, 14	Id.	No
117	Trigo Escuder Pedro	29	Nueva, 21	Id.	Si
118	Sicilia Escuder José	34	Marimuedra, 3	Jornalero	No
119	Utrilla Rodríguez Teodoro	47	Fuente, 3	Labrador	Si
120	Yagüe Aparicio Emeterio	42	Id., 13	Id.	Si
121	Yagüe Aparicio Juan	45	Eras, 1	Id.	Si
122	Yagüe Lucas	63	Barón, 6	Pastor	Si
123	Yagüe Hernandez Eusebio	49	Eras, 10	Labrador	Si
124	Yagüe Martínez Atilano	57	Fuente, 18	Jornalero	No
125	Yagüe Martínez Toribio	52	Barón, 10	Labrador	No
126	Yagüe Aragón José	29	Marimuedra, 6	Id.	No
127	Yagüe Mendoza Manuel (1.º)	41	Cantarranas, 4	Id.	No
128	Yagüe Mendoza Manuel (2.º)	32	Id., 1	Herrero	Si
129	Yagüe Mendoza Vicente	31	Fuente, 6	Labrador	Si
130	Yagüe Yagüe Prudencio	27	Id., 8	Id.	No
131	Yagüe Aragón Tomás	26	Marimuedra, 7	Id.	No

CERTIFICO: Que la lista que precede es la definitiva de electores de esta Sección, por estar conforme con la copia de la misma, remitida por el Jefe provincial de Estadística.

V.º B.º
El Presidente,

El Secretario,



DE LA PROVINCIA DE BARCELONA

NUMERO DE LA SECCION	DESCRIPCION DE LA SECCION	NUMERO DE LA SECCION	DESCRIPCION DE LA SECCION
1	...	111	...
2	...	112	...
3	...	113	...
4	...	114	...
5	...	115	...
6	...	116	...
7	...	117	...
8	...	118	...
9	...	119	...
10	...	120	...
11	...	121	...
12	...	122	...
13	...	123	...
14	...	124	...
15	...	125	...
16	...	126	...
17	...	127	...
18	...	128	...
19	...	129	...
20	...	130	...
21	...	131	...
22	...	132	...
23	...	133	...
24	...	134	...
25	...	135	...
26	...	136	...
27	...	137	...
28	...	138	...
29	...	139	...
30	...	140	...
31	...	141	...
32	...	142	...
33	...	143	...
34	...	144	...
35	...	145	...
36	...	146	...
37	...	147	...
38	...	148	...
39	...	149	...
40	...	150	...
41	...	151	...
42	...	152	...
43	...	153	...
44	...	154	...
45	...	155	...
46	...	156	...
47	...	157	...
48	...	158	...
49	...	159	...
50	...	160	...

...

El Secretario

El Presidente



Dir...

Rectificaci...

Término mun...

Lista

N.º de la Sección	AP
1	A
2	A
3	A
4	A
5	A
6	A
7	A
8	A
9	A
10	A
11	A
12	A
13	A
14	A
15	A
16	A
17	A
18	A
19	A
20	A
21	A
22	A
23	A
24	B
25	B
26	B
27	B
28	B
29	B
30	B
31	B
32	B
33	C
34	C
35	C
36	C
37	C
38	C
39	D
40	E
41	E
42	E
43	E
44	E
45	E
46	E
47	E
48	E
49	E
50	E