

# BORJA. — (Consta de 4 Secciones). — Sección 1.ª

LISTA de los electores de este Municipio, que se publica á los efectos del párrafo 3.º del artículo 16 de la Ley de 26 de Junio de 1890.

## RECTIFICACION DE 1904

Número de orden	En la Sección	APELLIDOS Y NOMBRES	Edad	DOMICILIO	PROFESIÓN	SABER		
						Si era no elegible por razón de los cargos concejales	Letra	Escritura
73	1	Abán Gómez Lorenzo	38	Concepción	Del campo	Si	Si	Si
52	2	Aguilera Zueco Gregorio	48	Mayor	Labrador	Si	Si	Si
21	3	Albericio Serrate Conrado	41	Barrio Verde	Del campo	Si	No	No
131	4	Alda Pablo Teodoro	46	Caruicerías	Zapatero	Si	Si	Si
*	5	Alfaro Malumbres Joaquín	33	Mayor	Propietario	Si	Si	Si
*	6	Almao Aguilera Ramón	32	Escárate	Labrador	Si	Si	Si
*	7	Almao Corellano Manuel	66	Manero	Del campo	Si	Si	Si
85	8	Almao Martínez Mariano	59	Barrio Verde	Labrador	Si	No	No
40	9	Almao Tejero Félix	55	Santa Cristina	Id.	Si	No	No
*	10	Almao Urchaga Santos	26	Id.	Del campo	Si	Si	Si
57	11	Andia Almao Jorge	52	Heredia	Labrador	Si	Si	Si
*	12	Andia Castellot Félix	31	Cuatro Esquinas	Del campo	Si	Si	Si
*	13	Andia Falcón Miguel	34	Capuchinos	Del comercio	Si	Si	Si
*	14	Aranda Palacín Melchor	52	Concepción	Caminero	Si	Si	Si
*	15	Araus Chies Rodolfo	40	Mayor	Propietario	Si	Si	Si
30	16	Arcos Chueca Domingo	40	Constitución	Del campo	Si	Si	Si
87	17	Arcos Sancho Martín	69	Belén	Id.	Si	Si	Si
*	18	Arilla Borobia Sixto	36	Mayor	Zapatero	Si	Si	Si
*	19	Arilla Cruz Segundo	37	Id.	Del campo	Si	Si	Si
1	20	Arilla Felipe Alejandro	60	Manero	Id.	Si	No	No
*	21	Arilla Lara Bonifacio	28	Mayor	Sillero	Si	Si	Si
*	22	Arilla Sola Andrés	32	Concepción	Del campo	Si	No	No
124	23	Aznar Aguerri Valero	53	Id.	Id.	Si	Si	Si
136	24	Aznar Aguerri Simeón	56	Id.	Id.	Si	Si	Si
39	25	Aznar Ballesta Francisco	68	Cuatro Caños	Id.	Si	No	No
*	26	Aznar Belsué Sebastián	36	Mayor	Id.	Si	Si	Si
60	27	Aznar Berges Juan	43	Santa Cristina	Id.	Si	No	No
52	28	Aznar Custardoy Aniceto	54	Cuatro Caños	Id.	Si	No	No
*	29	Aznar Giménez Hermenegildo	27	Id.	Id.	Si	No	No
80	30	Aznar Giménez Melchor	40	Mayor	Id.	Si	No	No
*	31	Aznar Giménez Ramón	25	Concepción	Id.	Si	Si	Si
89	32	Aznar Lardiés Miguel	55	Belén	Propietario	Si	Si	Si
*	33	Aznar Peña Juan	29	Barrio Verde	Del campo	Si	No	No
96	34	Aznar Ruiz Juan	46	Concepción	Id.	Si	No	No
111	35	Aznar Zardoña Pedro	54	Santa Cristina	Id.	Si	No	No
*	36	Ballesta Murillo Severino	38	Escárate	Id.	Si	No	No
201	37	Ballesta Romanos Máximo	51	Santa Cristina	Carpintero	Si	Si	Si
194	38	Ballesta Sangüesa José	42	Barrio Nuevo	Del campo	Si	Si	Si
199	39	Belió Alda Leoncio	47	Belén	Id.	Si	No	No
*	40	Belió Pablo Pedro	28	Mayor	Id.	Si	Si	Si
163	41	Belsué Catarecha Bernabé	51	Id.	Id.	Si	Si	Si
*	42	Belsué Chueca Romualdo	28	Paseo	Id.	Si	Si	Si
*	43	Belsué Gil Bonifacio	31	Mayor	Id.	Si	Si	Si
216	44	Belsué Jaca Patricio	60	Id.	Id.	Si	No	No
*	45	Belsué S. Martín Rudesindo	28	Paseo	Comercio	Si	Si	Si
156	46	Belsué Viamonte Juan	72	Id.	Del campo	Si	Si	Si
154	47	Berges Aznar Antonio	72	Barrio Verde	Labrador	Si	Si	Si
233	48	Berges Aznar Sixto	64	Cuatro Caños	Id.	Si	No	No
*	49	Berges Aznar Valentín	36	Belén	Id.	Si	No	No
174	50	Berges Giménez Esteban	44	Mayor	Del campo	Si	No	No
*	51	Berges S. Martín Miguel	44	Barrio Verde	Labrador	Si	No	No
*	52	Berna Lasierra Tomás	52	Mayor	Procurador	Si	Si	Si
160	53	Bona Giménez Blas	74	Martín Sierra	Sastre	Si	Si	Si
*	54	Bona Morales Ponciano	36	Concepción	Albañil	Si	Si	Si
247	55	Bona Tabuena Zacarías	41	Belén	Del campo	Si	No	No
152	56	Bonel Trivez Ambrosio	58	Mayor	Id.	Si	No	No
151	57	Bonel Trivez Antonio	55	Id.	Id.	Si	No	No
209	58	Borja Escolano Narciso	66	Id.	Id.	Si	No	No
153	59	Borobia Lajusticia Aniceto	55	Barrio Verde	Id.	Si	Si	Si
*	60	Borobia Viana Ramón	28	Escárate	Id.	Si	Si	Si

Número de orden		APELLIDOS Y NOMBRES	Edad	DOMICILIO	PROFESIÓN	SADE		
De la inscripción ó de la general	En la Sección					Si usó o no elegible por razones conexas	Leer	Escritura
185	61	Buisán Tejero Felipe	46	Mayor	Del campo	Si	Si	Si
"	62	Casanova Merino Alejandro	82	Carnicerías	Cesante	Si	Si	Si
344	63	Casanova Pellicer Tomás	56	Pelinas	Carpintero	Si	Si	Si
283	64	Cascán Alda Florencio	38	Belén	Panadero	Si	Si	Si
"	65	Castellot Arilla Gregorio	25	Id.	Del campo	Si	No	No
289	66	Castellot Gabás Jerónimo	47	Santo Domingo	Id.	Si	No	No
313	67	Castellot Gabás Manuel	54	Belén	Id.	Si	No	No
"	68	Castellot Gracia Cirilo	36	Escárate	Albañil	Si	Si	Si
268	69	Castro Costardoy Doroteo	58	Martín Sierra	Carpintero	Si	Si	Si
250	70	Castro Lucientes Aniceto	62	Santo Domingo	Guarnicionero	Si	Si	Si
"	71	Castro Ortego Faustino	28	Id.	Id.	Si	Si	Si
"	72	Catarecha Giménez Benigno	33	Id.	Jornalero	Si	Si	Si
259	73	Catarecha Giménez Blas	41	Escárate	Industrial	Si	Si	Si
"	74	Celiméndiz Catarecha Juan	28	Barrio Verde	Del campo	Si	No	No
"	75	Celiméndiz Catarecha Rufino	25	Id.	Id.	Si	Si	Si
342	76	Celiméndiz Lorente Severo	54	Mayor	Hilador	Si	Si	Si
351	77	Celiméndiz Soriano Isidoro	51	Santa Critina	Del campo	Si	No	No
"	78	Celiméndiz Soriano Liborio	62	Barrio Verde	Id.	Si	No	No
"	79	Clavel Alda Luis	28	Santo Domingo	Zapatero	Si	Si	Si
249	80	Clavel Royo Andrés	52	Id.	Id.	Si	Si	Si
251	81	Colás Montañana Antonio	48	Mayor	Confitero	Si	Si	Si
338	82	Compans Pellicer Santos	71	Id.	Hojalatero	Si	Si	Si
"	83	Compans Salesa Luis	34	Id.	Sastre	Si	Si	Si
285	84	Cuber Herrera Félix	68	Constitución	Propietario	Si	Si	Si
324	85	Cuber Herrera Pascual	71	Escárate	Comercio	Si	Si	Si
"	86	Cuber Ortego Benito	30	Constitución	Id.	Si	Si	Si
"	87	Chueca Aguilera Dionisio	38	Carretero	Albañil	Si	Si	Si
366	88	Chueca Alejalde Lorenzo	77	Mayor	Propietario	Si	Si	Si
372	89	Chueca Ruiz Ignacio	40	Id.	Del campo	Si	Si	Si
373	90	Domínguez Domínguez Andrés	52	Belén	Pastor	Si	Si	Si
"	91	Domínguez Domínguez Vicente	36	Mayor	Id.	Si	No	No
"	92	Domínguez Pardo Clemente	26	Belén	Del campo	Si	Si	Si
"	93	Domínguez Viana Justo	25	Id.	Id.	Si	No	No
"	94	Embán Flores Feliciano	28	Concepción	Id.	Si	No	No
391	95	Enciso Segura Juan	47	Pelinas	Blanquero	Si	No	No
"	96	Escolano Pablo Inocencio	40	Heredia	Del campo	Si	No	No
"	97	Escolano Sánchez Justo	34	Pelinas	Id.	Si	No	No
428	98	Fábregas Castellot Pascual	39	Belén	Albañil	Si	Si	Si
410	99	Ferrández Estage Emilio	58	Constitución	Propietario	Si	Si	Si
"	100	Ferrández Gutiérrez Agustín	26	Barrio Verde	Del campo	Si	Si	Si
414	101	Ferrández Navarro Eugenio	39	Barrio Nuevo	Id.	Si	No	No
439	102	Ferrández Reinaldos Saturnino	56	Barrio Verde	Id.	Si	Si	Si
429	103	Ferrández Sanmartín Pascual	40	Barrio Nuevo	Id.	Si	Si	Si
419	104	Ferrández Tabuena Felipe	61	Santa Cristina	Id.	Si	No	No
438	105	Ferrández Zardoya Pedro	48	Barrio Nuevo	Id.	Si	No	No
"	106	Foncillas Ibáñez Santos	67	Mayor	Militar	Si	Si	Si
"	107	Fouquet Burró Antonio	26	Constitución	Barbero	Si	Si	Si
"	108	Fraille Sanz Manuel	39	Capuchinos	Tratante	Si	Si	Si
"	109	Franco Ferrer Hilario	35	Heredia	Herrero	Si	Si	Si
"	110	Fuertes Chueca Domingo	27	Mayor	Escribiente	Si	Si	Si
"	111	Fuertes Chueca Rafael	25	Id.	Barbero	Si	Si	Si
"	112	Galé Lacámara Mariano	45	Paseo	Empleado	Si	Si	Si
464	113	Galindo Celiméndiz Benito	55	Constitución	Del campo	Si	Si	Si
461	114	Galindo Castellot Félix	50	Carnicerías	Zapatero	Si	Si	Si
556	115	Galindo Castellot Ildfonso	58	Id.	Sastre	Si	Si	Si
"	116	Galindo Pelacho José	30	Id.	Id.	Si	Si	Si
496	117	García Carreter Gregorio	69	Cuatro Caños	Alpargatero	Si	No	No
"	118	García Moreno Malaquías	41	Mayor	Procurador	Si	Si	Si
"	119	García Ortín Antonino	27	Carretero	Comisionista	Si	Si	Si
"	120	Garitagoitia Antolin José	42	Carnicerías	Empleado	Si	Si	Si

Número de orden	
De la inscripción ó de la general	En la Sección

447	121
"	122
"	123
"	124
"	125
"	126
502	127
523	128
474	129
463	130
472	131
"	132
532	133
"	134
503	135
"	136
564	137
568	138
"	139
572	140
576	141
585	142
"	143
"	144
"	145
605	146
"	147
"	148
633	149
639	150
603	151
"	152
"	153
632	154
622	155
"	156
737	157
766	158
"	159
735	160
738	161
720	162
690	163
"	164
"	165
743	166
734	167
693	168
"	169
"	170
637	171
700	172
705	173

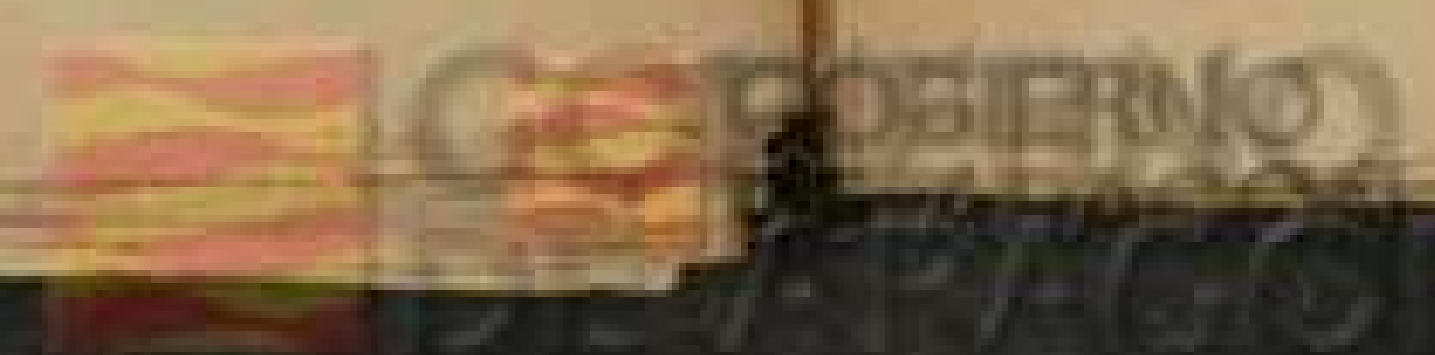

Número de orden	Edad	APELLIDOS Y NOMBRES	DOMICILIO	PROFESIÓN	SABER		
					Si es o no elegible para cargos concejiles	Letra	Escritura
447	121	Gabás Martínez Aniceto	57 Barrio Nuevo	Del campo	Si	Si	Si
»	122	Gayo Barrero Pedro	51 Mayor	Comercio	Si	Si	Si
»	123	Giménez Abad Constantino	50 Carretero	Jornalero	Si	Si	Si
»	124	Giménez Aznar Félix	42 Barrio Verde	Del campo	Si	Si	Si
»	125	Giménez Aznar Manuel	26 Santa Cristina	Id.	Si	No	No
»	126	Giménez Ferrández Ignacio	35 Belén	Id.	Si	No	No
502	127	Giménez Setián José	49 Santa Cristina	Propietario	Si	Si	Si
523	128	Gómez Almagro Manuel	71 Barrio Nuevo	Del campo	Si	Si	Si
474	129	Gómez Belsué Evaristo	58 Barrio Verde	Id.	Si	Si	Si
463	130	González Ferrández Baltasar	43 Cuatro Caños	Pintor	Si	Si	Si
472	131	González Martínez Dionisio	77 Id.	Propietario	Si	Si	Si
»	132	González Soriano Ponciano	61 Pelinas	Del campo	Si	No	No
532	133	Gracia Bailón Protasio	52 Constitución	Cura párroco	Si	Si	Si
»	134	Gracia Sánchez Mariano	35 Pelinas	Del campo	Si	Si	Si
503	135	Gracia Sanmartín José	52 Id.	Id.	Si	No	No
»	136	Gurrial Sánchez Inocencio	35 Martín Sierra	Id.	Si	No	No
564	137	Hernando Pereda Félix	53 Concepción	Carpintero	Si	Si	Si
568	138	Huerta Aguerri Paulino	66 Escárate	Del campo	Si	No	No
»	139	Huerta Martínez Luis	35 Pelinas	Id.	Si	Si	Si
572	140	Jaca García Benito	42 Santa Cristina	Id.	Si	No	No
576	141	Jaca García Francisco	41 Concepción	Sillero	Si	Si	Si
585	142	Jaca García Pablo	39 Belén	Del campo	Si	No	No
»	143	Labordeta Casaus Matías	33 Santo Domingo	Confitero	Si	Si	Si
»	144	Lacleta Sáinz Hilario	25 Carretero	Sillero	Si	Si	Si
»	145	Lafoz Galés Manuel	37 Martín Sierra	Farmacéutico	Si	Si	Si
»	146	Lafuente Pérez Teodoro	42 Concepción	Escribano Hab.º	Si	Si	Si
605	147	Lafuente Taboena Benito	49 Tringuete	Del campo	Si	Si	Si
»	148	Lajusticia Castel Pablo	36 Cuatro Caños	Id.	Si	No	No
»	149	Lajusticia Embúo Gregorio	25 Escárate	Id.	Si	No	No
633	150	Lajusticia Sancho Juan	47 Paseo	Herrero	Si	Si	Si
639	151	Lajusticia Sancho Manuel	46 Pelinas	Escribiente	Si	Si	Si
603	152	Logroño Embúo Benito	79 Heredia	Del campo	Si	No	No
»	153	Logroño Sancho José	25 Id.	Id.	Si	No	No
»	154	López Duarte Juan Pablo	36 Mayor	Fideero	Si	Si	Si
»	155	López Lacleta Lorenzo	30 Id.	Comercio	Si	Si	Si
632	156	López Lajusticia Juan	46 Constitución	Empleado	Si	Si	Si
622	157	López Larraya Gerardo	64 Carnicerías	Propietario	Si	Si	Si
»	158	López Rodrigo Francisco	27 Id.	Abogado	Si	Si	Si
737	159	Magdalena Lahera Manuel	66 Pelinas	Alpargatero	Si	No	No
766	160	Martín Aparicio Ramón	48 Constitución	Zapatero	Si	Si	Si
»	161	Martín Jaunsarás Ramón	27 Id.	Id.	Si	Si	Si
735	162	Martínez Aguilera Manuel	57 Id.	Labrador	Si	Si	Si
738	163	Martínez Bernal Tiburcio	63 Mayor	Comercio	Si	Si	Si
720	164	Martínez Foncillas José	40 Santo Domingo	Procurador	Si	Si	Si
690	165	Martínez Goñi Cayetano	42 Martín Sierra	Empleado	Si	Si	Si
»	166	Martínez Jareño Pedro	46 Santo Domingo	Comercio	Si	Si	Si
»	167	Martínez Lacambra Daniel	31 Constitución	Telegrafista	Si	Si	Si
743	168	Martínez Lázaro Manuel	65 Escárate	Labrador	Si	No	No
734	169	Martínez Marquina Mariano	42 Martín Sierra	Zapatero	Si	Si	Si
693	170	Martínez Mendiri Eusebio	45 Constitución	Ministrante	Si	Si	Si
»	171	Martínez Navarro Patricio	25 Martín Sierra	Del campo	Si	Si	Si
»	172	Martínez Tena Teodoro	29 Mayor	Comercio	Si	Si	Si
»	173	Martínez Tena Ventura	39 Concepción	Id.	Si	Si	Si
»	174	Marzol Barrios Victorio	45 Mayor	Médico	Si	Si	Si
786	175	Mantud Lorente Vicente	61 Belén	Del campo	Si	No	No
»	176	Mainar Barnolas Manuel	27 Paseo	Escribano	Si	Si	Si
»	177	Mendiri Taboena Gerardo	33 Carnicerías	Profesor	Si	Si	Si
637	178	Merle Andrés Esteban	67 Santa Cristina	Del campo	Si	No	No
700	179	Merle Andrés Eusebio	67 Barrio Nuevo	Id.	Si	No	No
705	180	Merle García Faustino	46 Id.	Id.	Si	Si	Si

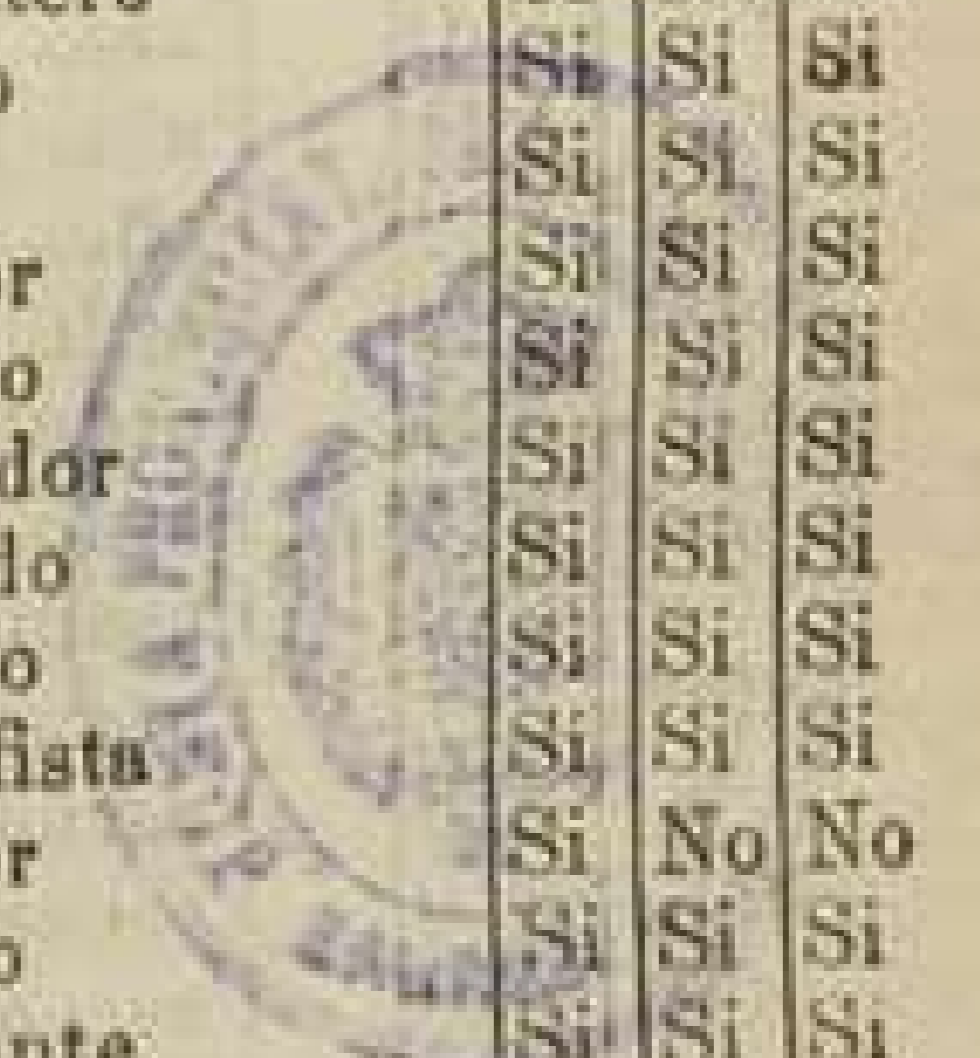

Número de orden	En la Inscripción	APELLIDOS Y NOMBRES	Edad	DOMICILIO	PROFESIÓN	SANE			Número de orden
						Si es o no apto para cargos concejales	Letra	Letra	
742	181	Merle García Mariano	41	Santa Cristina	Del campo	Si	Si	Si	
	182	Merle García Teodoro	38	Belén	Id.	Si	Si	Si	
744	183	Miguel Aperte Manuel	71	Escárate	Labrador	Si	Si	Si	
	184	Montorio Gómez Hilario	37	Concepción	Rastrillador	Si	Si	Si	
762	185	Montorio Lajostibia Salvador	70	Mayor	Comercio	Si	Si	Si	930
	186	Morales Arántegui Florentín	54	Santo Domingo	Zapatero	Si	Si	Si	882
	187	Moreno Martínez Cándido	32	Mayor	Coadjutor	Si	Si	Si	906
	188	Moros Aznar Manuel	61	Santo Domingo	Del campo	Si	No	No	951
680	189	Murillo Arilla Andrés	54	Belén	Id.	Si	No	No	909
693	190	Murillo Arilla Esteban	30	Barrio Verde	Id.	Si	No	No	
754	191	Murillo Arilla Manuel	60	Barrio Nuevo	Id.	Si	Si	Si	
	192	Murillo Belsué Julián	27	Id.	Id.	Si	Si	Si	1042
	193	Murillo Bona Manuel	30	Concepción	Id.	Si	No	No	990
	194	Murillo Bona Timoteo	35	Id.	Id.	Si	No	No	
721	195	Murillo González Justo	43	Escárate	Herrero	Si	Si	Si	1018
724	196	Murillo Giménez Justo	47	Cuatro Caños	Industrial	Si	Si	Si	1030
	197	Murillo Navarro Julián	35	Paseo	Calderero	Si	Si	Si	1002
703	198	Murillo Pablo Félix	74	Carretero	Labrador	Si	Si	Si	1034
763	199	Murillo Vicente Hipólito	59	Escárate	Id.	Si	No	No	1029
745	200	Murillo Vicente Mariano	57	Id.	Id.	Si	No	No	
807	201	Navarro Rueda Hilario	42	Santo Domingo	Del campo	Si	No	No	1050
804	202	Nogués Aguilera Francisco	55	Id.	Abogado	Si	Si	Si	996
820	203	Nogués Aguilera Rafael	45	Concepción	Id.	Si	Si	Si	1621
	204	Nogués Buisan Valentín	34	Belén	Del campo	Si	No	No	1049
	205	Nogués Gabás Ricardo	29	Manero	Id.	Si	Si	Si	
779	206	Nogués Magdalena Bernardino	54	Id.	Id.	Si	Si	Si	
810	207	Nogués Milagro Lorenzo	83	Concepción	Propietario	Si	Si	Si	
	208	Ortega Solsona Luis	52	Constitución	Médico	Si	Si	Si	
832	209	Ortego Cardona Mariano	69	Mayor	Propietario	Si	Si	Si	1010
827	210	Ortego Irache Camilo	44	Id.	Zapatero	Si	Si	Si	
828	211	Ortín Clavería Felipe	65	Concepción	Comercio	Si	Si	Si	1117
	212	Ortín Lobera Nicasio	36	Id.	Id.	Si	Si	Si	
	213	Otegui Chueca Daniel	33	Mayor	Estudiante	Si	Si	Si	
929	214	Otegui Jauregui Gaspar	54	Id.	Comercio	Si	Si	Si	1121
	215	Pablo Almao Florencio	36	Barrio Verde	Del campo	Si	Si	Si	1170
979	216	Pablo Almao Victoriano	42	Id.	Id.	Si	No	No	1141
840	217	Pablo Euciso Anacleto	67	Belén	Labrador	Si	Si	Si	1220
765	218	Pablo Gil Severino	71	Barrio Verde	Id.	Si	Si	Si	1088
895	219	Pablo Lamana Gregorio	65	Belén	Del campo	Si	No	No	1109
978	220	Pablo Martínez Vicente	39	Barrio Nuevo	Labrador	Si	Si	Si	
929	221	Pablo Sancho Melchor	58	Concepción	Id.	Si	Si	Si	
884	222	Paños Sancho Fulgencio	56	Manero	Tejedor	Si	Si	Si	
848	223	Pardo Jarreta Benito	73	Barrio Verde	Del campo	Si	No	No	
879	224	Pardo Jarreta Florencio	64	Id.	Id.	Si	No	No	
	225	Pardo García Mariano	33	Constitución	Posador	Si	Si	Si	
	226	Pasamar Ferrán Pablo	26	Manero	Del campo	Si	No	No	1235
896	227	Pasamar Sangüesa Gerardo	52	Mayor	Id.	Si	No	No	
	228	Pascual Borobin Angel	37	Olmo	Hojalatero	Si	Si	Si	
926	229	Pascual Borobia Manuel	46	Concepción	Hilador	Si	Si	Si	1156
559	230	Pascual Laborda Rufino	56	Cuatro Caños	Id.	Si	Si	Si	1223
	231	Pascual Magallón Vicente	34	Id.	Pintor	Si	Si	Si	
	232	Payas Sánchez Jenaro	28	Pelinas	Estudiante	Si	Si	Si	1215
868	233	Pelegrin Aisa Elias	49	Id.	Sastre	Si	Si	Si	1147
908	234	Pellicer Aznar José	74	Belén	Del campo	Si	Si	Si	281
877	235	Pellicer Ballesta Fructuoso	47	Cuatro Caños	Zapatero	Si	Si	Si	1067
889	236	Pellicer Ferrández Hilario	61	Mayor	Labrador	Si	Si	Si	
867	237	Pellicer Jiménez Eleuterio	53	Barrio Nuevo	Jornalero	Si	No	No	
844	238	Pellicer Melero Miguel	48	Mayor	Guarnicionero	Si	No	No	
	239	Pellicer Ordiñola Cristóbal	34	Cuatro Caños	Del campo	Si	Si	Si	
	240	Pellicer Urchaga Rafael	37	Belén	Beneficiado	Si	Si	Si	

Si es o no elegible por las cargas consiguientes	SABER		Número de orden	APELLIDOS Y NOMBRES	Edad	DOMICILIO	PROFESIÓN	SABER		
	Lees	Escuela						Si es o no elegible por las cargas consiguientes	Lees	Escuela
Si	Si	Si	241	Peña Zaro Antonio	31	Santa Cristina	Del campo	Si	No	No
Si	Si	Si	242	Peña Zaro Lázaro	31	Id.	Id.	Si	Si	Si
Si	Si	Si	243	Pereda Matud Angel	36	Concepción	Músico	Si	Si	Si
Si	Si	Si	244	Pereda Matud José	29	Id.	Presbítero	Si	Si	Si
Si	Si	Si	930	Pereda Ruiz Manuel	71	Id.	Músico	Si	Si	Si
Si	Si	Si	882	Pérez Almaso Francisco	43	Id.	Cafetero	Si	Si	Si
Si	Si	Si	906	Pérez Domínguez Juan	72	Mayor	Del campo	Si	No	No
Si	No	No	951	Pérez Embún Pedro	49	Escárate	Rastrillador	Si	Si	Si
Si	No	No	909	Pérez Sanjuán Juan	44	Santa Cristina	Jornalero	Si	No	No
Si	No	No	250	Pnyuelo Sancho José	27	Carnicerías	Médico	Si	Si	Si
Si	Si	Si	251	Pnyuelo Sancho Zacarías	34	Id.	Comercio	Si	Si	Si
Si	Si	Si	1042	Reales Badía Mariano	50	Manero	Propietario	Si	Si	Si
Si	No	No	990	Remón Pablo Apolonio	73	Santo Domingo	Id.	Si	Si	Si
Si	No	No	254	Remón Rivas Augusto	25	Id.	Empleado	Si	Si	Si
Si	Si	Si	1018	Revilla González José	49	Constitución	Recaudador	Si	Si	Si
Si	Si	Si	1030	Royo Pablo Lorenzo	43	Concepción	Maquinista	Si	Si	Si
Si	Si	Si	1002	Rubio Miguel Cándido	69	Barrio Verde	Labrador	Si	Si	Si
Si	Si	Si	1034	Rudie Alejandre Marcelo	76	Escárate	Zapatero	Si	Si	Si
Si	No	No	1029	Ruiz Aguerri Laureano	77	Belén	Rastrillador	Si	Si	Si
Si	No	No	260	Ruiz Catarecha Valero	30	Escárate	Del campo	Si	No	No
Si	No	No	1050	Ruiz Castel Rafael	42	Belén	Id.	Si	Si	Si
Si	Si	Si	996	Ruiz Garcia Atanasio	40	Santa Cristina	Id.	Si	No	No
Si	Si	Si	1021	Ruiz Lacleta José	46	Belén	Id.	Si	Si	Si
Si	No	No	1049	Ruiz Lajusticia Pedro	66	Escárate	Id.	Si	Si	Si
Si	Si	Si	265	Ruiz López Rufino	37	Santa Cristina	Id.	Si	No	No
Si	Si	Si	266	Ruiz Pérez Basilio	37	Belén	Id.	Si	No	No
Si	Si	Si	267	Ruiz Pérez Lorenzo	38	Escárate	Id.	Si	No	No
Si	Si	Si	268	Ruiz Pérez Saturnino	29	Santa Cristina	Id.	Si	No	No
Si	Si	Si	1010	Ruiz Tabuena Fidel	78	Id.	Id.	Si	No	No
Si	Si	Si	270	Saldaña Maisanova Braulio	26	Mayor	Esterero	Si	Si	Si
Si	Si	Si	1117	Sarresa Marraco Javier	74	Carnicerías	Carpintero	Si	Si	Si
Si	Si	Si	272	Sanchez Alda Anastasio	34	Mayor	Jornalero	Si	Si	Si
Si	Si	Si	273	Sánchez Alda Juan	29	Id.	Pintor	Si	Si	Si
Si	Si	Si	1121	Sánchez Pérez Julio	42	Heredía	Del campo	Si	Si	Si
Si	Si	Si	1170	Sánchez Pérez Mariano	74	Concepción	Propietario	Si	No	No
Si	No	No	1141	Sánchez Viamonte Lucas	63	Barrio Verde	Del campo	Si	No	No
Si	Si	Si	1220	Sánchez Viamonte Tomás	74	Mayor	Id.	Si	No	No
Si	Si	Si	1088	Sancho Manero Domingo	53	Belén	Id.	Si	No	No
Si	No	No	1109	Sancho Murillo Gaspar	58	Carnicerías	Id.	Si	No	No
Si	Si	Si	280	Sancho Sánchez Emiliano	25	Id.	Comercio	Si	Si	Si
Si	Si	Si	281	Sancho Sánchez Juan	29	Id.	Id.	Si	Si	Si
Si	Si	Si	282	Sancho Urzay Pablo	30	Constitución	Del campo	Si	No	No
Si	No	No	283	San Gil Ena José María	26	Mayor	Propietario	Si	Si	Si
Si	No	No	284	Sanjuan Pérez Gregorio	28	Manero	Del campo	Si	Si	Si
Si	Si	Si	285	San Martín Alvarez Victorino	29	Cuatro Caños	Id.	Si	Si	Si
Si	No	No	1235	Sanmartín Gómez Inocencio	57	Barrio Verde	Id.	Si	No	No
Si	No	No	287	Sanmartín Pablo León	28	Belén	Id.	Si	No	No
Si	Si	Si	288	Sanmartín Remón Florencio	33	Mayor	Id.	Si	Si	Si
Si	Si	Si	1156	Sanmartín Sanjuan Marcelino	41	Cuatro Caños	Pastor	Si	No	No
Si	Si	Si	1223	Sanmartín Sanjuan Valentín	54	Santa Cristina	Del campo	Si	No	No
Si	Si	Si	291	Sanmartín Sanz Teodoro	37	Belén	Id.	Si	Si	Si
Si	Si	Si	1215	Santos Antón Telesforo	48	Santo Domingo	Ministrante	Si	Si	Si
Si	Si	Si	1147	Saz Ortega Manuel	82	Mayor	Sillero	Si	Si	Si
Si	Si	Si	281	Saz Lamesa Marcial	38	Id.	Id.	Si	Si	Si
Si	Si	Si	1067	Sebastián Almaso Alejandro	43	Cuatro Caños	Del campo	Si	Si	Si
Si	Si	Si	296	Sebastián Almaso José	32	Id.	Id.	Si	Si	Si
Si	No	No	297	Sebastián Almaso Mariano	36	Id.	Id.	Si	Si	Si
Si	No	No	298	Sebastián Tejero Pedro	34	Escárate	Id.	Si	Si	Si
Si	Si	Si	299	Serrano Tabuena Francisco	33	Mayor	Tablajero	Si	Si	Si
Si	Si	Si	300	Sola Lajusticia Simón	32	Escárate	Del campo	Si	No	No



Número de orden		APELLIDOS Y NOMBRES	Edad	DOMICILIO	PROFESIÓN	SABE		
De la inscripción ó de la general	En la inscripción					Si es o no apto para trabajar en concejales	Leer	Escritura
1226	301	Sola Martínez Vicente	57	Barrio Verde	Del campo	Si	No	No
1199	302	Sola Ruiz Pablo	62	Belén	Id.	Si	No	No
1224	303	Sola Vela Ventura	50	Id.	Panadero	Si	Si	Si
»	304	Soriano Modrego Félix	26	Heredia	Del campo	Si	No	No
1241	305	Tabuena Alejandre Antonio	77	Concepción	Carpintero	Si	No	No
1248	306	Tabuena Arilla Gregorio	61	Escárate	Del campo	Si	No	No
1244	307	Tabuena Felices Aniceto	58	Cuatro Caños	Id.	Si	No	No
»	308	Tabuena Giménez Juan	34	Id.	Id.	Si	No	No
»	309	Tabuena Giménez Mariano	25	Id.	Id.	Si	No	No
1297	310	Tabuena Giménez Pedro	59	Id.	Id.	Si	No	No
»	311	Tabuena Medrano Juan	37	Santa Cristina	Id.	Si	Si	Si
1280	312	Tabuena Saucerni Manuel	49	Concepción	Propietario	Si	Si	Si
1263	313	Tabuena Sartaguda Julián	83	Id.	Id.	Si	Si	Si
1261	314	Tejadas Aguilera Juan	61	Mayor	Labrador	Si	Si	Si
1298	315	Tejadas Martínez Pedro	56	Barrio Nuevo	Id.	Si	No	No
»	316	Tejadas Pellicer Juan de Dios	28	Mayor	Del campo	Si	Si	Si
»	317	Tejadas Zaro Julián	38	Santo Domingo	Coadjutor	Si	Si	Si
»	318	Tejero Almaro Cecilio	37	Barrio Verde	Del campo	Si	Si	Si
»	319	Tejero Almaro Silverio	34	Id.	Id.	Si	Si	Si
1259	320	Tejero Bernal Gregorio	72	Id.	Id.	Si	Si	Si
»	321	Tejero Celimendiz Faustino	28	Heredia	Id.	Si	Si	Si
»	322	Tejero Lacleta Germán	33	Escárate	Id.	Si	No	No
1290	323	Tejero Sancho Miguel	58	Heredia	Id.	Si	Si	Si
»	324	Tejero Sebastián Miguel	37	Cuatro Caños	Id.	Si	No	No
1288	325	Tejero Sebastián Mariano	40	Santa Cristina	Id.	Si	Si	Si
1309	326	Tejero Sebastián Simeón	44	Paseo	Yesero	Si	Si	Si
1278	327	Tejero Tejadas Lorenzo	64	Escárate	Del campo	Si	Si	Si
1240	328	Terrén Marco Angel	45	Mayor	Sastre	Si	Si	Si
1301	329	Terrén Petit Raimundo	47	Concepción	Id.	Si	Si	Si
1332	330	Uchén Bascuñana Manuel	60	Mayor	Propietario	Si	Si	Si
1343	331	Urbano Albericio Severino	60	Escárate	Del campo	Si	No	No
»	332	Urbano Colás Mariano	66	Carnicerías	Propietario	Si	Si	Si
1341	333	Urchaga Fuentes Rafael	73	Manero	Labrador	Si	Si	Si
1317	334	Urchaga Nogués Angel	47	Heredia	Del campo	Si	No	No
1333	335	Urchaga Tabuena Manuel	39	Mayor	Pintor	Si	Si	Si
»	336	Urchaga Tabuena Mariano	28	Manero	Del campo	Si	Si	Si
1321	337	Urdinarrain Aristimuño Francisco	46	Constitución	Veterinario	Si	Si	Si
»	338	Urzay Lacámara Antonino	54	Mayor	Retirado	Si	Si	Si
1330	339	Urzay Requejo Juan	49	Id.	Empleado	Si	Si	Si
1356	340	Val Falcón Manuel	48	Carnicerías	Comercio	Si	Si	Si
»	341	Valentín Esteban Juan	46	Mayor	Empleado	Si	Si	Si
»	342	Vicén Aguilera Félix	32	Santa Cristina	Del campo	Si	No	No
1346	343	Villabona Lajusticia Agustín	42	Olmo	Comercio	Si	Si	Si
»	344	Villares Castro Bautista	28	Santo Domingo	Herrero	Si	Si	Si
1353	345	Villares Planillo José María	64	Id.	Id.	Si	Si	Si
»	346	Ybáñez Giménez Antonio	41	Concepción	Del campo	Si	Si	Si
1384	347	Ybáñez Irache Manuel	78	Belén	Propietario	Si	Si	Si
»	348	Yrache Diago Daniel	32	Id.	Del campo	Si	Si	Si
1395	349	Yrache Martínez Vicente	61	Id.	Id.	Si	Si	Si
1393	350	Yrache Sánchez Tomás	64	Barrio Verde	Labrador	Si	Si	Si
»	351	Yrache Sanjuán Gervasio	38	Mayor	Del campo	Si	No	No
»	352	Yrache Viamonte Constantino	36	Barrio Verde	Id.	Si	No	No
»	353	Yrache Viamonte Rafael	36	Belén	Id.	Si	Si	Si
»	354	Yriarte Velasco Eduardo	30	Estación	Empleado	Si	Si	Si
»	355	Yriarte Irañeta Joaquín	57	Id.	Id.	Si	Si	Si
»	356	Zapata Galindo Bernardo	29	Manero	Del campo	Si	Si	Si
1404	357	Zaro Arilla Bruno	47	Heredia	Id.	Si	No	No
»	358	Zaro Arilla Leoncio	36	Barrio Verde	Id.	Si	No	No
»	359	Zaro Casanova Mario	25	Constitución	Confitero	Si	Si	Si
1407	360	Zaro Guillomía Emilio	47	Carnicerías	Comercio	Si	Si	Si

Número de orden

De la inscripción  
ó de la general

1418 3

1401 3

1403 3



DE LA PROVINCIA DE NARIÑO

MAYORÍA		MINORÍA		ASISTENTES Y NOMBRADOS		OTROS	
111	111	111	111	111	111	111	111
111	111	111	111	111	111	111	111
111	111	111	111	111	111	111	111

LISTA de

Número de orden

De la Inscripción  
en la General

58	1
55	2
107	3
*	4
*	5
*	6
112	7
19	8
132	9
120	10
18	11
*	12
*	13
*	14
*	15
*	16
82	17
65	18
*	19
109	20
*	21
*	22
125	23
89	24
7	25
*	26
*	27
*	28
*	29
*	30
*	31
142	32
83	33
62	34
113	35
*	36
6	37
41	38
138	39
*	40
8	41
37	42
*	43
*	44
38	45
172	46
*	47
198	48
210	49
243	50
162	51
282	52
286	53
188	54
111	55
11	56
*	57
*	58
239	59
*	60

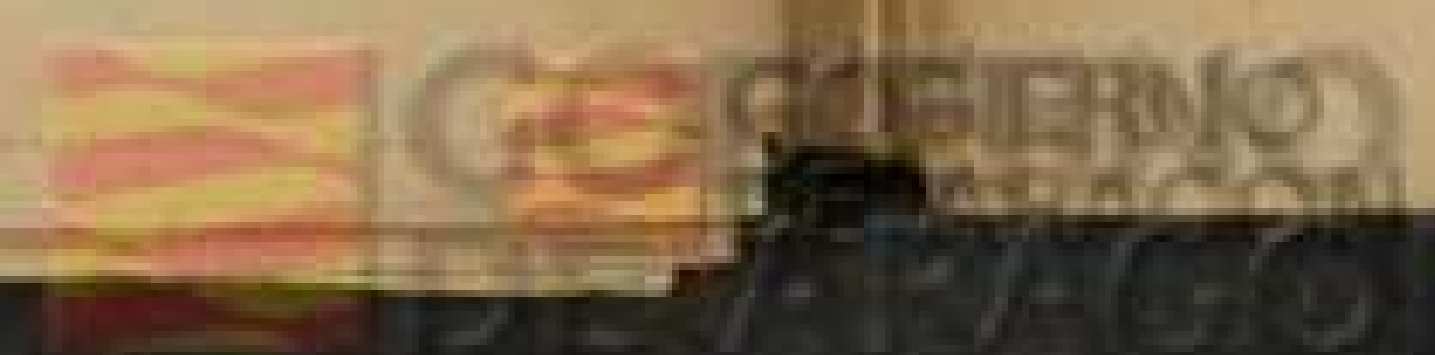



# BORJA.—(Consta de 4 Secciones).—Sección 2.ª

LISTA de los electores de este Municipio, que se publica á los efectos del párrafo 3.º del artículo 16 de la Ley de 26 de Junio de 1890.

## RECTIFICACION DE 1904

Número de orden	En la Sección	APELLIDOS Y NOMBRES	Edad	DOMICILIO	PROFESIÓN	SABER		
						Si es o no elegible para cargos concejales	Leer	Escribir
58	1	Abán Giménez Julián	74	San Francisco	Del campo	Si	No	No
55	2	Aguerri Aznar Gregorio	52	Tintes	Id.	Si	Si	Si
107	3	Aguerri Tardio Pedro	60	San Francisco	Id.	Si	No	No
»	4	Aguilera Alda Santiago	34	Tintes	Id.	Si	Si	Si
»	5	Albericio Serrate Raimando	36	Id.	Id.	Si	No	No
»	6	Albericio Viamonte Gerardo	37	Moncayo	Carpintero	Si	Si	Si
112	7	Alda Pablo Pascual	14	Canales	Del comercio	Si	Si	Si
19	8	Alda Sanmartin Calixto	45	Id.	Del campo	Si	Si	Si
132	9	Alejaldre Hernando Teodoro	52	San Francisco	Escribiente	Si	Si	Si
120	10	Almao Aznar Ramón	65	Tintes	Labrador	Si	Si	Si
18	11	Almao Casanova Calixto	63	Plaza San Francisco	Id.	Si	Si	Si
»	12	Almao Custardoy Anastasio	36	Tintes	Del campo	Si	Si	Si
»	13	Almao Custardoy Lorenzo	28	Id.	Id.	Si	Si	Si
»	14	Almao Custardoy Luis	31	Id.	Id.	Si	Si	Si
»	15	Almao Giménez Dionisio	25	Romeria	Id.	Si	Si	Si
»	16	Almao Giménez Francisco	27	Id.	Empleado	Si	Si	Si
82	17	Almao Sanmartin Mariano	58	Trinquete	Labrador	Si	Si	Si
65	18	Alvarez Díaz Juan	60	Santo Domingo Baja	Pastor	Si	No	No
»	19	Andrés Tabuenca Santiago	75	Valturera	Del campo	Si	No	No
109	20	Aperte Chueca Pedro	53	San Francisco	Id.	Si	Si	Si
»	21	Aperte Chueca Tomás	35	Id.	Id.	Si	No	No
»	22	Aperte Moros Juan	25	Id.	Id.	Si	Si	Si
125	23	Arbiol Montañana Simeón	63	Id.	Chocolatero	Si	Si	Si
89	24	Aranda Agreda Diego	40	Polvorín	Del campo	Si	Si	Si
7	25	Aranda Domínguez Alejandro	49	Id.	Id.	Si	Si	Si
»	26	Arcega Ferrández Juan	57	Canales	Albardero	Si	Si	Si
»	27	Arcos Pardo Cándido	36	Cruz de Salas	Del campo	Si	No	No
»	28	Arilla Borobia Severo	51	Abadia	Id.	Si	No	No
»	29	Arilla Cruz Esteban	39	Torre de Alfaro	Id.	Si	No	No
»	30	Arilla Cuber Anacleto	39	Santo Domingo Baja	Id.	Si	No	No
»	31	Arilla Cuber Hermenegildo	35	Id.	Id.	Si	No	No
142	32	Arilla Cuber Inocencio	43	Vajillería	Id.	Si	No	No
83	33	Arilla Felipe Manuel	78	Magallones	Id.	Si	No	No
62	34	Arilla Ramírez Juan	67	Santo Domingo Baja	Id.	Si	No	No
113	35	Ayensa Tejero Pedro	45	Torre de Lajusticia	Id.	Si	No	No
»	36	Azcona Sangüesa Julián	38	Santo Domingo Baja	Id.	Si	No	No
6	37	Aznar Aguerri Antonio	59	San Francisco	Id.	Si	Si	Si
41	38	Aznar Aguerri Francisco	64	Id.	Id.	Si	Si	Si
138	39	Aznar Alvarez Valentín	56	Tintes	Id.	Si	Si	Si
»	40	Aznar Belsué Serafín	37	San Francisco	Id.	Si	Si	Si
8	41	Aznar Chueca Antonio	57	Torre de Herrando	Id.	Si	Si	Si
37	42	Aznar Chueca Francisco	54	San Francisco	Id.	Si	No	No
»	43	Aznar Navarro Pablo	50	Valturera	Id.	Si	No	No
»	44	Aznar Sanmartin Marcelino	34	San Francisco	Id.	Si	No	No
38	45	Aznar Tabuenca Florentino	32	Tintes	Id.	Si	No	No
172	46	Ballesta Zaro Diego	61	Magallones	Id.	Si	No	No
»	47	Ballesta Morte Facundo	36	San Francisco	Id.	Si	No	No
198	48	Ballesta Murillo León	44	Id.	Id.	Si	Si	Si
210	49	Ballesta Romanos Nicolás	16	Cortes	Id.	Si	No	No
243	50	Ballesta Ruiz Ignacio	39	Plaza Santo Domingo	Id.	Si	Si	Si
162	51	Bello Domínguez Blas	55	Cerezos	Id.	Si	Si	Si
282	52	Bello Domínguez Santiago	43	Id.	Id.	Si	Si	Si
286	53	Belió Escolano Pedro	60	San Francisco	Id.	Si	No	No
188	54	Belió Tabuenca Francisco	49	Cabezo Royo	Id.	Si	No	No
111	55	Belsué Bernal Domingo	60	Rey	Id.	Si	No	No
11	56	Belsué Chueca Lázaro	37	Tintes	Empleado	Si	Si	Si
»	57	Belsué Lacaba Alejandro	26	Santo Domingo Baja	Del campo	Si	No	No
»	58	Belsué Lacaba Rufino	29	Id.	Id.	Si	No	No
239	59	Belsué Ruiz Vicente	51	Cerezos	Id.	Si	No	No
»	60	Berdejo Sarría Manuel	45	Magallones	Escribiente	Si	Si	Si

Número de orden	Edad	APELLIDOS Y NOMBRES	DOMICILIO	PROFESIÓN	SABE		
					Si o no es apto para cargos concejiles	Leer	Escribir
					Si	Si	Si
	27	Berges Aznar Manuel	Cuatro Caños	Del campo	Si	Si	Si
	32	Bernal Gómez Rufino	Cabezo Royo	Id.	Si	No	No
	59	Bernal Sanjoán Juan	Rey	Id.	Si	No	No
195	63	Bona Sola Apolonio	San Francisco	Id.	Si	No	No
149	64	Bonel Chueca Juan	Molinillo	Id.	Si	Si	Si
170	65	Bonel Chueca Juan	Id.	Id.	Si	Si	Si
219	66	Bonel Viamonte Pedro	Camacho	Id.	Si	No	No
	67	Borobia Arcos Alejandro	Rey	Id.	Si	Si	Si
	68	Borobia Castel Pío	Tintes	Id.	Si	Si	Si
182	69	Borobia Murillo Faustino	Rey	Id.	Si	No	No
	70	Borraz Borraz José	Plaza San Francisco	Herrero	Si	Si	Si
200	71	Bosque Rueda Modesto	San Francisco	Del campo	Si	No	No
	72	Bosque Tabuena Francisco	Id.	Id.	Si	No	No
	73	Bureba Almaso Florencio	Moncayo	Id.	Si	No	No
281	74	Calahorra Martínez Félix	Rey	Id.	Si	No	No
	75	Casanova Aguilera Juan	San Francisco	Zapatero	Si	Si	Si
226	76	Casanova Aguilera Pedro	Moncayo	Del campo	Si	Si	Si
	77	Casanova Remón Andrés	San Francisco	Id.	Si	Si	Si
	78	Casanova Remón José	Id.	Id.	Si	Si	Si
314	79	Caso Millán Mariano	Molino del Soto	Molinero	Si	Si	Si
	80	Castel Belsué Florencio	Rey	Del campo	Si	No	No
253	81	Castellot Abad Antonio	Tintes	Albañil	Si	No	No
265	82	Castellot Abad Cipriano	Id.	Id.	Si	Si	Si
	83	Castellot Alda Santiago	Santo Domingo Baja	Id.	Si	Si	Si
	84	Castellot Gracia Máximo	Tintes	Id.	Si	Si	Si
	85	Castellot Gracia Pedro	Id.	Id.	Si	Si	Si
298	86	Castellot Urchaga Juan	Cerezos	Del campo	Si	No	No
341	87	Castillo Pinilla Santiago	Moncayo	Carpintero	Si	Si	Si
	88	Castro Vela Mariano	San Francisco	Id.	Si	Si	Si
330	89	Catarecha Giménez Pedro	Santo Domingo Baja	Del campo	Si	Si	Si
382	90	Celimendiz Almaso Faundo	Tintes	Id.	Si	No	No
347	91	Celimendiz Añón Vicente	San Francisco	Id.	Si	No	No
	92	Celimendiz Miguel Narciso	Tintes	Id.	Si	No	No
	93	Celimendiz Miguel Valero	Id.	Id.	Si	Si	Si
	94	Celimendiz Sanmartín Sixto	Id.	Id.	Si	Si	Si
	95	Cuber Arilla Simeón	Aljecería	Id.	Si	No	No
	96	Chueca Bonel Mariano	San Francisco	Id.	Si	Si	Si
	97	Chueca Bonel Simón	Moncayo	Jornalero	Si	Si	Si
	98	Chueca Catarecha Isidro	Molino del Fraile	Molinero	Si	Si	Si
366	99	Chueca Morcos Policarpo	Santo Domingo	Matarife	Si	No	No
389	100	Chueca Pereda Teodoro	San Francisco	Del campo	Si	Si	Si
	101	Chueca Sancho Eulogio	Polvorín	Id.	Si	Si	Si
	102	Chueca Sancho Higinio	San Francisco	Id.	Si	Si	Si
	103	Chueca Sancho Mariano	Id.	Id.	Si	No	No
	104	Chueca Sanmartín Gregorio	Id.	Id.	Si	Si	Si
359	105	Chueca Irache Juan	Magallones	Id.	Si	Si	Si
	106	Chueca Irache Joaquín	Id.	Id.	Si	No	No
	107	Del Caso Martínez Mariano	Camacho	Id.	Si	Si	Si
381	108	Domínguez Marco Juan Manuel	Molino del Soto	Molinero	Si	Si	Si
	109	Domínguez Portolés Luis	Canales	Hilador	Si	Si	Si
	110	Domínguez Viana Ramón	Magallones	Escribiente	Si	Si	Si
	111	Escolano Tejero Rufino	Cerezos	Del campo	Si	Si	Si
	112	Fauquier del Caso Ezequiel	Valturera	Id.	Si	No	No
412	113	Fauquier Colomé Ezequiel	Tintes	Id.	Si	Si	Si
	114	Fernández Navarro Julio	Id.	Panadero	Si	Si	Si
406	115	Ferrández Pasamor Camilo	Id.	Propietario	Si	Si	Si
407	116	Ferrández Sanz Cosme	Plaza Santo Domingo	Sobrestante	Si	Si	Si
517	117	García Arilla Lorenzo	Moncayo	Carpintero	Si	Si	Si
	118	Garriga Aznar Carmelo	Trinquete	Del campo	Si	No	No
500	119	Giménez Lacleta Julián	Tintes	Id.	Si	Si	Si
	120	Giménez Navarro Paulino	San Francisco	Abogado	Si	Si	Si
				Del campo	Si	No	No
				Id.	Si	No	No

Número de orden	Da. la inscripción	Da. la inscripción
12		
13		
14		
15		
16		
17		
18		
19		
20		
21		
22		
23		
24		
25		
26		
27		
28		
29		
30		
31		
32		
33		
34		
35		
36		
37		
38		
39		
40		
41		
42		
43		
44		
45		
46		
47		
48		
49		
50		
51		
52		
53		
54		
55		
56		
57		
58		
59		
60		
61		
62		
63		
64		
65		
66		
67		
68		
69		
70		
71		
72		
73		
74		
75		
76		
77		
78		
79		
80		
81		
82		
83		
84		
85		
86		
87		
88		
89		
90		
91		
92		
93		
94		
95		
96		
97		
98		
99		
100		
101		
102		
103		
104		
105		
106		
107		
108		
109		
110		
111		
112		
113		
114		
115		
116		
117		
118		
119		
120		

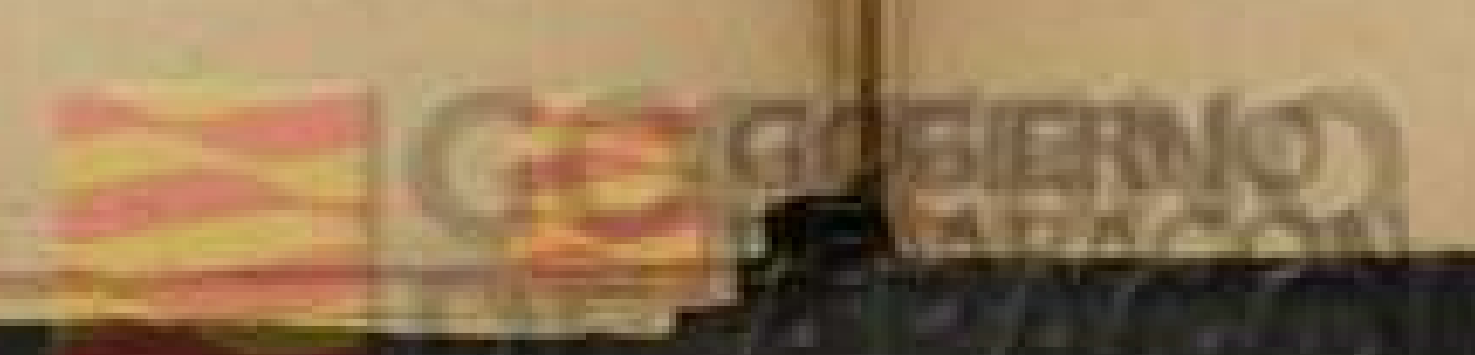

DE LA PROVINCIA DE ZARAGOZA

Número de orden	APELLIDOS Y NOMBRES	Edad	DOMICILIO	PROFESIÓN	SABE		
					Si es o no elector por los cargos concejales	Leer	Manejar
					Si	No	No
					Si	No	No
					Si	No	No
					Si	No	No
520	124 Gimeno Gimeno Mariano	61	Cerezos	Panadero	Si	No	No
462	125 Gimeno Lorenzo Benito	42	Tintes	Del campo	Si	No	No
	126 Gómez Cuartero Angel	26	Polvorin	Id.	Si	No	No
513	127 Gómez Guerrero Luis	48	Torre Murillo	Id.	Si	No	No
504	128 Gómez López Julián	55	Polvorin	Id.	Si	No	No
481	129 Gómez Irache Felipe	49	Cerezos	Id.	Si	No	No
192	130 Gómez Tejadas Jerónimo	40	Molinillo	Id.	Si	Si	Si
	131 Gómez Tejadas Justo	35	San Francisco	Id.	Si	No	No
	132 Gracia Clavería Juan	35	Moncayo	Comercio	Si	Si	Si
	133 Gracia Clavería Miguel	37	Plaza Santo Domingo	Id.	Si	Si	Si
509	134 Gracia Expósito Juan	62	San Francisco	Del campo	Si	No	No
519	135 Gracia Murillo Miguel	70	Plaza Santo Domingo	Comercio	Si	Si	Si
480	136 Gurrial Catarecha Fulgencio	68	Cerezos	Del campo	Si	Si	Si
446	137 Gutiérrez Rubio Alejandro	47	Trinquete	Id.	Si	No	No
	138 Horte Ramiro Eusebio	32	Canales	Bastero	Si	Si	Si
	139 Huerta Gracia Vicente	34	Plaza San Francisco	Del campo	Si	Si	Si
	140 Jaria Santamaría Javier	50	Moncayo	Carpintero	Si	Si	Si
641	141 Lacaba Cascán Manuel	42	Torre Baja	Del campo	Si	No	No
	142 Lacaba Castel Esteban	36	Camacho	Id.	Si	No	No
659	143 Lacaba Magdalena Severino	58	Trinquete	Id.	Si	No	No
657	144 Lainez Burguet Santiago	72	Cortes	Id.	Si	No	No
629	145 Lajusticia Arcos Juan	55	Polvorin	Id.	Si	No	No
614	146 Lajusticia Barbastro Justo	50	Magallones	Id.	Si	No	No
	147 Lajusticia Barbastro Pablo	38	Santo Domingo Baja	Id.	Si	No	No
	148 Lajusticia Bonel Zacarias	26	Id.	Id.	Si	Si	Si
593	149 Lajusticia Borobia Apolonio	47	Cañico	Id.	Si	No	No
	150 Lajusticia Castel Juan	37	San Francisco	Id.	Si	Si	Si
666	151 Lerín Ruiz Tomás	56	Id.	Herrero	Si	Si	Si
	152 Lerín Sanjuán Mariano	30	Canales	Id.	Si	Si	Si
	153 Litago Giménez Lorenzo	25	San Francisco	Del campo	Si	No	No
670	154 Logroño Jaca Vicente	56	Cruz de Salas	Id.	Si	No	No
608	155 López Ayensa Cándido	40	Torre de Sanz	Id.	Si	Si	Si
662	156 López Lajusticia Serafin	39	Molinillo	Id.	Si	No	No
590	157 López Sanmartín Alejandro	60	Cerezos	Id.	Si	No	No
	158 López Sanmartín Saturnino	31	Id.	Id.	Si	Si	Si
	159 Lorente Atienza Manuel	33	Moncayo	Industrial	Si	Si	Si
	160 Marquina Navarro Silvestre	52	Molino de Maleján	Molinero	Si	Si	Si
	161 Marquina Tremps Angel	61	San Francisco	Jornalero	Si	Si	Si
	162 Martínez Arigita Aniceto	41	Id.	Carpintero	Si	Si	Si
	163 Martínez Cuartero Manuel	50	Santo Domingo Baja	Del campo	Si	Si	Si
711	164 Martínez Ferrández Gregorio	38	Moncayo	Labrador	Si	Si	Si
	165 Martínez Martínez Telesforo	27	Id.	Constructor carros	Si	Si	Si
	166 Martínez Marquina Santos	53	San Francisco	Yesero	Si	No	No
779	167 Martínez Ruiz Tomás	55	Moncayo	Constructor carros	Si	Si	Si
785	168 Mayeste Sola Vicente	39	Canales	Comercio	Si	Si	Si
739	169 Mendoza Lumbreras Mariano	59	Cerezos	Del campo	Si	No	No
773	170 Mijolé Urzay Simeón	59	San Francisco	Id.	Si	Si	Si
678	171 Modrego Ruiz Agustín	39	Id.	Id.	Si	Si	Si
	172 Molina Serrate Juan	37	Id.	Albañil	Si	Si	Si
738	173 Montañón Vega Melitón	59	Id.	Del campo	Si	No	No
	174 Montorio Lajusticia Eusebio	29	San Francisco	Zapatero	Si	Si	Si
677	175 Montorio Peral Agustín	45	Canales	Comercio	Si	Si	Si
718	176 Montorio Peral Juan	51	San Francisco	Jornalero	Si	Si	Si
789	177 Montorio Peral Tomás	52	Santo Domingo Baja	Rastrillador	Si	No	No
	178 Montorio Lajusticia Bernardo	37	San Francisco	Id.	Si	Si	Si
695	179 Montorio Lajusticia Espiridión	45	Id.	Id.	Si	Si	Si
	180 Moros Sanmartín Fermín	55	Valturera	Del campo	Si	No	No

Número de orden		APELLIDOS Y NOMBRES	Edad	DOMICILIO	PROFESIÓN	SABE			Número de orden
De la Inscripción general	De la Sección					Si no se alega para los cuerpos consueles	Letra	Escritura	
717	181	Moros Tabuena Juan	64	Cerezos	Del campo	Si	No	No	1009
759	182	Murillo Embún José	63	Cruz de Salas	Id.	Si	No	No	»
754	183	Murillo Embún Manuel	64	Id.	Id.	Si	No	No	»
»	184	Murillo Gómez Mariano	27	San Francisco	Id.	Si	Si	Si	1019
716	185	Murillo Navarro Juan	48	Id.	Id.	Si	No	No	1027
771	186	Murillo Sánchez Sebastián	58	Id.	Id.	Si	No	No	»
786	187	Murillo Sánchez Vicente	54	Id.	Id.	Si	Si	Si	1020
691	188	Murillo Tabuena Delfin	69	Magallones	Id.	Si	No	No	1016
709	189	Murillo Tabuena Gregorio	45	San Francisco	Id.	Si	No	No	1022
»	190	Navarro Aguerri Joaquín	53	Valturera	Id.	Si	No	No	1050
796	191	Navarro Bona Alejandro	58	Vajillería	Id.	Si	No	No	»
81	192	Navarro Giménez Cirilo	57	Camacho	Id.	Si	No	No	»
»	193	Navarro Ruiz Marcelino	28	Id.	Id.	Si	No	No	»
»	194	Navarro Ruiz Pedro	26	Polvorín	Id.	Si	No	No	»
791	195	Nogués Sánchez Angel	53	San Francisco	Id.	Si	No	No	»
»	196	Nogués Sánchez Gregorio	33	Id.	Id.	Si	No	No	1141
985	197	Pablo Domínguez Ignacio	47	Trinquete	Comercio	Si	No	No	»
»	198	Pablo Martínez Mariano	35	Camacho	Labrador	Si	No	No	1222
929	198	Pablo Rueda Marcial	50	Torre Nogués	Del campo	Si	Si	Si	»
948	200	Pablo Tejero Pedro	45	San Francisco	Id.	Si	No	No	»
841	201	Paños Sánchez Angel	58	Vajillería	Id.	Si	No	No	»
839	202	Pardo Aznar Ambrosio	54	Tintes	Id.	Si	No	No	1075
»	203	Pardo Aznar Juan	28	Camacho	Id.	Si	Si	Si	1154
»	204	Pardo Nogués Celestino	27	San Francisco	Id.	Si	No	No	»
884	205	Pardo Nogués Ignacio	36	Id.	Id.	Si	No	No	»
»	206	Pasamar Almaso Juan	30	Trinquete	Id.	Si	Si	Si	»
837	207	Pasamar Armingol Andrés	62	Moncayo	Colchonero	Si	Si	Si	»
»	208	Pasamar Ferrán José	28	Id.	Zapatero	Si	Si	Si	1074
620	209	Pasamar Sangüesa Liborio	56	Trinquete	Del campo	Si	No	No	»
950	210	Pasamar Sangüesa Prisco	52	San Francisco	Carpintero	Si	Si	Si	»
940	211	Pasamar Urchuga Mariano	54	Santo Domingo Baja	Del campo	Si	No	No	»
878	212	Pascual Borobia Francisco	43	Tintes	Alpargatero	Si	Si	Si	»
»	213	Pellicer Aguerri Crispín	34	San Francisco	Del campo	Si	Si	Si	»
857	214	Pellicer Casado Benito	35	Tintes	Id.	Si	No	No	»
905	215	Pellicer Fernández Juan Antonio	55	Santo Domingo Baja	Id.	Si	Si	Si	»
876	216	Pellicer Gabás Félix	50	Cruz de Salas	Id.	Si	No	No	1185
»	217	Pellicer Gracia Fernando	26	Camacho	Id.	Si	No	No	»
828	218	Pellicer Jaca Manuel	60	San Francisco	Id.	Si	No	No	»
900	219	Pellicer Murillo Hermenegildo	67	Cerezos	Herrero	Si	Si	Si	1108
986	220	Pellicer Ordiñola Iñigo	40	Santo Domingo Baja	Del campo	Si	No	No	1122
»	221	Pellicer Sanjuán Mariano	40	Trinquete	Id.	Si	No	No	1151
»	222	Pellicer Tujadas Mariano	26	Santo Domingo Baja	Id.	Si	Si	Si	»
875	223	Peña Jaime Florencio	64	Trinquete	Id.	Si	No	No	»
»	224	Pérez Aznar Alejandro	31	Rey	Id.	Si	No	No	1110
»	225	Pérez Aznar Ciriaco	34	Id.	Id.	Si	No	No	1120
»	226	Pérez Bonel Casimiro	29	Molino Batán	Molinero	Si	No	No	»
»	227	Pérez Colás Mariano	80	Canales	Propietario	Si	Si	Si	»
»	228	Pérez Mañas Patricio	28	Aljerceria	Cantero	Si	Si	Si	»
952	229	Pichert Grau Francisco	56	Polvorín	Herrero	Si	Si	Si	1193
»	230	Pichert Lozano Vicente	27	Id.	Id.	Si	Si	Si	1194
»	231	Pueyo Cavero Francisco	37	Moncayo	Comisionista	Si	Si	Si	1180
»	232	Puyuelo Alamán Silvestre	41	San Francisco	Del comercio	Si	Si	Si	1159
»	233	Reboll Collado Salvador	37	Abadía	Vajillero	Si	Si	Si	»
»	234	Reboll Collado Vicente	33	San Francisco	Del comercio	Si	Si	Si	»
»	235	Remón Ballesta Juan Cruz	27	Id.	Del campo	Si	Si	Si	1153
»	236	Remón Ballesta Cenón	30	Id.	Id.	Si	Si	Si	1114
1008	237	Remón Tejadás Florencio	54	Id.	Propietario	Si	No	No	»
1007	238	Rivas Poncillas Feliciano	53	Moncayo	Carpintero	Si	Si	Si	1211
1036	239	Rodríguez Martínez Matias	79	Cerezos	Labrador	Si	Si	Si	1083
1048	240	Rodríguez Sanmartín Paulino	48	Id.	Id.	Si	Si	Si	»

DE LA PROVINCIA DE ZARAGOZA

Número de orden		APELLIDOS Y NOMBRES	Edad	DOMICILIO	PROFESIÓN	Si no es elegible por causas constitucionales		
De la lista general	En la Bases					Si	No	Si
	241	Rodrigo Almas Fernando	39	San Francisco	Propietario	Si	Si	Si
	* 242	Rodrigo Colás José	27	Santo Domingo Baja	Abogado	Si	Si	Si
	* 243	Rodrigo Colás Juan	25	Id.	Estudiante	Si	Si	Si
	1019 244	Romero Navascués Julián	60	Id.	Jornalero	Si	No	No
	1027 245	Rubio Compans Leoncio	48	Canales	Botero	Si	Si	Si
	* 246	Rubio Pablo Cipriano	45	Torre Pedernal	Del campo	Si	Si	Si
	1020 247	Ruiz Arilla José	56	San Francisco	Id.	Si	No	No
	1016 248	Ruiz Borobia Gregorio	42	Camacho	Id.	Si	No	No
	1022 249	Ruiz Borobia Justo	59	Molinillo	Id.	Si	No	No
	1050 250	Ruiz Borobia Manuel	53	Abadía	Id.	Si	No	No
	* 251	Ruiz Listas Pedro	25	Tintes	Id.	Si	Si	Si
	* 252	Ruiz Pérez Luis	35	Cerezos	Id.	Si	Si	Si
	* 253	Ruiz Pérez Manuel	44	Vajillería	Id.	Si	No	No
	* 254	Ruberte Rodriguez Faustino	52	Molinillo	Id.	Si	No	No
	* 255	Sanguesa Arilla Juan	54	Canales	Alpargatero	Si	Si	Si
	1141 256	Sanguesa Tejero Leoncio	70	Id.	Id.	Si	Si	Si
	* 257	Sánchez Ballesta Bernardo	36	Vajillería	Del campo	Si	No	No
	1222 258	Sánchez Ballesta Victorio	38	Cerezos	Id.	Si	No	No
	* 259	Sánchez Embún Doroteo	34	Tintes	Id.	Si	Si	Si
	* 260	Sánchez Embún Mariano	32	Id.	Id.	Si	Si	Si
	* 261	Sánchez Escolano Benigno	44	San Francisco	Id.	Si	No	No
	1075 262	Sánchez Lahuerta Babil	64	Vajillero	Id.	Si	No	No
	1154 263	Sánchez Martínez Mariano	72	Trinquete	Id.	Si	Si	Si
	* 264	Sánchez Paños Juan	54	Id.	Id.	Si	No	No
	* 265	Sánchez Pérez Vicente	25	Santo Domingo Baja	Id.	Si	No	No
	* 266	Sánchez Ruiz Apolonio	27	Santa Cristina	Id.	Si	No	No
	* 267	Sánchez Sanguesa Alejandro	25	San Francisco	Id.	Si	Si	Si
	1074 268	Sánchez Sanguesa Bonifacio	54	Id.	Id.	Si	No	No
	* 269	Sánchez Tabuena Agustín	35	Trinquete	Id.	Si	No	No
	* 270	Sánchez Tabuena Andrés	38	Polvorín	Id.	Si	No	No
	* 271	Sánchez Tabuena Benito	34	Id.	Id.	Si	Si	Si
	* 272	Sánchez Tabuena Mateo	23	Trinquete	Id.	Si	No	No
	* 273	Sánchez Tabuena Simeón	30	Id.	Id.	Si	No	No
	* 274	Sánchez Tejero Saturnino	45	Tiutes	Panadero	Si	No	No
	* 275	Sancho Belio Domingo	39	Santo Domingo Baja	Del campo	Si	No	No
	1185 276	Sancho Berges Nicomedes	39	Vajillería	Id.	Si	Si	Si
	* 277	Sancho Berges Pablo	34	Id.	Id.	Si	Si	Si
	* 278	Sancho Bernal Félix	26	Santo Domingo Baja	Id.	Si	No	No
	1108 279	Sancho Bona Félix	43	Canales	Id.	Si	No	No
	1122 280	Sancho Lahuerta Justo	58	Santo Domingo Baja	Id.	Si	No	No
	1151 281	Sancho Marqués Mariano	45	San Francisco	Id.	Si	Si	Si
	* 282	Sancho Pardo José	30	Rey	Id.	Si	Si	Si
	* 283	Sancho Pardo Juan	33	Santo Domingo Baja	Id.	Si	Si	Si
	1110 284	Sancho Pellicer Gregorio	76	Vajillería	Id.	Si	No	No
	1120 285	Sancho Viamonte Juan	48	Canales	Id.	Si	No	No
	* 286	Sánchez Paños Juan	54	Trinquete	Id.	Si	No	No
	* 287	Sanjuan Almas Marcelo	44	Rey	Id.	Si	No	No
	* 288	Sanjuan Arilla Antonio	27	Molinillo	Id.	Si	No	No
	1193 289	Sanjuan Aznar Pablo	54	Camacho	Id.	Si	Si	Si
	1194 290	Sanjuan Celimendiz Pablo	52	Torre Peña	Id.	Si	No	No
	1180 291	Sanmarcial Pablo	70	Tintes	Id.	Si	No	No
	1159 292	Sanmartín Belsué Martín	54	San Francisco	Labrador	Si	No	No
	* 293	Sanmartín Pablo Crispín	37	Id.	Id.	Si	No	No
	* 294	Sanmartín Pérez Atanasio	40	Vajillería	Id.	Si	No	No
	1153 295	Sanz Chueca Marcial	51	Trinquete	Id.	Si	No	No
	1114 296	Segura Lloret Hilario	41	Polvorín	Herrero	Si	Si	Si
	* 297	Serrano Embún Alejandro	30	Santo Domingo Baja	Del campo	Si	No	No
	1211 298	Serrano Ibáñez Sebastián	70	Id.	Id.	Si	No	No
	1083 299	Serrate Casado Carlos	68	Id.	Id.	Si	No	No
	* 300	Sierra Ruberte Celedonio	42	San Francisco	Tejero	Si	Si	Si

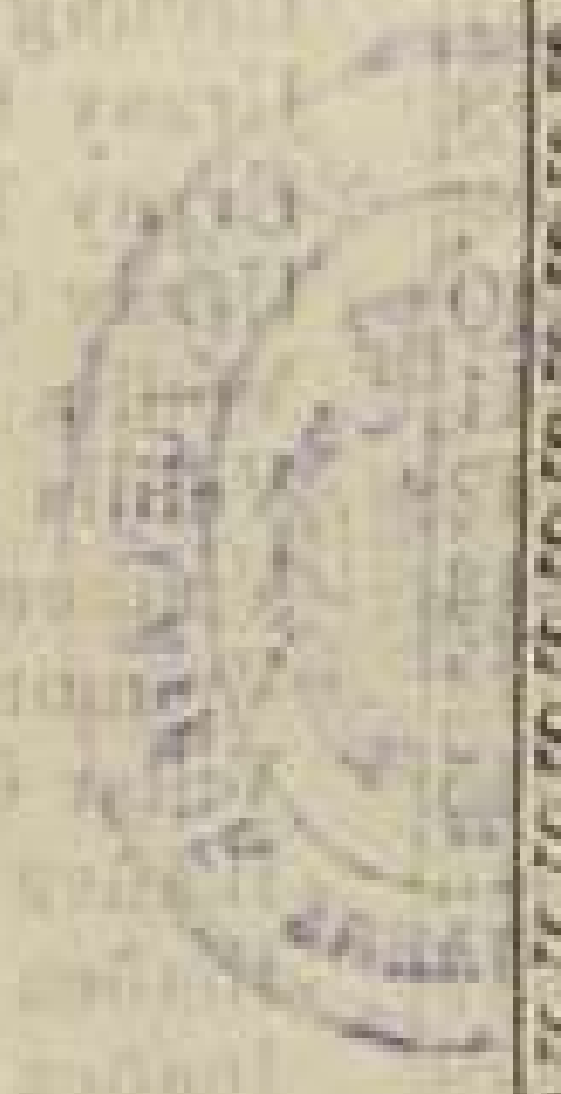

Número de orden		APELLIDOS Y NOMBRES	Edad	DOMICILIO	PROFESIÓN	SABER		
De la Inscripción General	Si es de Inscripción					Si es o no elegible por sus cargos concejales	Leer	Escribir
1076	301	Sola Lajusticia Bienvenido	67	Santo Domingo Baja	Del campo	Si	No	No
1123	302	Sopeña López Juan	65	Moncayo	Id.	Si	Si	Si
1213	303	Soto Lacoma Sebastián	51	San Francisco	Id.	Si	No	No
1243	304	Tabuena Arilla Anselmo	53	Torre Ballesta	Id.	Si	No	No
1255	305	Tabuena Bosque Francisco	74	San Francisco	Id.	Si	No	No
1254	306	Tabuena Condón Fermín	39	Moncayo	Carpintero	Si	Si	Si
1308	307	Tabuena Felices Santiago	56	Tintes	Del campo	Si	Si	Si
	308	Tabuena Lajusticia Juan	28	Molino del Fraile	Molinero	Si	No	No
1394	309	Tabuena Pellicer Mateo	39	Santo Domingo	Del campo	Si	No	No
	310	Tabuena Pellicer Pantaleón	36	Id.	Id.	Si	No	No
1248	311	Tejadas Aguilera Babil	14	Cerezos	Labrador	Si	No	No
	312	Tejadas Aguilera Mariano	63	Moncayo	Del campo	Si	No	No
	313	Tejadas Giménez Julio	39	Id.	Comercio	Si	Si	Si
	314	Tejadas López Pedro	36	Cerezos	Presbitero	Si	Si	Si
1285	315	Tejadas Martínez Martín	59	Santo Domingo Baja	Del campo	Si	No	No
1283	316	Tejadas Ibañez Manuel	70	Cerezos	Labrador	Si	Si	Si
	317	Tejero Aguilera Simón	41	Rey	Id.	Si	No	No
1664	318	Tejero Aragón Jorge	47	San Francisco	Botero	Si	Si	Si
	319	Tejero Aranda Simón	28	Santo Domingo Baja	Del campo	Si	No	No
	320	Tejero Bello Pablo	27	Rey	Id.	Si	No	No
1202	321	Tejero Bernal Martín	70	Molinillo	Id.	Si	Si	Si
	322	Tejero Chueca Pascual	27	Id.	Molinero	Si	Si	Si
1307	323	Tejero Rudié Santiago	61	Rey	Del campo	Si	Si	Si
1269	324	Tejero Sebastián Joaquín	68	Molino Hospital	Molinero	Si	Si	Si
1268	325	Tejero Sebastián Jorge	63	Molinillo	Id.	Si	No	No
1242	326	Tejero Tejadas Ángel	62	Rey	Del campo	Si	No	No
	327	Torrellas Escolano Santiago	37	San Francisco	Id.	Si	No	No
1342	328	Urbano Albericio Santiago	49	Trinquete	Id.	Si	No	No
	329	Urbano Navarro Santiago	25	Romería	Id.	Si	No	No
	330	Urchaga Belsué Alejandro	60	Valtucera	Id.	Si	No	No
	331	Urchaga Belsué Tomás	51	Id.	Id.	Si	No	No
1337	332	Urchaga Nogués Nicasio	44	San Francisco	Id.	Si	No	No
1319	333	Urchaga Pablo Cirilo	58	Id.	Id.	Si	Si	Si
1322	334	Urchaga Pablo Francisco	65	Id.	Id.	Si	Si	Si
	335	Urchaga Tabuena Serafín	36	Id.	Id.	Si	No	No
	336	Urchaga Tejero Pedro	33	Tintes	Id.	Si	No	No
1328	337	Urchaga Torrellas Gerardo	52	Santo Domingo Baja	Id.	Si	No	No
1339	338	Urzay Ferrández Pedro	50	Cerezos	Id.	Si	Si	Si
1335	339	Urzay Tabuena Marcos	55	Tejar del Campo	Tejero	Si	No	No
	340	Urzay Giménez Eduardo	36	San Francisco	Del campo	Si	No	No
	341	Velilla Calvo Nicolás	62	Valtucera	Id.	Si	Si	Si
	342	Velilla Marqués Pablo	38	Id.	Id.	Si	Si	Si
	343	Viamonte Notivoli Mariano	37	Moncayo	Carpintero	Si	No	No
	344	Viamonte Irache Higinio	33	Cerezos	Del campo	Si	Si	Si
	345	Villar Cascán Juan	30	Santo Domingo Baja	Id.	Si	No	No
	346	Ibañez Berges Hilario	25	Abadía	Id.	Si	No	No
1380	347	Ibañez Clavería Julio	49	Id.	Id.	Si	Si	Si
	348	Ibañez Enciso Esteban	36	San Francisco	Blanquero	Si	No	No
	349	Ibañez Giménez Antonio	30	Camacho	Del campo	Si	No	No
1172	350	Ibañez Giménez Cirilo	45	Id.	Id.	Si	Si	Si
1397	351	Irache Giménez Isidro	43	Vajillería	Id.	Si	No	No
1423	352	Zapata Embún Juan	84	Molinillo	Id.	Si	No	No
1403	353	Zapata Martínez Teodoro	50	Id.	Id.	Si	Si	Si
	354	Zardoya Dominguez Calixto	27	Santo Domingo Baja	Id.	Si	No	No
1405	355	Zardoya Miguel Basilio	81	Trinquete	Id.	Si	No	No
1406	356	Zardoya Pellicer Ceferino	39	Id.	Id.	Si	No	No
1400	357	Zardoya Pellicer Victorio	51	Id.	Id.	Si	Si	Si
1419	358	Zaro García Juan	59	Tintes	Propietario	Si	Si	Si
1411	359	Zaro Portolés Fidel	59	Moncayo	Carpintero	Si	Si	Si
1417	360	Zaro Ruiz Higinio	59	Cerezos	Propietario	Si	Si	Si



DE LA PROVINCA DE VALLADOLID

N.º de Inscripción	C.º de Inscripción	APELLIDOS Y NOMBRES	N.º de Inscripción	
			En la Inscripción	En la Inscripción
1171	102	Don Juan García	102	102
1172	102	Don Juan García	102	102
1173	102	Don Juan García	102	102
1174	102	Don Juan García	102	102
1175	102	Don Juan García	102	102
1176	102	Don Juan García	102	102
1177	102	Don Juan García	102	102
1178	102	Don Juan García	102	102
1179	102	Don Juan García	102	102
1180	102	Don Juan García	102	102
1181	102	Don Juan García	102	102
1182	102	Don Juan García	102	102
1183	102	Don Juan García	102	102
1184	102	Don Juan García	102	102
1185	102	Don Juan García	102	102
1186	102	Don Juan García	102	102
1187	102	Don Juan García	102	102
1188	102	Don Juan García	102	102
1189	102	Don Juan García	102	102
1190	102	Don Juan García	102	102
1191	102	Don Juan García	102	102

LISTA de

Número de orden

En la Inscripción  
De la Inscripción  
en general

79	1
"	2
"	3
15	4
144	5
77	6
24	7
119	8
104	9
101	10
127	11
"	12
59	13
"	14
26	15
121	16
56	17
130	18
"	19
50	20
"	21
115	22
"	23
"	24
"	25
"	26
94	27
140	28
128	29
145	30
46	31
"	32
"	33
"	34
137	35
"	36
129	37
148	38
43	39
16	40
"	41
"	42
"	43
97	44
"	45
206	46
241	47
240	48
"	49
146	50
"	51
169	52
124	53
159	54
"	55
177	56
157	57
"	58
165	59
"	60





## BORJA.—(Consta de 4 Secciones).—Sección 3.ª

LISTA de los electores de este Municipio, que se publica á los efectos del párrafo 3.º del artículo 16 de la Ley de 26 de Junio de 1890.

### RECTIFICACION DE 1904

Número de orden		APELLIDOS Y NOMBRES	Edad.....	DOMICILIO	PROFESIÓN	Si no es elegible por sus cargos concejales	SABE	
De la lista general	En la Sección						Lect.	Escriba.
79	1	Agreda Barbastro Manuel	41	Alfonso	Comercio	Si	Si	Si
*	2	Agreda Gil Tomás	76	Id.	Id.	Si	Si	Si
*	3	Aguarón Gracia Bernardo	31	Alberites	Alpargatero	Si	Si	Si
15	4	Aguarón Urzay Benedicto	47	Hospital	Músico	Si	Si	Si
144	5	Aguilera Zaro Isidoro	70	Sayón	Labrador	Si	No	No
77	6	Albericio Pablo Lamberto	78	Corona	Pastor	Si	No	No
24	7	Alda Bosque Cirilo	59	San Juan	Rastrillador	Si	Si	Si
119	8	Alda Domínguez Pedro	61	Torre Elorriaga	Del campo	Si	Si	Si
104	9	Alda Pablo Manuel	40	Sayón	Id.	Si	Si	Si
101	10	Alda Pablo Mariano	41	San Juan	Id.	Si	No	No
127	11	Alda Sancho Simón	62	Id.	Id.	Si	No	No
*	12	Alda Santalucía Mariano	31	Id.	Rastrillador	Si	Si	Si
59	13	Alejaldre Hernando Julián	51	Santa María	Empleado	Si	Si	Si
*	14	Almao Celiméndiz Florencio	32	Cardona	Ministrante	Si	Si	Si
26	15	Almao Martínez Crispín	65	Id.	Sacristán	Si	Si	Si
121	16	Alzola García Romualdo	77	San Juan	Propietario	Si	Si	Si
56	17	Andía Trivez Hilario	59	Corona	Pastor	Si	No	No
130	18	Andrés Lacleta Santiago	43	Id.	Del campo	Si	No	No
*	19	Andrés Lozano Celestino	25	Cardona	Botero	Si	Si	Si
50	20	Aperte Tejero Florentino	39	Corona	Labrador	Si	Si	Si
*	21	Aperte Tejero Juan	34	Id.	Id.	Si	Si	Si
115	22	Aragón Embán Pablo	60	San Juan	Carpintero	Si	No	No
*	23	Aragón Tabuena Florencio	28	Santa María	Id.	Si	Si	Si
*	24	Aragón Tabuena Teodoro	35	San Juan	Id.	Si	Si	Si
*	25	Aranda Domínguez Pedro	38	Sayón	Del campo	Si	No	No
*	26	Aranda Ros Cleto	38	Alfonso	Empleado	Si	Si	Si
94	27	Aranda Ruiz Manuel	63	Id.	Propietario	Si	Si	Si
140	28	Arcega Litago Valentín	63	San Juan	Jornalero	Si	No	No
128	29	Arcos Chueca Sabino	44	Calvo	Del campo	Si	No	No
145	30	Arcos Domínguez Cenón	58	Hospital	Cerrajero	Si	Si	Si
46	31	Arcos Domínguez Felipe	68	Tudela	Del campo	Si	Si	Si
*	32	Arcos Ferrández Gerardo	36	Corona	Id.	Si	No	No
*	33	Arcos Ferrández Teodoro	28	Tudela	Id.	Si	Si	Si
*	34	Arcos Murillo Miguel	25	Santa María	Id.	Si	No	No
137	35	Arcos Sancho Vicente	57	Id.	Id.	Si	No	No
*	36	Arilla Belsué Alejandro	35	Id.	Id.	Si	No	No
129	37	Arilla Sola Santiago	43	Corona	Id.	Si	No	No
148	38	Arilla Impiés Francisco	73	Calvo	Id.	Si	No	No
43	39	Aznar Giménez Francisco	39	San Juan	Id.	Si	No	No
16	40	Aznar Jaca Benito	58	Calvo	Id.	Si	No	No
*	41	Aznar Pasamar Andrés	27	Pruno	Id.	Si	No	No
*	42	Aznar Pasamar Pedro	25	Calvo	Id.	Si	No	No
*	43	Aznar Portalatin Camilo	37	Sayón	Id.	Si	Si	Si
97	44	Aznar Ruiz Marcos	49	Corona	Id.	Si	No	No
*	45	Ballesta Cuber Gregorio	68	Calvo	Id.	Si	Si	Si
206	46	Ballesta Cuber Matías	66	Id.	Id.	Si	No	No
241	47	Ballesta Cuber Valero	66	Sayón	Id.	Si	No	No
240	48	Ballesta Cuber Vicente	47	Id.	Id.	Si	No	No
*	49	Ballesta Giménez Alejandro	34	Mezquita	Id.	Si	No	No
146	50	Ballesta Romanos Anselmo	45	San Juan	Guarnicionero	Si	Si	Si
*	51	Bello Murillo Florencio	36	Santa María	Del campo	Si	Si	No
169	52	Bello Sánchez Casimiro	47	Mercado	Id.	Si	Si	Si
124	53	Belsué Berges Raimundo	49	Corona	Id.	Si	No	No
159	54	Belsué Litago Alejandro	50	San Juan	Id.	Si	Si	Si
*	55	Bellido Balagner Carlos	72	Santa María	Propietario	Si	Si	Si
177	56	Benedí Giménez Esteban	51	Sayón	Id.	Si	No	No
157	57	Berges Almao Antonio	51	Cardona	Del campo	Si	Si	Si
*	58	Bernal Azbar Isidro	27	San Juan	Id.	Si	No	No
165	59	Blanco Expósito Camilo	73	Mercado	Retirado	Si	Si	Si
*	60	Blanco Saillas Miguel	36	Id.	Estudiante	Si	Si	Si

Número de orden		APELLIDOS Y NOMBRES	Edad.....	DOMICILIO	PROFESIÓN	SABER			Número de orden	
De la Inscripción general	De la Inscripción Especial					Si es ó no elegible para cargos concejiles	Letra.....	Arriba.....	De la Inscripción general	De la Inscripción Especial
	61	Bolinaga Bona Joaquín	37	San Juan	Cantero	Si	Si	Si	422	12
220	62	Bona Giménez Rudesindo	60	Id.	Carpintero	Si	Si	Si		12
170	63	Bonel Bernal Casiano	72	Torre de Aznar	Labrador	Si	Si	Si		12
	64	Bonel Chueca Gregorio	34	Cardona	Del campo	Si	Si	Si	420	13
	65	Bonel Chueca Leoncio	26	Id.	Escribiente	Si	Si	Si		12
	66	Borobia Bello Florentino	26	San Juan	Del campo	Si	No	No	415	12
175	67	Borobia Castel Emeterio	39	Id.	Id.	Si	No	No		12
193	68	Borobia Murillo Gregorio	70	Corona	Id.	Si	No	No		12
177	69	Borobia Pablo Eusebio	55	Cardona	Id.	Si	No	No	442	13
191	70	Borobia Pablo Gregorio	47	Corona	Id.	Si	Si	Si	443	13
	71	Borobia Viamonte Juan	25	San Juan	Id.	Si	Si	Si		13
246	72	Bosque Rueda Zacarías	46	Id.	Id.	Si	Si	Si		13
260	73	Calahorra Gimeno Basilio	40	Id.	Zapatero	Si	No	No	440	13
307	74	Cañada Peiro Leandro	42	Santa Maria	Herrador	Si	Si	Si		13
290	75	Cardona Ibáñez Gregorio	43	Mercado	Cafetero	Si	Si	Si	444	13
	76	Cardona Ibáñez Marcelino	37	Id.	Id.	Si	Si	Si		13
239	77	Casanova Abad Severo	68	Id.	Empleado	Si	Si	Si		13
	78	Casanova Aguilera Manuel	50	Santa Maria	Veterinario	Si	Si	Si	562	13
232	79	Castellot Domínguez Policarpo	41	Prnno	Del campo	Si	No	No	549	13
820	80	Castellot Urchaga Miguel	44	Corona	Id.	Si	No	No	484	14
266	81	Castillo Pinilla Calixto	55	Alfonso	Tablajero	Si	Si	Si		14
	82	Castro Corella Avelino	32	San Juan	Cerrajero	Si	Si	Si		14
	83	Castro Corella Rafael	30	Alberite	Mix.istrante	Si	Si	Si		14
331	84	Catarecha Sanmartín Ponciano	56	Sayón	Del campo	Si	Si	Si	477	14
319	85	Celiméndiz Almas Marcos	64	Id.	Id.	Si	No	No	485	14
	86	Celiméndiz Borobia Leonardo	33	Tenerías	Id.	Si	Si	Si	546	14
	87	Celiméndiz Lacleta Basilio	41	Corona	Id.	Si	No	No	471	14
274	88	Celiméndiz Miguel Esteban	42	Sayón	Id.	Si	No	No		14
	89	Celiméndiz Morte Gervasio	25	Corona	Id.	Si	No	No		14
	90	Celiméndiz Morte Severino	30	Id.	Esquilador	Si	No	No	461	14
	91	Celiméndiz Tabuena Eusebio	37	Sayón	Del campo	Si	No	No		14
277	92	Clavería Murillo Elías	71	Tudela	Id.	Si	Si	Si		14
345	93	Compans Tabuena Tomás	41	Alberite	Hojalatero	Si	Si	Si	491	14
	94	Compans Irache Bernardo	33	Santa Maria	Empleado	Si	Si	Si	487	14
310	95	Corellano Celiméndiz Lorenzo	52	Calvo	Del campo	Si	Si	Si		14
350	96	Corellano Celiméndiz Isidoro	52	Id.	Id.	Si	No	No	499	14
322	97	Custardoy Domínguez Macario	39	Corona	Id.	Si	No	No	550	14
	98	Cruz Larramendi Luis	37	Mercado	Propietario	Si	Si	Si		14
371	99	Chueca Aguilera Victoriano	44	Sayón	Del campo	Si	No	No	495	14
365	100	Chueca Embún Miguel	43	Calvo	Id.	Si	Si	Si		14
367	101	Chueca Giménez Pedro	47	San Juan	Id.	Si	Si	Si		14
368	102	Chueca Pablo Severo	56	Calvo	Id.	Si	No	No		14
353	103	Chueca Urchaga Casto	80	Sayón	Id.	Si	No	No		14
364	104	Chueca Irache Miguel	70	San Juan	Id.	Si	Si	Si		14
	105	Dedicación Teodoro de la	66	Sayón	Yesero	Si	Si	Si		14
	106	Dedicación Bonel Tomás	33	Id.	Id.	Si	No	No	425	14
	107	Domenech Andreu Jaime	37	Alberite	Tonelero	Si	Si	Si		14
377	108	Domínguez Giménez Felipe (menor)	54	San Juan	Tablajero	Si	Si	Si		14
394	109	Domínguez Litago Apolonio	48	Mezquita	Del campo	Si	Si	Si		14
393	110	Domínguez Litago Marcos	45	Corona	Id.	Si	No	No	507	14
384	111	Domínguez Litago Patricio	41	Id.	Id.	Si	No	No	573	14
390	112	Embún Antolin Gregorio	56	Id.	Id.	Si	Si	Si	587	14
	113	Embún Arcos Modesto	35	Cardona	Id.	Si	Si	Si		14
396	114	Embún Celiméndez Máximo	56	Santa Maria	Alpargatero	Si	Si	Si		14
	115	Embún Pardo Severino	35	Tenerías	Del campo	Si	No	No		14
421	116	Ferrán Chueca León	51	Id.	Id.	Si	No	No		14
443	117	Ferrán Chueca Valentín	43	Sayón	Id.	Si	No	No		14
405	118	Ferrández Aguilera Antonio	45	Tenerías	Id.	Si	Si	Si	634	14
413	119	Ferrández Aguilera Eusebio	65	San Juan	Id.	Si	Si	Si	351	14
425	120	Ferrández Aguilera Lorenzo	69	Calvo	Id.	Si	Si	Si	644	14

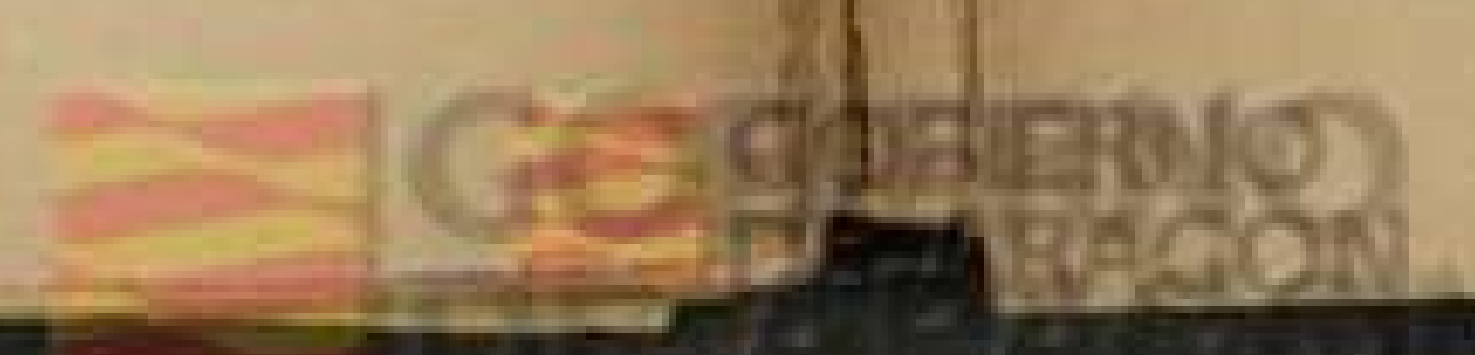

Número de orden	Edad	APELLIDOS Y NOMBRES	DOMICILIO	PROFESIÓN	SABE		
					Si es o no susceptible para cargos conciliares	Letra	Escritura
422	121	Ferrández Arilla Lino	49 San Juan	Del campo	Si	Si	Si
"	122	Ferrández Berges Raimundo	33 Tenerias	Id.	Si	Si	Si
"	123	Ferrández Chueca Antonio	26 Calvo	Id.	Si	Si	Si
420	124	Ferrández Guerrero Juan	10 San Juan	Id.	Si	No	No
"	125	Ferrández Navarro José María	23 Tenerias	Id.	Si	No	No
415	126	Ferrández Nogúes Eugenio	58 Id.	Id.	Si	Si	Si
"	127	Ferrández Sanmartín Anastasio	36 San Juan	Empleado	Si	Si	Si
"	128	Ferrández Tabuena Manuel	69 Tenerias	Del campo	Si	No	No
"	129	Flores Embún Fidel	35 San Juan	Id.	Si	No	No
442	130	Flores Pablo Teodoro	63 Id.	Id.	Si	Si	Si
443	131	Foncillas Aguilera Lorenzo	41 Id.	Carpintero	Si	Si	Si
"	132	Foncillas Aguilera Nicolás	40 Id.	Id.	Si	Si	Si
440	133	Foncillas Ibáñez Simón	76 Id.	Id.	Si	Si	Si
"	134	Fondevila Pascual Valentín	59 Hospital	Cesante	Si	Si	Si
444	135	Fraguas Foncillas Antonio	52 Cardona	Abogado	Si	Si	Si
"	136	Galindo Meneses Alejandro	50 Santa María	Procurador	Si	Si	Si
"	137	Galindo Meneses Juan	59 San Juan	Carpintero	Si	Si	Si
562	138	García Cascajares Ignacio	48 Cardona	Secretario Juzgado	Si	Si	Si
549	139	García Gimenez Alejo	58 San Juan	Del campo	Si	No	No
484	140	García Navarro Félix	7 Id.	Id.	Si	No	No
"	141	García Irache Marcelino	26 Id.	Id.	Si	No	No
"	142	Gascón Román Bias	51 Mercado	Practicante	Si	Si	Si
"	143	Gil Cacho Eugenio	68 Alberites	Forjador	Si	Si	Si
477	144	Gilaberte Ortín Espiridión	45 Cardona	Tejedor	Si	No	No
485	145	Gilaberte Ortín Facundo	46 Id.	Id.	Si	Si	Si
546	146	Giménez Arilla Rafael	74 Sayón	Del campo	Si	No	No
471	147	Giménez Celmeudiz Bernabé	63 Corona	Id.	Si	Si	Si
"	148	Giménez Giménez Julián	37 San Juan	Id.	Si	Si	Si
"	149	Giménez Giménez Miguel	38 Id.	Id.	Si	Si	Si
461	150	Giménez Lacleta Dionisio	45 Cardona	Id.	Si	No	No
"	151	Giménez Lacleta Serapio	37 Sayón	Id.	Si	No	No
"	152	Giménez Miguel Andrés	27 San Juan	Id.	Si	No	No
491	153	Giménez Pardo Florencio	41 Id.	Id.	Si	No	No
487	154	Giménez Pasamar Félix	56 Mezquita	Id.	Si	No	No
"	155	Giménez Portalatin Florencio	29 Tenerias	Id.	Si	No	No
499	156	Giménez Ruiz José	46 Alberites	Id.	Si	Si	Si
550	157	Giménez Sola Vicente	78 Tenerias	Id.	Si	No	No
"	158	Giménez Tabuena José	26 Cardona	Id.	Si	No	No
495	159	Giménez Terrén Gregorio	74 Alberites	Id.	Si	No	No
"	160	Giménez Vera José	33 Corona	Id.	Si	Si	Si
"	161	Gimeno San José	30 Alberites	Estudiante	Si	No	No
"	162	Gregorio Soriano Dámaso	28 Cañor	Del campo	Si	Si	Si
"	163	Gómez Chueca Florencio	32 Santa María	Caminero	Si	Si	Si
"	164	Gómez Ladrón Galino	41 San Juan	Guarnicionero	Si	Si	Si
"	165	Gómez Logroño Dámaso	36 Santa María	Del campo	Si	No	No
425	166	Gómez Urzay Manuel	65 San Juan	Id.	Si	No	No
"	167	Gómez Irache Doroteo	31 Cardona	Id.	Si	No	No
"	168	Gracia Gracia Antonio	27 San Juan	Id.	Si	Si	Si
"	169	Gualart Llanas Eusebio	54 Mercado	Militar	Si	Si	Si
507	170	Gutiérrez Sola Juan	51 Sayón	Del campo	Si	No	No
573	171	Jaca Impiés Esteban	44 Id.	Id.	Si	No	No
587	172	Jaca Impiés Simeón	44 Id.	Id.	Si	No	No
"	173	Jaime Cortés Pablo	45 Alberites	Alpargatero	Si	Si	Si
"	174	Jimeno Jun Mariano	36 Id.	Veterinario	Si	Si	Si
"	175	Josa Ballesta Juan José	39 Id.	Carpintero	Si	Si	Si
"	176	Laborda Ibáñez Crescencio	36 Cardona	Presbitero	Si	Si	Si
"	177	Laborda Veloso Tomás	47 Alfonso	Empleado	Si	Si	Si
634	178	Lacaba Cascán Juan	43 Pruno	Del campo	Si	No	No
351	179	Lacaba Morales Pascual	44 Corona	Id.	Si	No	No
644	180	Lacoma Gañs Mariano	75 Id.	Id.	Si	Si	Si

Número de orden	De la Intendencia o de la Sección	APELLIDOS Y NOMBRES	Edad	DOMICILIO	PROFESIÓN	SABER		
						Si es o no elector por sufragio censal	Leer	Escribir
181		Lacoma Tardio Vicente	39	Corona	Campo	Si	No	No
182		Lajusticia Aznar Antonio	50	Cardona	Id.	Si	Si	Si
649 183		Lajusticia Aznar Pedro	51	San Juan	Id.	Si	No	No
667 184		Lajusticia Aznar Teodoro	55	Id.	Id.	Si	Si	Si
618 185		Lajusticia Lorén Felipe	71	Cardona	Yesero	Si	No	No
186		Lajusticia Merle Calixto	31	San Jaime	Campo	Si	Si	Si
187		Lajusticia Navarro Doroteo	27	San Juan	Id.	Si	Si	Si
188		Lajusticia Navarro Isidro	28	Id.	Id.	Si	Si	Si
189		Lajusticia Navarro José María	25	Id.	Id.	Si	Si	Si
648 190		Lajusticia Sancho Nicolás	50	Alberites	Herrero	Si	Si	Si
601 191		Lajusticia Urbano Benito	49	San Juan	Campo	Si	Si	Si
672 192		Lajusticia Urbano Vicente	56	Santa María	Id.	Si	Si	Si
664 193		Lamana Zaro Santiago	51	San Juan	Id.	Si	No	No
595 194		Lasheras Gracia Alejandro	70	Corona	Id.	Si	No	No
565 195		López Ayensa Saturnino	42	Torre Valle	Id.	Si	Si	Si
196		López Aznar Rafael	32	Mercado	Maquinista	Si	Si	Si
774 197		Macaya Aperte Serapio	49	Alberites	Campo	Si	Si	Si
198		Manero Arcega Lorenzo	29	Mercado	Estudiante	Si	Si	Si
199		Marco Lardiés Malaquías	58	Id.	Médico	Si	Si	Si
764 200		Martínez Ferrández Primo	42	San Juan	Labrador	Si	Si	Si
748 201		Martínez Miguel Manuel	56	Sayón	Campo	Si	No	No
202		Miguel Irache José	25	Id.	Id.	Si	Si	Si
203		Millán Garay Rómulo	34	Santa María	Tintorero	Si	Si	Si
728 204		Millán Cardiel Francisco	47	San Juan	Jornalero	No	Si	Si
756 205		Mijolé Urzay Alejandro	61	Corona	Campo	Si	Si	Si
756 206		Mijolé Urzay Nazario	63	San Juan	Zapatero	Si	No	No
751 207		Modrego Custardoy Manuel	48	Calvo	Campo	Si	No	No
208		Molinos Uriel Pablo	62	Alberites	Notario	Si	Si	Si
707 209		Moreno Trigo Francisco	42	Cardona	Tejedor	Si	No	No
788 210		Murillo Alejalde Bernardo	55	Sayón	Campo	Si	Si	Si
701 211		Murillo Ballesta Eulogio	48	Id.	Id.	Si	No	No
212		Murillo Castellot José	25	Id.	Id.	Si	Si	Si
825 213		Murillo Celimendi Juan	65	Alberites	Comercio	Si	Si	Si
712 214		Murillo Gómez Gregorio	46	Santa María	Labrador	Si	Si	Si
788 215		Murillo Navarro Valero	71	San Juan	Id.	Si	No	No
787 216		Murillo Sánchez Vicente (menor)	41	Sayón	Campo	Si	Si	Si
217		Murillo Tejadas Florencio	36	Alberites	Comercio	Si	Si	Si
218		Murillo Tejadas Luis	27	Id.	Id.	Si	Si	Si
219		Murillo Tejadas Miguel	34	Id.	Id.	Si	Si	Si
220		Murillo Viamonte Mariano	36	San Juan	Campo	Si	Si	Si
221		Murillo Viamonte Mateo	28	Id.	Id.	Si	Si	Si
222		Murillo Viamonte Severino	33	Id.	Carpintero	Si	Si	Si
223		Navad Aperte Ciriaco	31	Tudela	Campo	Si	No	No
224		Navad Ibañez Florencio	31	Corona	Id.	Si	No	No
809 225		Navad Ibañez Juan	38	Id.	Id.	Si	No	No
817 226		Navad Ibañez Pedro	71	Tudela	Id.	Si	No	No
227		Navad Ibañez Valentin	36	Corona	Id.	Si	No	No
228		Navarro Torija Zacarías	35	San Juan	Pintor	Si	Si	Si
229		Navascués de la Sota Carlos	29	Mercado	Abogado	Si	Si	Si
230		Nogués Litago Felipe	36	Corona	Campo	Si	No	No
231		Nogués Pablo Marcelo	75	Sayón	Id.	Si	No	No
797 232		Notivoli Litago Alejandro	46	Id.	Id.	Si	No	No
233		Olmedo Laínez Delfín	28	Hospital	Comercio	Si	Si	Si
835 234		Ortín Sancho Rudesindo	45	Cardona	Tejedor	Si	Si	Si
853 235		Pablo Aranda Benito	40	Pruno	Campo	Si	Si	Si
236		Pablo Aranda Felipe	26	Tudela	Id.	Si	No	No
237		Pablo Aranda Félix	36	Corona	Id.	Si	No	No
238		Pablo Castellot Gregorio	29	Cardona	Id.	Si	Si	Si
239		Pablo Chueca Manuel	33	San Juan	Labrador	Si	Si	Si
843 240		Pablo Lamana Angel	75	Tudela	Campo	Si	No	No

Número de	De la Intendencia o de la Sección
861	
844	
921	
*	
*	
975	
*	
846	
858	
988	
956	
982	
*	
*	
936	
977	
856	
883	
867	
*	
897	
898	
963	
969	
842	
904	
934	
901	
923	
845	
838	
*	
*	
937	
*	
*	
916	
*	
911	
88	
95	
88	
96	
103	
99	
102	

Número de orden	En la Sección	APELLIDOS Y NOMBRES	Edad	DOMICILIO	PROFESIÓN	SABER		
						Si se o no elegible para cargos concejales	Leer	Manejar
861	241	Pablo Rueda Cándido	63	San Juan	Del campo	Si	Si	Si
844	242	Pablo Sancho Atilano	54	Tudela	Id.	Si	Si	Si
921	243	Pablo Zardoya Leoncio	56	Corona	Id.	Si	Si	Si
»	244	Paños Arilla Pedro	36	Calvo	Id.	Si	Si	Si
»	245	Paños Belsué José	30	Sayón	Id.	Si	No	No
975	246	Paños Litago Tomás	44	Corona	Id.	Si	Si	Si
»	247	Paños Navarro Julio	26	Tudela	Id.	Si	No	No
846	248	Paños Sánchez Andrés	52	Sayón	Id.	Si	Si	Si
858	249	Paños Sancho Ciríaco	61	Tudela	Id.	Si	No	No
988	250	Paños Sancho Pedro (menor)	42	Calvo	Id.	Si	No	No
956	251	Paños Sancho Pedro (mayor)	63	Pruno	Id.	Si	No	No
982	252	Paños Sancho Vicente	55	Corona	Id.	Si	No	No
»	253	Paños Zardoya Juan	28	Tudela	Id.	Si	No	No
»	254	Paños Zardoya Victorio	32	Id.	Id.	Si	No	No
936	255	Pardo Aznar Mariano	45	Pruno	Id.	Si	Si	Si
977	256	Pardo Aznar Telesforo	41	Id.	Id.	Si	No	No
856	257	Pardo Bona Crescencio	59	Alberites	Id.	Si	No	No
883	258	Pardo Bona Felipe	57	San Juan	Id.	Si	Si	Si
867	259	Pardo Cuadrado Sebastián	57	Id.	Id.	Si	No	No
»	260	Pardo Domínguez Juan	25	Alberites	Id.	Si	No	No
897	261	Pardo Zaro Gregorio	70	Sayón	Id.	Si	No	No
898	262	Pasamar Borja Gregorio	58	Corona	Id.	Si	No	No
963	263	Pasamar Borja Raimundo	59	Calvo	Id.	Si	No	No
969	264	Pasamar Borja Simón	63	Id.	Id.	Si	No	No
842	265	Pasamar Chueca Antonio	50	San Juan	Id.	Si	No	No
994	266	Pasamar Chueca Juan	44	Pruno	Id.	Si	No	No
934	267	Pasamar Chueca Teodoro	63	Tenerías	Id.	Si	No	No
901	268	Pasamar Ibáñez Hilario	45	San Juan	Colchonero	Si	Si	Si
923	269	Pascual Vargas Leoncio	54	Mercado	Médico	Si	Si	Si
845	270	Pellicer Ferrández Andrés	73	Sayón	Del campo	Si	No	No
838	271	Pellicer Sanjuan Apolonio	44	Tenerías	Id.	Si	Si	Si
»	272	Pellicer Urzay Emilio	32	Sayón	Id.	Si	No	No
»	273	Pellicer Urzay Félix	25	San Juan	Id.	Si	No	No
»	274	Pellicer Urzay Francisco	28	Id.	Id.	Si	No	No
»	275	Peña Gómez Bernardo	31	Hospital	Id.	Si	No	No
937	276	Peña Manero Melchor	50	Corona	Id.	Si	Si	Si
»	277	Peña Pardo Malaquías	28	Calvo	Id.	Si	No	No
»	278	Peña Sancho Narciso	25	Corona	Id.	Si	Si	Si
»	279	Pérez Alonso Sotero	48	Sayón	Molinero	Si	No	No
»	280	Pérez Bonel Gil	40	Id.	Del campo	Si	Si	Si
»	281	Pérez Calleja Pedro	36	Alberites	Pintor	Si	Si	Si
»	282	Pérez Chueca Jacinto	28	San Jaime	Albañil	Si	Si	Si
916	283	Pérez Felipe Juan de Dios	80	Calvo	Del campo	Si	No	No
»	284	Pérez Lahuerta Vicente	31	Sayón	Id.	Si	No	No
918	285	Pérez Ochoteco Juan	43	Corona	Id.	Si	No	No
881	286	Pérez Rubio Félix	46	Id.	Id.	Si	No	No
953	287	Pérez Rubio Pablo	54	Id.	Id.	Si	No	No
885	288	Pérez Sanmartín Faustino	57	Sayón	Id.	Si	Si	Si
962	289	Portalatin Murillo Rufino	42	Corona	Id.	Si	No	No
»	290	Remón Murillo Francisco	27	Tenerías	Id.	Si	Si	Si
»	291	Río García Juan	28	San Juan	Zapatero	Si	Si	Si
1032	292	Río Requejo Lorenzo	58	Id.	Id.	Si	No	No
»	293	Rodrigo Garcés Rufino	32	Corona	Pastor	Si	Si	Si
»	294	Romanos Lenguas Juan	48	San Juan	Jornalero	Si	Si	Si
»	295	Royo Marco José	28	Id.	Del campo	Si	No	No
998	296	Rubio Aranda Blas	59	Corona	Pastor	Si	No	No
»	297	Rubio Barrera Andrés	37	San Juan	Comercio	Si	Si	Si
»	298	Rubio Gracia Nicasio	36	Corona	Pastor	Si	No	No
»	299	Rubio Gracia Lorenzo	26	Alberites	Veterinario	Si	Si	Si
1025	300	Rubio Laborda Juan	42	Id.	Del campo	Si	No	No



Número de orden		APELLIDOS Y NOMBRES	Edad.....	DOMICILIO	PROFESIÓN	Si es o no elegible por sus cargos concejales	SABE	
De la Inscripción general	De la Inscripción						Leer.....	Escribir.....
1013	301	Rubio Morte Félix	46	San Juan	Campo	Si	No	No
1059	302	Rubio Nogués Valentín	72	Id.	Id.	Si	No	No
1045	303	Ruiz Aguerri Martín	57	Calvo	Sastre	Si	Si	Si
1054	304	Ruiz Bernal Simeón	46	Cardona	Campo	Si	Si	Si
1039	305	Ruiz Lajusticia Mariano	84	Misericordia	Id.	Si	No	No
1046	306	Ruiz Tabuena Máximo	80	Hospital	Labrador	Si	No	No
1164	307	Sáenz Vergara Matias	69	Mercado	Ministrante	Si	Si	Si
*	308	Sánchez Ballesta Leoncio	30	Sayón	Campo	Si	No	No
1167	309	Sánchez Giménez Manuel	63	San Juan	Id.	Si	No	No
1171	310	Sánchez Jaca Mariano	68	Cardona	Id.	Si	No	No
*	311	Sánchez Paños Teodoro	62	Sayón	Id.	Si	No	No
1104	312	Sánchez Pasamar Felipe	47	Santa María	Id.	Si	Si	Si
1217	313	Sánchez Saldaña Tomás	48	Alberites	Propietario	Si	Si	Si
1155	314	Sánchez Tabuena Manuel	41	Torre Valmayor	Campo	Si	Si	Si
1070	315	Sánchez Tejero Andrés	55	San Juan	Id.	Si	Si	Si
*	316	Sánchez Tejero Vicente	35	Cardona	Id.	Si	No	No
1103	317	Sánchez Vela Florencio	71	Corona	Pastor	Si	No	No
1168	318	Sánchez Viamonte Mariano	61	Cardona	Campo	Si	No	No
1210	319	Sancho Casado Santos	65	San Juan	Id.	Si	No	No
1102	320	Sancho Embúo Faustino	39	Corona	Id.	Si	No	No
*	321	Sancho Estévez Manuel	61	Sayón	Id.	Si	Si	Si
1100	322	Sancho Murillo Francisco	45	San Juan	Id.	Si	No	No
*	323	Sancho Viamonte Zacarias	36	Sayón	Id.	Si	No	No
1126	324	Salillas Ibáñez Juan	65	San Juan	Albañil	Si	Si	Si
*	325	Sanjuán Murillo Mariano	26	Sayón	Campo	Si	Si	Si
*	326	Sanjuán Murillo Teodoro	34	San Juan	Labrador	Si	Si	Si
1194	327	Sanjuán Pellicer Eleuterio	62	Santa María	Id.	Si	Si	Si
1115	328	Sanjuán Tejero Higinio	80	Pruno	Id.	Si	No	No
*	329	Saumartin Ballesta Benito	44	Hospital	Id.	Si	No	No
1111	330	Saumartin Clavería Gerardo	45	Corona	Campo	Si	No	No
1236	331	Saumartin Clavería Inocencio	40	Cardona	Id.	Si	No	No
1228	332	Saumartin Pellicer Valentín	42	Corona	Id.	Si	No	No
1219	333	Saumartin Peña Telesforo	60	San Juan	Id.	Si	Si	Si
*	334	Saumartin Pérez Benigno	36	Id.	Id.	Si	No	No
*	335	Saumartin Pérez Domingo	33	Id.	Id.	Si	No	No
1137	336	Sáinz Serrano Juan	38	Corona	Id.	Si	No	No
1196	337	Sanz Arcos Pedro	70	San Juan	Id.	Si	Si	Si
*	338	Sanz Chueca Celestino	25	Id.	Id.	Si	Si	Si
1103	339	Sanz Chueca Francisco	39	Id.	Id.	Si	Si	Si
1092	340	Sanz García Dámaso	40	Id.	Id.	Si	Si	Si
1101	341	Serrano Pérez Fidel	39	Corona	Id.	Si	No	No
*	342	Serrano Tabuena Clemente	30	Cardona	Matarife	Si	Si	Si
1187	343	Serraté Salillas Nicolás	59	San Juan	Jornalero	Si	No	No
1237	344	Sola Peña Félix	47	Id.	Campo	Si	No	No
1105	345	Sola Ruiz Félix	58	Corona	Id.	Si	No	No
1173	346	Sola Irache Manuel	80	Sayón	Id.	Si	No	No
*	347	Soria Jaca Nicanor	26	Santa María	Músico	Si	Si	Si
*	348	Suñés Forcadés Miguel	34	Hospital	Comercio	Si	Si	Si
1089	349	Suñén García Dámaso	40	Mercado	Comisionista	Si	Si	Si
*	350	Tabuena García Agustín	31	San Juan	Campo	Si	No	No
*	351	Tabuena García Gabriel	36	Id.	Id.	Si	Si	Si
*	352	Tabuena Irache Diego	34	Cardona	Id.	Si	Si	Si
*	353	Tejero Bernal Marcelino	73	Santa María	Jubilado	Si	Si	Si
1274	354	Tejero Murillo Joaquín	39	Tudela	Labrador	Si	Si	Si
1291	355	Tejero Salesa Mariano	74	Santa María	Id.	Si	Si	Si
*	356	Tejero Sierra Constantino	25	Id.	Campo	Si	No	No
*	357	Tejero Sierra Domingo	27	Id.	Carretero	Si	Si	Si
1314	358	Tejero Tabuena Ildelfonso	49	Tudela	Campo	Si	No	No
1251	359	Tejero Irache Dionisio	46	Id.	Id.	Si	No	No
1271	360	Terrén Marco José	48	Santa María	Carpintero	Si	Si	Si

DE LA PROVINCIA DE ZARAGOZA

Número de orden	En la Sección	APELLIDOS Y NOMBRES	Edad	DOMICILIO	PROFESIÓN	SARR		
						Si es o no elegible para cargos concejiles	Si es o no elegible para cargos concejiles	Si es o no elegible para cargos concejiles
1303	361	Terrén Petit Ricardo	43	Santa María	Zapatero	Si	Si	Si
1340	362	Urbano Albericio Pedro	59	Corona	Del campo	Si	No	No
1329	363	Urchaga Custardoy José	51	Id.	Id.	Si	No	No
1336	364	Urzay Ferrández Mateo	35	Tudela	Id.	Si	No	No
1339	365	Urzay Ferrández Pedro	49	Cardona	Id.	Si	No	No
1351	366	Vela Garcia Francisco	49	Corona	Rastrillador	Si	No	No
*	367	Viamonte Navad Conrado	38	Id.	Del campo	Si	Si	Si
1355	368	Viamonte Pardo Lorenzo	63	Id.	Id.	Si	Si	Si
*	369	Viamonte Irache Mariano	30	San Juan	Id.	Si	Si	Si
*	370	Villar Cascán Alejandro	32	Cardona	Matarife	Si	Si	Si
*	371	Villar Cascán Severo	43	Alberites	Zapatero	Si	No	No
*	372	Ybarbuen Gil Apolinar	36	Corona	Pastor	Si	No	No
1379	373	Ympiés Casado Juan	69	Id.	Del campo	Si	No	No
1387	374	Ympiés Ibañez Paulino	60	Tudela	Id.	Si	Si	Si
*	375	Yrache Bonel Mariano	28	Id.	Id.	Si	No	No
*	376	Yrache Lajusticia José María	25	Cardona	Id.	Si	Si	Si
1369	377	Yrache Martínez Agustín	58	Id.	Id.	Si	No	No
*	378	Yrache Miguel Francisco	27	Sayón	Id.	Si	Si	Si
1389	379	Yrache Navarro Ramón	74	Tenerías	Id.	Si	Si	Si
1378	380	Yrache Sanjuán José	39	Calvo	Id.	Si	Si	Si
1386	381	Yrache Tejero Pedro	70	San Juan	Id.	Si	Si	Si
1368	382	Yrache Viamonte Alejandro	41	Misericordia	Id.	Si	Si	Si
*	383	Yrache Viamonte Pablo	31	Cardona	Zapatero	Si	Si	Si
1392	384	Yrache Viamonte Santiago	49	San Juan	Del campo	Si	Si	Si
*	385	Yrache Viamonte Tomás	28	Id.	Id.	Si	Si	Si
1425	386	Zardoya Urzay Justo	58	Corona	Id.	Si	Si	Si
*	387	Zaro Almaso Matias	37	Id.	Id.	Si	Si	Si
1399	388	Zaro Almaso Vicente	45	Id.	Id.	Si	Si	Si
1424	389	Zaro Aznar Julián	47	Id.	Id.	Si	Si	Si
*	390	Zaro Borobia Andrés	26	San Juan	Carpintero	Si	Si	Si
*	391	Zaro Cintora Félix	29	Alberites	Jabonero	Si	No	No
*	392	Zaro Murillo Valero	34	Cardona	Del campo	Si	Si	Si
1435	393	Zaro Urzay Raimundo	41	Calvo	Albañil	Si	Si	Si
1421	394	Zueco Almaso Julián	41	Mercado	Del campo	Si	Si	Si
1431	395	Zueco Dominguez Raimundo	77	San Juan	Alpargatero	Si	No	No
1432	396	Zuera Borobia Prudencio	38	Tenerías	Del campo	Si	No	No



Número de ord

De la Leyes  
de la general

102  
 67  
 »  
 »  
 »  
 »  
 »  
 »  
 32  
 »  
 100  
 68  
 »  
 42  
 »  
 »  
 »  
 »  
 »  
 »  
 139  
 34  
 »  
 10  
 »  
 »  
 99  
 69  
 100  
 123  
 86  
 »  
 »  
 117  
 71  
 168  
 204  
 »  
 »  
 »  
 »  
 »  
 »  
 211  
 209  
 245  
 244  
 235  
 »  
 220  
 226  
 229  
 »  
 »  
 203  
 186  
 296  
 348  
 »

DE LA PROYECTO DE LEY

ARTICULO	CONTENIDO	ARTICULO	CONTENIDO
1	...	1	...
2	...	2	...
3	...	3	...
4	...	4	...
5	...	5	...
6	...	6	...
7	...	7	...
8	...	8	...
9	...	9	...
10	...	10	...
11	...	11	...
12	...	12	...
13	...	13	...
14	...	14	...
15	...	15	...
16	...	16	...
17	...	17	...
18	...	18	...
19	...	19	...
20	...	20	...
21	...	21	...
22	...	22	...
23	...	23	...
24	...	24	...
25	...	25	...
26	...	26	...
27	...	27	...
28	...	28	...
29	...	29	...
30	...	30	...
31	...	31	...
32	...	32	...
33	...	33	...
34	...	34	...
35	...	35	...
36	...	36	...
37	...	37	...
38	...	38	...
39	...	39	...
40	...	40	...
41	...	41	...
42	...	42	...
43	...	43	...
44	...	44	...
45	...	45	...
46	...	46	...
47	...	47	...
48	...	48	...
49	...	49	...
50	...	50	...
51	...	51	...
52	...	52	...
53	...	53	...
54	...	54	...
55	...	55	...
56	...	56	...
57	...	57	...
58	...	58	...
59	...	59	...
60	...	60	...
61	...	61	...
62	...	62	...
63	...	63	...
64	...	64	...
65	...	65	...
66	...	66	...
67	...	67	...
68	...	68	...
69	...	69	...
70	...	70	...
71	...	71	...
72	...	72	...
73	...	73	...
74	...	74	...
75	...	75	...
76	...	76	...
77	...	77	...
78	...	78	...
79	...	79	...
80	...	80	...
81	...	81	...
82	...	82	...
83	...	83	...
84	...	84	...
85	...	85	...
86	...	86	...
87	...	87	...
88	...	88	...
89	...	89	...
90	...	90	...
91	...	91	...
92	...	92	...
93	...	93	...
94	...	94	...
95	...	95	...
96	...	96	...
97	...	97	...
98	...	98	...
99	...	99	...
100	...	100	...



# BORJA. — (Consta de 4 Secciones.) — Sección 4.ª

LISTA de los electores de este Municipio, que se publica á los efectos del párrafo 3.º del artículo 16 de la Ley de 26 de Junio de 1891.

## RECTIFICACION DE 1904

Número de orden		APELLIDOS Y NOMBRES	Edad	DOMICILIO	PROFESIÓN	SABER		
De la lista general	De la Sección					Si es o no apto para cargos concejales	Letra	Num. de...
102	1	Abad Borobia Mariano	45	Portaza	Del campo	Si	No	No
67	2	Abad Urzay Jorge	42	Cinto	Id.		No	No
	3	Abán Gómez Hermenegildo	36	Aguilar	Id.	Si	Si	Si
	4	Adán Gascón Manuel	47	Botigas	Zapatero	Si	Si	Si
	5	Aguarón Castel Marcial	55	San Bartolomé	Panadero	Si	Si	Si
	6	Aguarón Lacaba Pablo	37	San Jaime	Alpargatero		No	No
	7	Aguarón Urzay Gregorio	37	Aguilar	Sillero	Si	Si	Si
	8	Aguerri Aznar Doroteo	51	Cuevas	Del campo	Si	No	No
32	9	Aguerri Sancho Domingo	78	Cinto	Id.		No	No
	10	Aguerri Urzay Bruno	25	Cuevas	Id.		No	No
100	11	Aguilera Ballesta Pedro	42	San Bartolomé	Id.	Si	No	No
68	12	Aguilera Dominguez Jacinto	54	Aguilar	Propietario	Si	Si	Si
	13	Aguilera Lajustica Narciso	28	San Bartolomé	Del campo	Si	Si	Si
42	14	Aguilera Zaro Francisco	60	Id.	Labrador	Si	Si	Si
	15	Ainaga Lasheras Esteban	37	Castillo	Del campo	Si	Si	Si
	16	Aisa Ballesta Hipólito	34	Trébedes	Id.	Si	No	No
	17	Albericio Serrate Florencio	37	Rueda	Id.	Si	No	No
	18	Albericio Viamonte Conrado	36	Cuevas	Id.	Si	No	No
	19	Aldá Pablo Julián	34	Trébedes	Id.	Si	No	No
	20	Almao Aznar Bruno	61	San Bartolomé	Id.	Si	Si	Si
139	21	Almao Corellano Victoriano	68	Id.	Id.	Si	Si	Si
34	22	Andía García Eusebio	41	Cuevas	Id.	Si	Si	Si
	23	Andía Lacaba Dionisio	33	Id.	Id.	Si	No	No
10	24	Andrés Lacleta Anselmo	50	Id.	Id.	Si	No	No
	25	Arcos Ballesta Julián	37	Planilla	Id.	Si	No	No
	26	Arilla Bona Pedro	69	Cuevas	Id.	Si	No	No
99	27	Arilla Borobia Marcos	45	Mateo Sánchez	Id.	Si	No	No
69	28	Ayesa Tejero Juan	53	Aguilar	Id.	Si	No	No
100	29	Azcona Irache Miguel	60	Cuevas	Id.		No	No
123	30	Aznar Ballesta Rafael	64	Planilla	Id.	Si	No	No
86	31	Aznar Giménez Máximo	53	San Bartolomé	Id.	Si	Si	Si
	32	Aznar Moros Andrés	50	Bona	Id.	Si	No	No
	33	Aznar Portalatin Juan	42	Mateo Sánchez	Id.	Si	No	No
117	34	Aznar Portalatin Pedro	35	Cinto	Id.	Si	Si	Si
71	35	Aznar Ruiz Juan	42	Bona	Id.	Si	No	No
168	36	Ballesta Flores Clemente	44	Castillo	Id.	Si	No	No
204	37	Ballesta Montorio Manuel	41	San Bartolomé	Id.	Si	No	No
	38	Bello Alda Enrique	30	Rueda	Id.	Si	Si	Si
	39	Belsué Chueca Primitivo	42	Id.	Id.	Si	Si	Si
	40	Belsué Montorio Mariano	27	San Bartolomé	Id.	Si	No	No
	41	Bernal Aznar Juan	36	Cuevas	Id.	Si	No	No
	42	Bernal Aznar Modesto	34	San Jaime	Id.	Si	No	No
	43	Bernal Embún Gregorio	28	Id.	Id.	Si	Si	Si
	44	Bernal Embún Rosendo	26	Id.	Fogonero	Si	Si	Si
211	45	Bernal Logroño Narciso	77	Cuevas	Del campo	Si	No	No
209	46	Bernal Sánchez Mariano	70	Trébedes	Id.	Si	Si	Si
245	47	Bona Arilla Isidro	46	San Jaime	Id.	Si	No	No
244	48	Bonel Viamonte Isidro	38	Cinto	Id.	Si	Si	Si
235	49	Borobia Aznar Silvestre	45	Mateo Sánchez	Id.	Si	No	No
	50	Borobia Castel Paulino	28	San Bartolomé	Id.	Si	No	No
220	51	Borobia Gómez Pedro	68	Id.	Id.	Si	No	No
226	52	Borobia Magdalena Rudesindo	40	San Jaime	Id.	Si	No	No
229	53	Borobia Murillo Raimundo	60	Cuevas	Id.	Si	No	No
	54	Bosque Cardona Pedro	63	Cinto	Id.	Si	No	No
	55	Bosque Hernández Tomás	30	Portaza	Id.	Si	No	No
203	56	Bosque Miguel Melchor	54	San Bartolomé	Id.	Si	No	No
186	57	Bosque Tejero Fidencio	58	San Jaime	Id.	Si	Si	Si
296	58	Casado Garcés Juan	43	Cuevas	Id.	Si	No	No
348	59	Casado Sanmartín Vicente	41	Cinto	Id.	Si	No	No
	60	Cascán Alda Angel	34	Id.	Rastrillador	Si	Si	Si

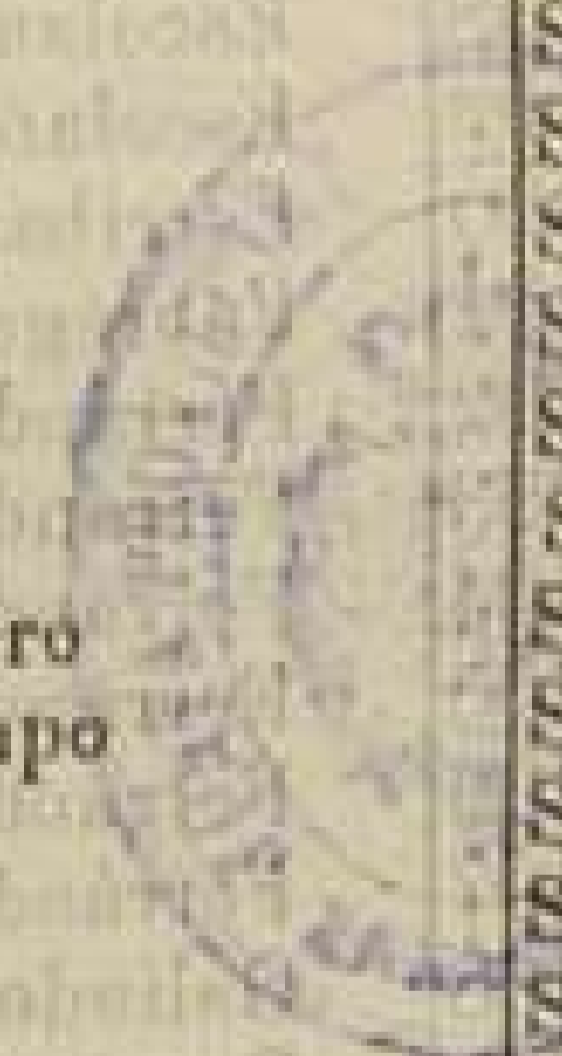

BOLETIN OFICIAL EXTRAORDINARIO

Número de orden	Edad	APELLIDOS Y NOMBRES	DOMICILIO	PROFESIÓN	SABE		
					Si no es aceptable para cargos concejales	Leer	Escribir
61	28	Castel Alda Pedro	Cuevas	Del campo	Si	No	No
62	25	Castellot Aznar Antonino	San Bartolomé	Id.	Si	No	No
63	34	Castellot Dominguez Juan	Portaza	Id.	Si	No	No
305 64	50	Castellot Garcia Julián	Id.	Id.	Si	Si	Si
65	36	Castellot Garcia Manuel	San Bartolomé	Id.	Si	Si	Si
308 66	51	Castellot Gabás Leoncio	Id.	Id.	Si	Si	Si
67	46	Caudevilla Lacámara Ciriaco	Id.	Id.	Si	No	No
68	38	Celimendiz Catsrecha Pedro	Cinto	Id.	Si	No	No
69	31	Celimendiz Ferrandos Andrés	Mateo Sánchez	Id.	Si	No	No
346 70	38	Celimendiz Huerta Victoriano	San Bartolomé	Id.	Si	No	No
280 71	60	Celimendiz Murillo Francisco	Id.	Id.	Si	No	No
72	44	Celimendiz Pérez Blas	Cuevas	Id.	Si	No	No
73	32	Celimendiz Pérez Gregorio	Id.	Id.	Si	No	No
284 74	58	Celimendiz Soriano Félix	Mateo Sánchez	Id.	Si	No	No
249 75	39	Corellano Tejero Buenaventura	Portaza	Id.	Si	No	No
76	34	Cuber Arilla Juan	San Bartolomé	Id.	Si	Si	Si
315 77	68	Cuber Dominguez Mariano	Id.	Id.	Si	Si	Si
258 78	63	Cuber Serrano Acisclo	Cuevas	Id.	Si	No	No
388 79	64	Cuber Serrano Fermin	Rueda	Id.	Si	No	No
80	28	Cuber Tabuena Eusebio	Id.	Id.	Si	No	No
81	32	Cuber Vaquero Leonardo	Cuevas	Id.	Si	No	No
82	33	Custardoy Cardona Atilano	Cinto	Id.	Si	No	No
334 83	48	Custardoy Cardona Pantaleón	Cuevas	Id.	Si	No	No
292 84	68	Custardoy Lajusticia Gregorio	Id.	Id.	Si	No	No
85	29	Custardoy Sanjuán Marcelino	Id.	Id.	Si	No	No
86	72	Chueca Bona Romualdo	San Jaime	Pastor	Si	No	No
357 87	53	Chueca Celimendiz Gregorio	Cinto	Del campo	Si	No	No
88	27	Chueca Clemente Marcos	San Jaime	Pastor	Si	No	No
89	33	Chueca Clemente Cirilo	Cuevas	Del campo	Si	No	No
352 90	42	Chueca Ruiz Antonio	Portaza	Id.	Si	Si	Si
354 91	65	Chueca Ibáñez Domingo	Castillo	Id.	Si	No	No
378 92	84	Dominguez Giménez Felipe (mayor)	San Bartolomé	Id.	Si	No	No
93	25	Dominguez Magallón Aniceto	Botigas	Id.	Si	No	No
94	26	Egea Sola Bienvenido	Id.	Comercio	Si	Si	Si
95	43	Embún Castel Hilario	Mateo Sánchez	Carpintero	Si	Si	Si
402 96	60	Embún Ferrández Vicente	San Jaime	Del campo	Si	No	No
403 97	60	Embún Moros Isidoro	Cuevas	Id.	Si	No	No
393 98	46	Escolano Pablo Leonardo	San Bartolomé	Id.	Si	No	No
99	59	Escolano Sanmartín Juan	Cuevas	Id.	Si	No	No
397 100	69	Escribano Abad Marcelino	Cinto	Pastor	Si	No	No
409 101	74	Fábregas Sancho Clemente	Bona	Alpargatero	Si	No	No
102	25	Ferrández Berges Pedro	San Bartolomé	Del campo	Si	No	No
411 103	50	Ferrández Guerrero Waldo	Cuevas	Id.	Si	No	No
104	25	Ferrández Giménez Cecilio	Id.	Id.	Si	No	No
434 105	80	Ferrández Pablo Pedro	Cinto	Id.	Si	No	No
437 106	57	Ferrández Sancho Rafael	San Bartolomé	Id.	Si	Si	Si
417 107	60	Ferrández Zambalamberri Fernando	Cuevas	Id.	Si	No	No
531 108	39	Galindo Castellot Pedro	Mateo Sánchez	Sastre	Si	Si	Si
541 109	41	García Cascajares Pedro	Trébedes	Zapatero	Si	Si	Si
452 110	46	García García Andrés	Cuevas	Del campo	Si	Si	Si
560 111	45	García García Isidro	Trébedes	Id.	Si	No	No
456 112	61	García Giménez Anselmo	Rueda	Id.	Si	No	No
113	44	García Lahuerta Ciriaco	San Jaime	Tejedor	Si	Si	Si
114	66	García Sanz Pedro	Cuevas	Pastor	Si	Si	Si
115	28	Gil Arriazu Santiago	Botigas	Zapatero	Si	Si	Si
458 116	56	Gil Castellot Antonino	Cuevas	Del campo	Si	No	No
554 117	67	Giménez Añón Tomás	San Jaime	Id.	Si	No	No
118	25	Giménez Clavería Juan	Botigas	Maestro	Si	Si	Si
119	44	Giménez Clavería Valentín	Id.	Cesante	Si	Si	Si
489 120	41	Giménez Pardo Félix	Cuevas	Del campo	Si	No	No

Número de orden	Edad	APELLIDOS Y NOMBRES	DOMICILIO	PROFESIÓN	SABE		
					Si no es aceptable para cargos concejales	Leer	Escribir
467							
536							
553							
488							
516							
552							
553							
543							
555							
511							
457							
529							
498							
512							
528							
563							
564							
581							
583							
578							
586							
589							
584							
658							
597							
617							
637							
653							
621							
646							
63							
64							
120							
64							
66							
60							





Número de orden		APELLIDOS Y NOMBRES	Edad	DOMICILIO	PROFESIÓN	Si es elegible por las causas económicas			Número de orden general
De la inscripción general	De la inscripción					En la inscripción	En la inscripción	En la inscripción	
*	181	Lajusticia Cosuenda Mariano	33	Trébedes	Del campo	Si	No	No	*
*	182	Lajusticia Gracia Pascual	28	Cinto	Id.	Si	No	No	*
610	183	Lajusticia Nogués Calixto	72	Id.	Id.	Si	No	No	917
*	184	Lajusticia Pérez Rafael	27	San Bartolomé	Id.	Si	No	No	916
*	185	Lajusticia Pons Tomás	30	Aguilar	Zapatero	Si	Si	Si	339
620	186	Lajusticia Sanmartín Fermín	71	Portaza	Del campo	Si	Si	Si	980
625	187	Lajusticia Soriano Gervasio	62	Mateo Sánchez	Id.	Si	No	No	911
661	188	Lajusticia Soriano Salvador	53	San Bartolomé	Id.	Si	No	No	977
619	189	Lajusticia Tejero Fernando	39	Cinto	Id.	Si	No	No	957
615	190	Lajusticia Zambalamberri Eugenio	47	Cuevas	Id.	Si	No	No	961
601	191	Lara Abadía Alejandro	65	Id.	Id.	Si	No	No	981
612	192	Lara Abadía Clemente	60	Id.	Id.	Si	No	No	*
627	193	López Arauda Gil	39	Id.	Id.	Si	No	No	*
655	194	López Lacoma Pedro	40	Id.	Id.	Si	No	No	855
652	195	López Lajusticia Pablo	43	Id.	Id.	Si	Si	Si	865
*	196	Macaya Giménez Pascual	55	Cinto	Id.	Si	No	No	890
*	197	Madrid Embún Juan	50	Portaza	Id.	Si	No	No	891
*	198	Madrid Merle Sebastián	25	Id.	Id.	Si	No	No	*
733	199	Magdalena Belsué Lamberto	47	Rueda	Alpargatero	Si	No	No	*
723	200	Matud Embún Juan	51	Portaza	Del campo	Si	No	No	251
*	201	Martínez Ibañez Juan	39	San Bartolomé	Alpargatero	Si	No	No	*
*	202	Martínez Sánchez Santiago	36	Cuevas	Del campo	Si	No	No	862
626	203	Matud Lorente Esteban	46	Rueda	Id.	Si	No	No	938
*	204	Merle García Cristóbal	36	Cinto	Id.	Si	Si	Si	907
*	205	Merle Lucio Alejandro	28	Cuevas	Id.	Si	No	No	*
*	206	Merle Lucio Silverio	26	Id.	Id.	Si	Si	Si	902
689	207	Miguel Borobia Basilio	67	Cinto	Id.	Si	No	No	*
730	208	Miguel Borobia Jacinto	47	Id.	Id.	Si	No	No	*
775	209	Miguel Borobia Santiago	52	Id.	Id.	Si	No	No	*
772	210	Miguel Lajusticia Simón	39	Id.	Tejedor	Si	No	No	970
776	211	Miguel Serrano Silvestre	52	Cuevas	Del campo	Si	No	No	854
*	212	Miranda Pellicer Miguel	53	San Jaime	Pastor	Si	No	No	943
*	213	Montorio Gómez Bartolomé	35	Rueda	Del campo	Si	Si	Si	958
*	214	Moros Sola Julián	37	Cinto	Id.	Si	No	No	*
*	215	Murillo Bona Juan	25	Cuevas	Id.	Si	No	No	899
*	216	Murillo Bona Lorenzo	57	Cinto	Id.	Si	No	No	849
708	217	Murillo Domínguez Faustino	67	Portaza	Id.	Si	No	No	*
790	218	Murillo Embún Valentín	65	Cinto	Id.	Si	No	No	*
753	219	Murillo García Mariano	60	Id.	Id.	Si	Si	Si	1041
792	220	Murillo García Isidro	52	Portaza	Id.	Si	No	No	1085
770	221	Murillo Gómez Severino	56	San Bartolomé	Id.	Si	No	No	*
*	222	Murillo Guerra Marcelino	40	Torre de Ballesta	Id.	Si	Si	Si	1624
684	223	Murillo Rubio Antonio	47	Cuevas	Id.	Si	No	No	1057
706	224	Murillo Pellicer Félix	67	San Jaime	Id.	Si	Si	Si	*
*	225	Navad Aperte Manuel	37	Castillo	Id.	Si	No	No	*
819	226	Navarro Arilla Prisco	52	Cinto	Id.	Si	No	No	1004
821	227	Navarro Arilla Ricardo	55	Cuevas	Id.	Si	No	No	999
822	228	Nogués Litago Sabas	48	Id.	Id.	Si	No	No	1006
800	229	Nogués Sánchez Carlos	43	San Bartolomé	Id.	Si	No	No	*
814	230	Notivoli Litago Nicolás	48	Cinto	Id.	Si	No	No	1003
833	231	Ortego Sebastián Mariano	47	Aguilar	Zapatero	Si	No	No	1051
933	232	Pablo Aguerri Manuel	78	San Bartolomé	Propietario	Si	Si	Si	*
932	233	Pablo Aguilera Mariano	45	Id.	Id.	Si	Si	Si	*
870	234	Pablo Domínguez Eduardo	50	Id.	Labrador	Si	Si	Si	1044
*	235	Pablo Escribano Mariano	27	Id.	Del campo	Si	No	No	*
987	236	Pablo Lamana Iñigo	69	Cuevas	Id.	Si	No	No	1539
914	237	Pablo Rueda Juan	52	San Jaime	Id.	Si	No	No	1125
*	238	Pablo Tabuena Valero	28	San Bartolomé	Id.	Si	Si	Si	1071
*	239	Palomar Moros Camilo	60	Cinto	Alpargatero	Si	No	No	*
874	240	Palomar Vela Félix	40	Botigas	Jornalero	Si	Si	Si	*

Número de orden	APELLIDOS Y NOMBRES		Edad	DOMICILIO	PROFESIÓN	SABER		
	De la enseñanza general	De la enseñanza especial				Si es o no elector por los cargos concejales	Leer	Escritura
241	Pardo Nogués	Agustín	28	Cuevas	Del campo	Si	Si	Si
242	Pardo Nogués	Alejandro	28	Id.	Id.	Si	Si	Si
917	Pardo Nogués	Joaquín	39	Id.	Id.	Si	No	No
916	Pardo	Serrano Juan	60	Cinto	Id.	Si	No	No
339	Pasamar	Arilla Modesto	45	Castillo	Id.	Si	No	No
980	Pascual	Borobia Vicente	48	Botigas	Del comercio	Si	Si	Si
911	Pascual	Murillo Mariano	38	Cinto	Hilador	Si	Si	Si
977	Pelacho	Ibáñez Tomás	40	Mateo Sánchez	Albañil	Si	Si	Si
957	Pellicer	Almao Pedro	56	Cuevas	Del campo	Si	No	No
961	Pellicer	Martínez Rosendo	42	San Bartolomé	Zapatero	Si	Si	Si
981	Pellicer	Murillo Vicente	65	Id.	Del campo	Si	No	No
252	Pellicer	Navarro Dionisio	68	Cuevas	Id.	Si	No	No
253	Pellicer	Sánchez Valentín	34	San Bartolomé	Id.	Si	No	No
855	Pellicer	Sanjuán Cipriano	53	Id.	Id.	Si	No	No
865	Pellicer	Serrano Dionisio	69	Cuevas	Id.	Si	No	No
890	Pellicer	Serrano Félix	45	Id.	Id.	Si	No	No
891	Pellicer	Serrano Francisco	41	Id.	Id.	Si	No	No
258	Pellicer	Serrano Roque	38	Id.	Id.	Si	No	No
259	Pellicer	Sola Alejandro	25	San Bartolomé	Id.	Si	No	No
251	Pellicer	Sola Julián	27	Id.	Id.	Si	No	No
261	Peña	Arilla Rufino	31	San Jaime	Id.	Si	No	No
862	Peña	Gómez Cipriano	41	Cuevas	Id.	Si	No	No
938	Peña	Jaime Manuel	58	San Jaime	Id.	Si	No	No
907	Pérez	Bonel Juan	38	Cinto	Id.	Si	Si	Si
265	Pérez	Mañas Gregorio	26	San Bartolomé	Cantero	Si	Si	Si
902	Pérez	Marquina Hermenegildo	47	Cuevas	Del campo	Si	No	No
267	Pérez	Modrego Julián	30	Botigas	Molendero	Si	Si	Si
268	Pérez	Navarro Esteban	36	Bona	Del campo	Si	No	No
269	Pérez	Navarro Felipe	37	Id.	Id.	Si	No	No
970	Pérez	Navarro Silvestre	38	San Bartolomé	Id.	Si	No	No
854	Pérez	Prat Constantino	53	Aguilar	Id.	Si	No	No
943	Pérez	Sanz Modesto	65	Cuevas	Id.	Si	No	No
958	Pérez	Sanz Pablo	61	San Jaime	Id.	Si	No	No
274	Portalatin	Alcalá Eufrasio	53	Cinto	Id.	Si	No	No
899	Portalatin	Ballesta Gregorio	52	Cuevas	Id.	Si	No	No
849	Portalatin	Navarro Bernabé	54	Cinto	Jornalero	Si	Si	Si
277	Remón	Lapuente Rafael	56	San Bartolomé	Beneficiado	Si	Si	Si
278	Rogel	Serrano Román	57	San Jaime	Jornalero	Si	No	No
1041	Royo	Ainaga Mateo	67	San Bartolomé	Pastor	Si	No	No
1085	Rubio	Aranda Eusebio	75	San Jaime	Id.	Si	No	No
281	Rubio	Laborda Pablo	29	Id.	Id.	Si	No	No
1024	Rubio	Pellicer Juan	53	San Bartolomé	Del campo	Si	No	No
1057	Rudie	Mijolé Tomás	48	Rueda	Id.	Si	No	No
284	Rueda	Lajusticia Modesto	25	San Bartolomé	Id.	Si	Si	Si
285	Rueda	Lajusticia Pedro	36	Id.	Id.	Si	No	No
1004	Ruiz	Cortés Demetrio	48	Aguilar	Fideero	Si	Si	Si
999	Ruiz	García Bruno	51	Portaza	Del campo	Si	No	No
1006	Ruiz	Lajusticia Escolástico	76	Rueda	Id.	Si	No	No
289	Ruiz	López Mariano	36	Portaza	Id.	Si	No	No
1003	Ruiz	Mijolé Carlos	46	Aguilar	Id.	Si	No	No
1051	Ruiz	Mijolé Roque	42	Rueda	Id.	Si	No	No
292	Ruiz	Murillo Antonio	59	San Bartolomé	Militar	Si	Si	Si
293	Ruiz	Pablo Juan	36	Planilla	Del campo	Si	Si	Si
1044	Ruiz	Tejero Mariano	39	Cuevas	Id.	Si	No	No
295	Sáinz	Sanz Prudencio	62	Id.	Id.	Si	No	No
1539	Sánchez	Andía Mateo	74	Portaza	Id.	Si	No	No
1125	Sánchez	Ballesta José	43	Rueda	Id.	Si	No	No
1071	Sánchez	Jaca Alberto	40	Id.	Id.	Si	No	No
299	Sánchez	Jaca Claudio	34	Cuevas	Id.	Si	No	No
300	Sánchez	Jaca José	37	Id.	Id.	Si	No	No

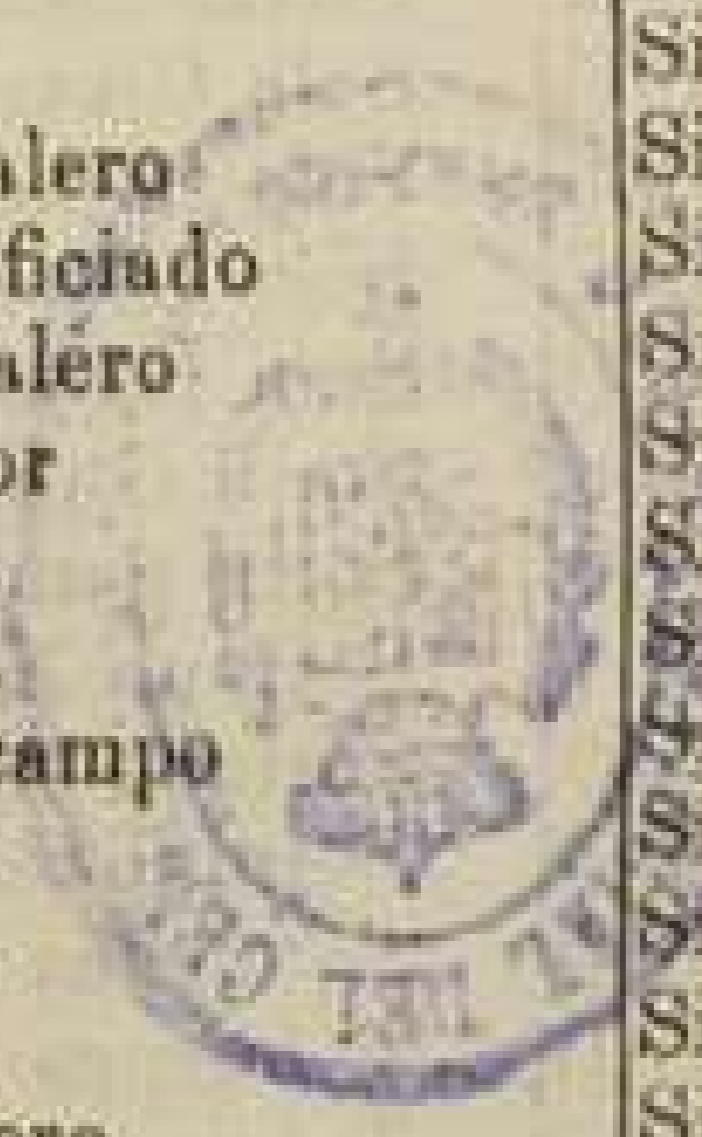

BOLETIN OFICIAL EXTRAORDINARIO

Número de orden		APELLIDOS Y NOMBRES	Edad	DOMICILIO	PROFESIÓN	SABER		
De la inscripción cda general	No la inscripción					Si es o no elegible para los cargos concejiles	Lecto	Escrito
1135	301	Sánchez Jaca Julián (mayor)	59	Cuevas	Del campo	Si	No	No
	302	Sánchez Jaca Julián (menor)	31	Id.	Id.	Si	No	No
	303	Sánchez Jaca Ignacio	36	Id.	Id.	Si	Si	Si
	304	Sánchez Sola Primitivo	25	Mateo Sánchez	Jornalero	Si	No	No
1082	305	Sánchez Tejero Bernabé	65	Cuevas	Del campo	Si	No	No
1180	306	Sánchez Tejero Mariano	68	Id.	Id.	Si	Si	Si
1212	307	Sánchez Tejero Serafín	46	Mateo Sánchez	Jornalero	Si	Si	Si
1096	308	Sánchez Zatorre Fractuoso	42	Rueda	Del campo	Si	No	No
1136	309	Sancho Arilla José	39	Cuevas	Id.	Si	No	No
	310	Sancho Bona Marcos	25	Id.	Id.	Si	No	No
1069	311	Sancho Embún Antonio	42	Id.	Id.	Si	Si	Si
1126	312	Sancho Gil Juan Pablo	42	Botigas	Del comercio	Si	No	No
	313	Sancho Sánchez Juan	26	Cuevas	Del campo	Si	No	No
1181	314	Sanguesa Fábregas Miguel	44	Id.	Id.	Si	No	No
	315	Sanmarcial Ruiz Gregorio	36	Aguilar	Id.	Si	No	No
1124	316	Sanmarcial Ruiz José	39	Mateo Sánchez	Id.	Si	No	No
	317	Sanmartín Ballesta Félix	38	Cuevas	Id.	Si	Si	Si
1198	318	Sanmartín Belsué Pedro	45	Planilla	Id.	Si	No	No
	319	Sanmartín Domínguez Valentín	46	San Bartolomé	Id.	Si	Si	Si
1158	320	Sanmartín Gómez Manuel	49	Id.	Id.	Si	No	No
1607	321	Sanmartín Millán Faustino	45	Rueda	Id.	Si	No	No
	322	Sanmartín Sánchez Juan	25	Cuevas	Id.	Si	Si	Si
	323	Sanvicente Tejero Paulino	33	Cinto	Id.	Si	Si	Si
1116	324	Sanvicente Vijuesca Joaquín	55	Id.	Id.	Si	Si	Si
1183	325	Sanz García Manuel	49	San Jaime	Tejedor	Si	No	No
1138	326	Sartaguda Casado José	52	Cuevas	Del campo	Si	No	No
	327	Sebastián Bordetas Felipe	31	Id.	Id.	Si	No	No
1085	328	Serrano Borobia Claudio	49	Id.	Id.	Si	No	No
1230	329	Serrano Cascañ Víctoriano	43	Id.	Id.	Si	No	No
	330	Serrano Marqués Fidel	39	Id.	Id.	Si	No	No
1176	331	Serrano Marqués Manuel	71	Id.	Id.	Si	No	No
1192	332	Sierra Ruberte Pablo	60	Aguilar	Tejedor	Si	Si	Si
	333	Sierra Sanguesa Gregorio	25	Id.	Id.	Si	Si	Si
	334	Sierra Sanguesa Marcelino	34	Id.	Id.	Si	No	No
	335	Sola Clavería Felipe	33	Cuevas	Del campo	Si	No	No
1177	336	Sola Lajusticia Mariano	71	Cinto	Id.	Si	No	No
1166	337	Sola Sancho Mariano	68	San Bartolomé	Id.	Si	No	No
1093	338	Sola Itache Dionisio	71	Cuevas	Id.	Si	Si	Si
1161	339	Soria Gimenez Valero	42	San Bartolomé	Tejedor	Si	No	No
	340	Soria Sanmartín Baldomero	28	Cinto	Del campo	Si	No	No
	341	Soriano Javier Vicente	38	Cuevas	Id.	Si	No	No
	342	Soriano Modrego Teodoro	30	San Bartolomé	Id.	Si	No	No
1099	343	Soriano Sancho Félix	55	Id.	Id.	Si	No	No
1270	344	Tabuena Arilla José	52	Id.	Id.	Si	No	No
1260	345	Tabuena Artigas Gabriel	68	Cuevas	Id.	Si	No	No
1246	346	Tabuena Díez Ángel	47	San Jaime	Id.	Si	No	No
1275	347	Tabuena Gómez Julián	48	Rueda	Id.	Si	No	No
	348	Tabuena Medrano Modesto	28	Aguilar	Id.	Si	No	No
	349	Tabuena Sancho Andrés	36	Cuevas	Id.	Si	No	No
1313	350	Tabuena Sancho Ventura	40	Id.	Id.	Si	No	No
	351	Tejadas García Blas	38	Portaza	Id.	Si	No	No
	352	Tejadas García Pedro	38	Id.	Id.	Si	No	No
1256	353	Tejadas Navarro Francisco	56	Id.	Id.	Si	No	No
1276	354	Tejadas Navarro José	59	Id.	Id.	Si	No	No
1293	355	Tejadas Navarro Manuel	53	Cinto	Id.	Si	No	No
	356	Tejadas Sánchez Bonifacio	35	Portaza	Id.	Si	No	No
	357	Tejadas Ubau Saturnino	26	Cinto	Id.	Si	No	No
	358	Tejero Sánchez Luis	36	Mateo Sánchez	Id.	Si	No	No
	359	Tejero Sanmartín Matías	29	Trébedes	Id.	Si	No	No
	360	Urchaga Nogués Enrique	37	San Bartolomé	Jornalero	Si	Si	Si

1324
1325
1318
1326
*
1320
*
1357
*
*
*
1359
1367
1348
1358
1345
1381
*
1372
1382
1373
*
*
1433
1402
*
1427
*
*
1428
1414
1430

Número de orden	SABE		APELLIDOS Y NOMBRES	Edad.....	DOMICILIO	PROFESIÓN	SABE		
	De la Secretaría general	En la Secretaría					Si se o no elegible para cargos concejiles	Labr.	Propietario
1324	361		Urchaga Pablo Florencio	49	Cinto	Del campo	Si	No	No
1325	362		Urchaga Torrellas Félix	55	Rueda	Id.	Si	No	No
1318	363		Urzay García Anselmo	60	Portaza	Alpargatero	Si	Si	Si
1326	364		Urzay García Francisco	63	Cuevas	Del campo	Si	No	No
*	365		Urzay Martínez Benito	25	Portaza	Alpargatero	Si	Si	Si
1320	366		Urzay Martínez Emilio	39	Id.	Id.	Si	Si	Si
*	367		Urzay Martínez Francisco	36	Id.	Id.	Si	No	No
1357	368		Viamonte Pardo Marcelino	58	San Jaime	Del campo	Si	No	No
*	369		Viamonte Ruiz Casimiro	36	Id.	Id.	Si	No	No
*	370		Viamonte Ruiz Pedro	28	Id.	Id.	Si	No	No
*	371		Viamonte Ruiz Silvestre	31	Id.	Id.	Si	No	No
1359	372		Viamonte Vela Marcos	50	Cuevas	Id.	Si	No	No
1367	373		Viamonte Vela Isidoro	58	Id.	Id.	Si	No	No
1348	374		Viana Viamonte Bernardino	50	Botigas	Beneficiado	Si	Si	Si
1358	375		Vicén Aguilera Mariano	44	Portaza	Del campo	Si	No	No
1345	376		Vicente Lite Bernardo	44	San Bartolomé	Id.	Si	No	No
1381	377		Ybáñez Belsué Juan	70	San Jaime	Zapatero	Si	No	No
*	278		Yrache Alda Isidoro	25	Trébedes	Del campo	Si	Si	Si
1372	379		Yrache Ballesta Claudio	53	Planilla	Id.	Si	No	No
1382	380		Yrache Ballesta Lucas	54	San Jaime	Id.	Si	No	No
1373	381		Yrache García Casto	52	Portaza	Id.	Si	No	No
*	382		Yrache García Crispín	36	San Bartolomé	Id.	Si	No	No
*	383		Yrache García Manuel	31	Bona	Id.	Si	No	No
1433	384		Zapata Miguel Pedro	43	Cuevas	Id.	Si	No	No
1402	385		Zapata Peral Tomás	50	Planilla	Rastrillador	Si	No	No
*	386		Zardoya Dominguez Calixto	28	Cinto	Del campo	Si	No	No
*	387		Zardoya Dominguez Ignacio	35	Cuevas	Id.	Si	No	No
1427	388		Zardoya Dominguez Mariano	41	Id.	Id.	Si	No	No
*	389		Zaro Guillomía Victorino	40	San Bartolomé	Recaudador	Si	Si	Si
*	390		Zueco Almaso Doroteo	32	Id.	Del campo	Si	Si	Si
1428	391		Zueco Andía Mariano	61	Cuevas	Id.	Si	No	No
1414	392		Zueco Huerta Fernando	66	San Bartolomé	Propietario	Si	No	No
1430	393		Zueco Huerta Pascual	80	Id.	Labrador	Si	No	No



N.º	CATEGORIA	NOMBRE	CANTIDAD	APPELLIDOS Y NOMBRES	CANTIDAD EN	
					LIBROS	LIBROS
1	...	...	...	...	...	...
2	...	...	...	...	...	...
3	...	...	...	...	...	...
4	...	...	...	...	...	...
5	...	...	...	...	...	...
6	...	...	...	...	...	...
7	...	...	...	...	...	...
8	...	...	...	...	...	...
9	...	...	...	...	...	...
10	...	...	...	...	...	...
11	...	...	...	...	...	...
12	...	...	...	...	...	...
13	...	...	...	...	...	...
14	...	...	...	...	...	...
15	...	...	...	...	...	...
16	...	...	...	...	...	...
17	...	...	...	...	...	...
18	...	...	...	...	...	...
19	...	...	...	...	...	...
20	...	...	...	...	...	...
21	...	...	...	...	...	...
22	...	...	...	...	...	...
23	...	...	...	...	...	...
24	...	...	...	...	...	...
25	...	...	...	...	...	...
26	...	...	...	...	...	...
27	...	...	...	...	...	...
28	...	...	...	...	...	...
29	...	...	...	...	...	...
30	...	...	...	...	...	...
31	...	...	...	...	...	...
32	...	...	...	...	...	...
33	...	...	...	...	...	...
34	...	...	...	...	...	...
35	...	...	...	...	...	...
36	...	...	...	...	...	...
37	...	...	...	...	...	...
38	...	...	...	...	...	...
39	...	...	...	...	...	...
40	...	...	...	...	...	...
41	...	...	...	...	...	...
42	...	...	...	...	...	...
43	...	...	...	...	...	...
44	...	...	...	...	...	...
45	...	...	...	...	...	...
46	...	...	...	...	...	...
47	...	...	...	...	...	...
48	...	...	...	...	...	...
49	...	...	...	...	...	...
50	...	...	...	...	...	...

