

# GELSA.—(Consta de 2 Secciones).—Sección 1.ª

LISTA de los electores de este Municipio, que se publica a los efectos del párrafo 3.º del artículo 16 de la Ley de 26 de Junio de 1899.

## RECTIFICACION DE 1906

Número de orden			Edad.....	DOMICILIO	PROFESIÓN	SABE		
En la Inscripción general	En la Inscripción Especial	En la Inscripción de Carreteras				Lecor.....	Escritor.....	No
1	1	Abadía Falcón Pedro	39	Buen Suceso, 13	Jornalero	Si	No	No
5	2	Abellaned Salvador Agustín	39	Barrio Nuevo, 7	Labrador	Si	Si	Si
7	3	Abellaned Salvador Isidro	55	Sol, 32	Jornalero	Si	Si	Si
10	4	Abellaned Usón Pascual	49	Barrio Nuevo, 16	Id.	Si	No	No
13	5	Abós Miguel Clemente	61	Buen Suceso, 13	Id.	Si	No	No
14	6	Abós Miguel Francisco	45	Barrio Cruz, 19	Id.	Si	No	No
15	7	Abós Miguel Manuel	48	Buen Suceso, 15	Id.	Si	No	No
16	8	Abós Miguel Nicolás	32	Mayor, 78	Id.	Si	Si	Si
17	9	Abós Morellón Vicente	46	Sol, 19	Id.	Si	No	No
18	10	Albacar Cano Leopoldo	56	Mayor, 61	Propietario	Si	Si	Si
19	11	Aldea Fandos Bernardo	50	Barrio Nuevo, 13	Jornalero	No	No	No
21	12	Aliacar García Idefonso	76	Sol, 14	Labrador	Si	No	No
22	13	Aliacar Pardo Pedro	49	Mayor, 50	Id.	Si	No	No
25	14	Almorín Falcón Pedro	49	Sol, 3	Jornalero	Si	No	No
26	15	Altés Falcón Pablo	45	Mayor, 26	Comerciante	No	Si	Si
28	16	Arauda Falcón Mariano	45	Barrio Nuevo, 10	Jornalero	Si	Si	Si
32	17	Arlegui Barbé Tomás	33	Buen Suceso, 11	Id.	Si	No	No
37	18	Aznar Avellaned Pedro	42	Mayor, 81	Id.	Si	No	No
38	19	Aznar Castiella Francisco	68	Id. 70	Comercio	No	Si	Si
40	20	Aznar Roche Román	25	Sol, 9	Jornalero	Si	Si	Si
41	21	Aznar Villagrassa Juan	62	Id. 5	Id.	Si	No	No
42	22	Aznar Villagrassa Miguel	68	Id. 9	Id.	Si	No	No
43	23	Barceló Miguel Antonio	27	Mayor, 75	Labrador	Si	Si	Si
44	24	Barceló Usón Rafael	59	Sol, 13	Id.	Si	Si	Si
45	25	Barreiro Moreno Juan	52	Mayor, 11	Recaudador	No	Si	Si
48	26	Bascuas García Pedro	32	Id. 48	Labrador	Si	Si	Si
51	27	Bascuas Miguel Francisco	60	Sol, 16	Id.	Si	Si	Si
52	28	Bascuas Miguel José	67	Id. 33	Id.	Si	Si	Si
56	29	Bascuas Vicente Nicolás	33	Barrio Nuevo, 14	Jornalero	Si	No	No
59	30	Bastarras Roche Vicente	47	Mayor, 98	Id.	Si	Si	Si
61	31	Beltrán Castellón Pascual	45	Barrio Cruz, 3	Labrador	Si	No	No
62	32	Beltrán Castellón Pedro	39	Id. 27	Id.	Si	No	No
63	33	Benedé Gistao José	71	Id. 6	Pastor	Si	No	No
64	34	Bergasa Sancho Juan	51	Mayor, 24	Farmacéutico	Si	Si	Si
65	35	Berges Usón Antonio	35	Id. 35	Pintor	No	Si	Si
66	36	Borraz Salvador Manuel	28	Buen Suceso, 28	Labrador	Si	Si	Si
67	37	Borraz Serón José	28	Id. 5	Id.	Si	Si	Si
69	38	Borraz Vicente Manuel	72	Mayor, 52	Id.	Si	No	No
71	39	Calvo Elcoso Rafael	63	Barrio Cruz, 11	Propietario	Si	Si	Si
72	40	Callén Ruete José	62	Mayor, 18	Comerciante	Si	Si	Si
77	41	Casahorrán Lobera Martín	36	Id. 31	Jornalero	Si	Si	Si
79	42	Castellón Barón Jesús	27	Horno, 8	Id.	Si	Si	Si
80	43	Castellón Barón Joaquín	44	Mayor, 15	Id.	Si	Si	Si
82	44	Castellón Falcón Manuel	56	Horno, 15	Id.	Si	No	No
83	45	Castellón García Gregorio	31	Buen Suceso, 27	Id.	Si	Si	Si
84	46	Castellón Gargallo Agustín	32	Mayor, 92	Id.	Si	No	No
85	47	Castellón Gonzalvo José	32	Horno, 7	Hornero	Si	Si	Si
86	48	Castellón Gonzalvo Miguel	31	Mayor, 37	Id.	Si	No	No
89	49	Castellón Oliver Andrés	79	Barrio Cruz, 27	Labrador	Si	Si	Si
92	50	Catalán Casanova Antonio	29	Mayor, 52	Molinero	Si	Si	Si
94	51	Clavero Artal Fermín	53	Sol, 18	Jornalero	Si	No	No
95	52	Colera Oriente Romualdo	72	Mayor, 35	Empleado	Si	Si	Si
97	53	Colera Usón Silvestre	45	Buen Suceso, 13	Jornalero	Si	No	No
98	54	Corral Huerta Pedro	46	Sol, 22	Id.	Si	No	No
99	55	Cubel Usón Manuel	45	Buen Suceso, 33	Id.	Si	Si	Si
102	56	Domingo Clavero Julián	28	Sol, 1	Id.	Si	Si	Si
103	57	Durán Expósito Tomás	29	Id. 24	Id.	Si	No	No
104	58	Emperador Gonzalvo Juan	32	Buen Suceso, 22	Labrador	Si	Si	Si
106	59	Emperador Morellón Francisco	36	Horno, 11	Id.	Si	Si	Si
107	60	Emperador Royo Carlos	43	Buen Suceso, 22	Id.	Si	Si	Si



Número de orden		APELLIDOS Y NOMBRES	Edad	DOMICILIO	PROFESIÓN	Si se no se aplica para sergo concejales			Número de orden general
De la lista general	En la Sección					Si	No	No	
109	61	Espinosa Falcón Simón	53	Barrio Nuevo, 17	Jornalero	Si	No	No	231
110	62	Espinosa Usón Pelegrín	79	Id. 11	Id.	Si	Si	Si	232
114	63	Falcón Abellaned Gregorio	39	Buen Suceso, 29	Id.	Si	No	No	233
116	64	Falcón Abellaned Vicente	31	Id. 19	Id.	Si	No	No	237
118	65	Falcón Artal José	34	Mayor, 57	Herrero	Si	Si	Si	238
121	66	Falcón Cubel Manuel	32	Id. 10	Jornalero	Si	No	No	240
123	67	Falcón Falcón Dionisio	29	Barrio Cruz, 18	Id.	Si	No	No	242
125	68	Falcón Falcón José	27	Buen Suceso, 18	Id.	Si	No	No	244
127	69	Falcón Falcón Valentín	25	Mayor, 57	Labrador	Si	Si	Si	249
129	70	Falcón García Agustín	54	Sol, 25	Id.	Si	No	No	253
131	71	Falcón García Juan	60	Mayor, 64	Id.	Si	Si	Si	254
132	72	Falcón García Luis	27	Id. 47	Carpintero	Si	Si	Si	263
133	73	Falcón García Pedro	51	Id. 8	Labrador	Si	Si	Si	264
134	74	Falcón Genzor Manuel	55	Sol, 13	Id.	No	Si	Si	265
138	75	Falcón Ginovés Juan (2.º)	27	Mayor, 14	Jornalero	No	No	No	268
139	76	Falcón Ginovés Pedro	39	Id.	Id.	Si	No	No	271
140	77	Falcón Guín Manuel	65	Buen Suceso, 56	Labrador	Si	No	No	274
141	78	Falcón Guín Salvador	57	Id. 58	Id.	Si	No	No	275
142	79	Falcón Miguel Antonio	51	Id. 62	Id.	Si	No	No	279
149	80	Falcón Morellón Pedro	29	Mayor, 64	Id.	Si	Si	Si	281
150	81	Falcón Nuviala Antonio	26	Buen Suceso, 9	Jornalero	Si	No	No	283
151	82	Falcón Nuviala Pedro	27	Sol, 47	Id.	Si	Si	Si	285
152	83	Falcón Pertusa Blas	57	Buen Suceso, 9	Id.	Si	No	No	288
152	84	Falcón Pertusa Lorenzo	55	Id. 23	Id.	Si	No	No	289
154	85	Falcón Prats Eloy	39	Horno, 2	Herrero	Si	Si	Si	290
157	86	Falcón Salvador Lucas	45	Mayor, 7	Panadero	Si	Si	Si	291
158	87	Falcón Salvador Manuel	32	Buen Suceso, 20	Labrador	Si	No	No	293
160	88	Falcón Usón Antonio	46	Barrio Nuevo, 8	Zapatero	Si	Si	Si	296
161	89	Falcón Usón Elías	60	Buen Suceso, 52	Jornalero	Si	No	No	297
162	90	Falcón Usón Francisco	59	Mayor, 76	Id.	Si	Si	Si	300
163	91	Falcón Usón Manuel	65	Buen Suceso, 20	Labrador	Si	Si	Si	301
166	92	Ferrán Miguel Jacinto	51	Mayor, 47	Carpintero	Si	Si	Si	302
174	93	García Artal Francisco	46	Id. 34	Labrador	Si	No	No	303
175	94	García Bascuas Tomás	39	Horno, 26	Id.	Si	No	No	308
177	95	García Cepero Mariano	43	Sol, 1	Jornalero	Si	No	No	309
178	96	García Cepero Pedro	46	Buen Suceso, 8	Labrador	Si	No	No	310
183	97	García Falcón Ambrosio	54	Barrio Cruz, 5	Id.	Si	Si	Si	311
184	98	García Falcón Benito	31	Mayor, 60	Guarnicionero	Si	Si	Si	313
186	99	García Falcón Sebastián	45	Buen Suceso, 66	Jornalero	Si	No	No	316
187	100	García Falcón Simeón	31	Id. 36	Id.	Si	No	No	317
191	101	García Gil Domingo	75	Mayor, 54	Propietario	Si	Si	Si	318
198	102	García Miguel Salvador	84	Barrio Nuevo, 18	Jornalero	Si	No	No	319
199	103	García Pallás Agustín	43	Sol, 45	Id.	Si	No	No	321
202	104	García Salvador Mariano	31	Mayor, 74	Id.	Si	No	No	322
203	105	García Salvador Nicolás	39	Convento, 8	Id.	Si	No	No	323
207	106	García Usón Jacinto	57	Mayor, 45	Id.	Si	Si	Si	324
210	107	Gargallo Falcón Manuel	58	Barrio Cruz, 21	Id.	Si	Si	Si	327
211	108	Gargallo García José	29	Mayor, 47	Id.	Si	No	No	329
212	109	Gargallo Gil Bernabé	31	Barrio Cruz, 16	Id.	Si	No	No	330
213	110	Gargallo Morellón Sebastián	41	Convento, 14	Id.	Si	No	No	331
214	111	Gargallo Vidal Jacinto	79	Mayor, 38	Id.	Si	No	No	332
216	112	Genzor Salvador Jenaro	41	Buen Suceso, 42	Carretero	Si	No	No	334
218	113	Gil Casanova Francisco	38	Convento, 6	Jornalero	Si	No	No	337
219	114	Gil Lobera Cristóbal	29	Mayor, 96	Albañil	Si	Si	Si	339
222	115	Gil Roche Pablo	37	Buen Suceso, 60	Jornalero	Si	No	No	340
225	116	Giménez Rubio Dionisio	56	Mayor, 72	Labrador	Si	Si	Si	341
226	117	Giménez Usón Cosme	34	Id. 28	Herrero	Si	Si	Si	342
228	118	Ginovés Espinosa Angel	39	Sol, 27	Id.	Si	Si	Si	343
229	119	Ginovés Espinosa José	32	Horno, 6	Jornalero	Si	No	No	347
230	120	Ginovés Falcón Francisco	49	Barrio Cruz, 10	Id.	Si	No	No	348



PROFESIÓN	SARE			Número de orden	En la Escuela	APELLIDOS Y NOMBRES	Edad	DOMICILIO	PROFESIÓN	SARE		
	Si se no elegible por causas conexas	SARE								Si se no elegible por causas conexas	SARE	
		Leor.	Escuela								Leor.	Escuela
Si	No	No	231	121	Ginovés Muñoz Joaquín	66	Barrio Nuevo, 5	Jornalero	Si	No	No	
Si	Si	Si	232	122	Ginovés Oñate Antonio	47	Horno, 30	Id.	Si	No	No	
Si	No	No	233	123	Gómez Ros Blas	49	Id. 22	Farmacéutico	Si	Si	Si	
Si	No	No	237	124	Gonzalvo Bastarras Domingo	31	Buen Suceso, 12	Jornalero	Si	No	No	
Si	Si	Si	238	125	Gonzalvo Casamayor Pedro	36	Barrio Cruz, 12	Id.	Si	Si	Si	
Si	No	No	240	126	Gonzalvo Falcón Martín	45	Sol, 21	Id.	Si	Si	Si	
Si	No	No	242	127	Gonzalvo García Elias	49	Convento, 7	Id.	Si	Si	Si	
Si	No	No	244	128	Gonzalvo García Juan	48	Buen Suceso, 64	Id.	No	No	No	
Si	Si	Si	249	129	Gonzalvo Pérez Clemente	30	Mayor, 42	Labrador	Si	No	No	
Si	No	No	253	130	Gonzalvo Usón Lorenzo	25	Id. 80	Sastré	Si	Si	Si	
Si	Si	Si	254	131	Gonzalvo Usón Miguel	40	Barrio Cruz, 9	Labrador	Si	Si	Si	
Si	Si	Si	263	132	Gregorio Expósito José	34	Id. 17	Jornalero	Si	No	No	
Si	Si	Si	264	133	Gros Falcón Pablo	66	Mayor, 40	Propietario	Si	Si	Si	
No	Si	Si	265	134	Gros Vicente Maximo	26	Id.	Guarnicionero	Si	Si	Si	
No	No	No	268	135	Guiral Miguel Calixto	40	Id. 36	Labrador	Si	Si	Si	
Si	No	No	271	136	Guzmán Falcón Pedro	70	Buen Suceso, 10	Sacerdote	No	Si	Si	
Si	No	No	274	137	Herbera Miguel Manuel	25	Horno, 21	Jornalero	Si	No	No	
Si	No	No	275	138	Herbera Miguel Plácido	34	Id. 14	Militar	Si	Si	Si	
Si	No	No	279	139	Hijar Ginovés Cirilo	64	Mayor, 68	Jornalero	Si	No	No	
Si	Si	Si	281	140	Hijar Salvador José	36	Sol, 49	Id.	Si	Si	Si	
Si	No	No	283	141	Horta Marcht Bautista	45	Buen Suceso, 21	Propietario	No	Si	Si	
Si	Si	Si	285	142	Labarta Borraz José	50	Sol, 37	Albañil	Si	Si	Si	
Si	No	No	288	143	Lachós Val Lázaro	44	Mayor, 73	Id.	No	Si	Si	
Si	No	No	289	144	Lambea Casahorrán Casimiro	31	Horno, 25	Labrador	Si	No	No	
Si	Si	Si	290	145	Leonat Almorin Rafael	37	Mayor, 93	Jornalero	Si	Si	Si	
Si	Si	Si	291	146	Leonat Falcón Andrés	77	Horno, 10	Labrador	Si	No	No	
Si	No	No	293	147	Leonat Usón Benito	43	Mayor, 44	Id.	Si	Si	Si	
Si	Si	Si	296	148	Lobera Dueso Lázaro	49	Id. 55	Jornalero	Si	No	No	
Si	No	No	297	149	Lobera García Domingo	38	Buen Suceso, 14	Labrador	Si	Si	Si	
Si	Si	Si	300	150	Lobera Peralta Eufasio	67	Sol, 43	Id.	Si	No	No	
Si	Si	Si	301	151	Lobera Peralta Manuel	61	Horno, 13	Id.	Si	Si	Si	
Si	Si	Si	302	152	Lobera Salvador Cristóbal	26	Sol, 7	Id.	Si	Si	Si	
Si	No	No	303	153	Lobera Usón Manuel (1.º)	42	Mayor, 30	Id.	Si	No	No	
Si	No	No	308	154	Lobera Vicente Francisco	51	Sol, 7	Id.	Si	Si	Si	
Si	No	No	309	155	López Ralfas José	56	Mayor, 38	Carretero	Si	Si	Si	
Si	No	No	310	156	Loras Palenciano Pedro	68	Horno, 22	Sacerdote	No	Si	Si	
Si	Si	Si	311	157	Loriente Genzor Ramón	70	Id. 24	Labrador	Si	Si	Si	
Si	Si	Si	313	158	Marqués Catalán José	44	Mayor, 77	Jornalero	Si	No	No	
Si	No	No	316	159	Marqueta Lázaro Manuel	73	Id. 26	Zapatero	Si	Si	Si	
Si	No	No	317	160	Martínez Conde Gabriel	44	Id. 20	Propietario	Si	Si	Si	
Si	Si	Si	318	161	Martínez Molina Manuel	35	Id. 1	Maestro	No	Si	Si	
Si	No	No	319	162	Mateo Pelé Pascual	42	Id. 65	Jornalero	Si	No	No	
Si	No	No	321	163	Miguel Aliacar Juan	62	Id. 29	Id.	Si	No	No	
Si	No	No	322	164	Miguel Benedicto Martín	58	Buen Suceso, 40	Labrador	Si	Si	Si	
Si	Si	Si	323	165	Miguel Borraz Pablo	61	Barrio Nuevo, 3	Id.	Si	Si	Si	
Si	Si	Si	324	166	Miguel Borraz Pedro	70	Sol, 6	Id.	Si	Si	Si	
Si	No	No	327	167	Miguel Falcón Juan	25	Mayor, 29	Jornalero	Si	Si	Si	
Si	No	No	329	168	Miguel Gaibar Vicente	73	Id. 84	Carpintero	Si	Si	Si	
Si	No	No	330	169	Miguel Hijar Alejandro	62	Buen Suceso, 54	Labrador	Si	No	No	
Si	No	No	331	170	Miguel Hijar Florencio	56	Mayor, 89	Id.	Si	No	No	
Si	No	No	332	171	Miguel Hijar Santiago	71	Buen Suceso, 46	Id.	Si	No	No	
Si	No	No	334	172	Miguel Noviala Agustín	35	Id. 48	Id.	Si	Si	Si	
Si	No	No	337	173	Miguel Nuviala Manuel	36	Id. 16	Jornalero	Si	Si	Si	
Si	Si	Si	339	174	Miguel Salinas Elias	53	Mayor, 9	Labrador	Si	Si	Si	
Si	No	No	340	175	Miguel Sebastián Tomás	50	Convento, 2	Barbero	Si	Si	Si	
Si	Si	Si	341	176	Miguel Usón Alejandro	77	Mayor, 63	Labrador	Si	No	No	
Si	Si	Si	342	177	Miguel Usón Calixto	32	Id. 85	Jornalero	Si	No	No	
Si	Si	Si	343	178	Miguel Usón Felipe	39	Buen Suceso, 42	Id.	Si	Si	Si	
Si	No	No	347	179	Morán Flor de Lis Antonio	52	Mayor, 86	Labrador	Si	No	No	
Si	No	No	348	180	Morán Flor de Lis Tomás	50	Barrio Nuevo, 1	Tablajero	Si	No	No	

GELSA.—S. 1.º





Número de orden		APELLIDOS Y NOMBRES	Edad.....	DOMICILIO	PROFESIÓN	Si es o no elector para cargos concejiles	SABER	
De la Inscripción General	De la Inscripción Especial						Leer.....	Escribir.....
349	181	Morán Gonzalvo José	25	Barrio Nuevo, 1	Tablajero	Si	No	No
351	182	Morellón García Gregorio	43	Mayor, 46	Labrador	Si	No	No
353	183	Morellón García Tiburcio	71	Id.	Id.	Si	No	No
355	184	Morellón Lobera Gregorio	38	Barrio Cruz, 1	Jornalero	Si	No	No
357	185	Morellón Salvador Miguel	31	Mayor, 16	Id.	Si	No	No
362	186	Muñoz Abellaned Cristóbal	57	Barrio Cruz, 16	Id.	Si	No	No
363	187	Muñoz Abellaned Victorián	54	Buen Suceso, 4	Id.	Si	Si	Si
369	188	Nicodemus Miguel Bernardo	78	Mayor, 23	Calderero	Si	Si	Si
370	189	Nuviala Abellaned Antonio	57	Buen Suceso, 38	Jornalero	Si	No	No
371	190	Nuviala Abellaned Joaquín	51	Horno, 23	Id.	Si	No	No
374	191	Nuviala Gracia Cristóbal	47	Mayor, 66	Labrador	Si	Si	Si
376	192	Nuviala Lobera Félix	81	Buen Suceso, 16	Id.	Si	Si	Si
379	193	Nuviala Peralta Juan	37	Id.	Id.	Si	Si	Si
381	194	Nuviala Usón Gregorio	41	Id. 4	Jornalero	Si	No	No
382	195	Ojeda Burriel Constantino	26	Sol, 1	Propietario	Si	Si	Si
383	196	Orcalla Falcón Antonio (1.º)	54	Mayor, 80	Sastre	Si	Si	Si
384	197	Orcalla Falcón Antonio (2.º)	30	Id. 21	Id.	Si	Si	Si
385	198	Pallarés Lahuerta Bernardino	50	Convento, 13	Jornalero	Si	No	No
386	199	Pellón Oria Baldomero	28	Mayor, 6	Comerciante	Si	Si	Si
387	200	Pérez Castellón Manuel	36	Barrio Cruz, 29	Labrador	Si	Si	Si
388	201	Pérez Lobera Basilio	41	Convento, 14	Jornalero	Si	No	No
390	202	Pérez Lobera Gaspar	48	Mayor, 93	Id.	Si	No	No
391	203	Pérez Lobera Juan	47	Buen Suceso, 3	Labrador	Si	Si	Si
394	204	Pola Cerlanga Faustino	37	Mayor, 69	Veterinario	No	Si	Si
395	205	Polo García Faustino	25	Buen Suceso, 58	Jornalero	Si	No	No
403	206	Quílez Calvete Julián	71	Mayor, 67	Contratista	No	Si	Si
404	207	Redondo Expósito Luis	31	Buen Suceso, 66	Jornalero	Si	No	No
408	208	Roche Aznar Pedro	45	Id. 44	Id.	Si	No	No
409	209	Roche Cónsul Sixto	43	Sol, 19	Id.	Si	No	No
410	210	Roche Falcón Sixto	29	Barrio Cruz, 7	Id.	Si	No	No
413	211	Roche García Eusebio	36	Sol, 34	Zapatero	Si	Si	Si
414	212	Roche García Mariano	33	Mayor, 49	Jornalero	Si	Si	Si
415	213	Roche García Simón	42	Sol, 10	Id.	Si	No	No
418	214	Roche Lobera Tomás	46	Id. 26	Id.	Si	No	No
421	215	Roche Morellón José	45	Barrio Cruz, 8	Id.	Si	No	No
424	216	Romanos Casadevay Isidro	25	Convento, 9	Id.	Si	No	No
426	217	Romanos Serón Isidro	72	Id.	Id.	Si	No	No
427	218	Romero Falcón Dionisio	63	Mayor, 92	Id.	Si	No	No
429	219	Romero Muñoz Manuel	32	Buen Suceso, 31	Id.	Si	No	No
432	220	Royo Martínez Isidro	65	Id. 6	Id.	Si	No	No
434	221	Royo Navarro Valero	33	Sol, 8	Id.	Si	No	No
435	222	Royo Ocaso Florencio	42	Horno, 18	Zapatero	Si	Si	Si
436	223	Royo Salas Gregorio	65	Buen Suceso, 19	Jornalero	Si	Si	Si
437	224	Rozas Pes Serapio	53	Barrio Cruz, 15	Id.	Si	No	No
438	225	Salinas Bastarras Santiago	26	Sol, 13	Zapatero	Si	Si	Si
439	226	Salinas Falcón Juan	45	Mayor, 63	Labrador	Si	Si	Si
440	227	Salinas Giménez Alberto	54	Sol, 13	Id.	Si	No	No
443	228	Salvador Bascuas Bonifacio	46	Buen Suceso, 50	Id.	Si	No	No
444	229	Salvador Bascuas Vicente	27	Convento, 12	Carretero	Si	Si	Si
445	230	Salvador Castellón Manuel	37	Mayor, 75	Jornalero	Si	No	No
446	231	Salvador Castellón Sebastián	58	Horno, 12	Id.	Si	No	No
450	232	Salvador Falcón Gaspar	56	Buen Suceso, 19	Labrador	Si	No	No
454	233	Salvador Falcón Pablo	45	Sol, 35	Id.	Si	No	No
456	234	Salvador García Agustín	43	Horno, 28	Jornalero	Si	No	No
459	235	Salvador Lobera Pascual	44	Sol, 20	Labrador	Si	Si	Si
460	236	Salvador Lobera Segundo	47	Id. 11	Id.	Si	Si	Si
461	237	Salvador Marqués Francisco	46	Id. 1	Jornalero	Si	No	No
464	238	Salvador Morellón Daniel	27	Buen Suceso, 35	Id.	Si	Si	Si
467	239	Salvador Nicolás Manuel	57	Convento, 12	Carretero	Si	Si	Si
470	240	Salvador Tomás Manuel	66	Sol, 35	Jornalero	Si	No	No



DE LA PROVINCIA DE ZARAGOZA

Número de orden			APELLIDOS Y NOMBRES	Edad	DOMICILIO	PROFESIÓN	SABE		
En la Decada	De la Decada	En el presente					Si es o no elegible para cargos concejiles	Leer	Escribir
475	241		Sañudo Arroyo Bautista	25	Barrio Nuevo, 13	Jornalero	No	No	No
476	242		Sañudo Arroyo Juan	38	Convento, 10	Guarnicionero	Si	Si	Si
479	243		Sañudo Usón Pablo	45	Mayor, 25	Labrador	Si	Si	Si
482	244		Serón García Julián	48	Buen Suceso, 30	Id.	Si	Si	Si
483	245		Serón García Román	52	Barrio Nuevo, 6	Id.	Si	Si	Si
485	246		Serrano Lucea Vicente	30	Mayor, 12	Tabiajero	Si	No	No
486	247		Solans Laventana Mariano	55	Horno, 27	Id.	Si	No	No
488	248		Solans Martinez Gaspar	32	Mayor, 5	Jornalero	No	Si	Si
489	249		Subias Abenia Gregorio	48	Id. 13	Comerciante	Si	Si	Si
490	250		Tella Gonzalvo Marcelo	26	Buen Suceso, 34	Labrador	Si	No	No
491	251		Tella Gracia Francisco	60	Id.	Id.	Si	No	No
492	252		Tomás Pérez Feliciano	62	Horno, 2	Carretero	No	Si	Si
493	253		Tomás Pérez Francisco	58	Barrio Nuevo, 13	Herrador	Si	Si	Si
496	254		Usón Abellaned Pascual	26	Mayor, 51	Labrador	Si	Si	Si
500	255		Usón Aranda Toribio	53	Sol, 51	Jornalero	Si	No	No
502	256		Usón Barceló Alfonso	27	Buen Suceso, 26	Labrador	Si	Si	Si
504	257		Usón Barceló Francisco	40	Mayor, 27	Jornalero	Si	Si	Si
505	258		Usón Bascuas Blas	70	Buen Suceso, 12	Id.	Si	No	No
508	259		Usón Emperador José	29	Barrio Cruz, 23	Id.	Si	No	No
509	260		Usón Espinosa Tomás	39	Barrio Nuevo, 15	Labrador	Si	No	No
511	261		Usón Falcón Manuel	27	Sol, 14	Jornalero	Si	Si	Si
518	262		Usón García Pascual	58	Mayor, 43	Id.	Si	Si	Si
523	263		Usón Gonzalvo Germán	37	Buen Suceso, 2	Id.	Si	Si	Si
524	264		Usón Gonzalvo José	28	Mayor, 80	Labrador	Si	No	No
525	265		Usón Gonzalvo León	40	Buen Suceso, 25	Jornalero	Si	Si	Si
528	266		Usón Gonzalvo Pedro	44	Mayor, 3	Carretero	Si	Si	Si
531	267		Usón Gracia Luis	34	Sol, 12	Jornalero	Si	No	No
533	268		Usón Hajar Leopoldo	41	Barrio Nuevo, 12	Labrador	Si	Si	Si
536	269		Usón Lobera Mariano	64	Mayor, 88	Id.	Si	Si	Si
537	270		Usón Lobera Matías	82	Id. 79	Jornalero	Si	No	No
540	271		Usón Marqués José (2.º)	37	Id. 32	Albañil	Si	Si	Si
542	272		Usón Miguel Francisco	51	Buen Suceso, 52	Jornalero	Si	Si	Si
543	273		Usón Miguel Isidro	53	Id. 18	Id.	Si	Si	Si
544	274		Usón Morellón Francisco	66	Mayor, 51	Id.	Si	Si	Si
545	275		Usón Muñoz Florentino	26	Buen Suceso, 62	Id.	Si	No	No
551	276		Usón Salvador Florencio	47	Sol, 41	Id.	Si	No	No
552	277		Usón Salvador Gerardo	59	Id. 39	Id.	Si	No	No
554	278		Usón Serón Mariano	44	Horno, 9	Labrador	Si	Si	Si
555	279		Usón Tomás Francisco	66	Barrio Cruz, 25	Id.	Si	No	No
556	280		Usón Tomás Manuel	76	Sol, 41	Id.	Si	No	No
557	281		Usón Tomás Simón	72	Buen Suceso, 19	Id.	Si	No	No
558	282		Usón Usón Cosme	31	Mayor, 88	Id.	Si	Si	Si
563	283		Usón Usón Manuel (1.º)	51	Id. 79	Jornalero	Si	No	No
566	284		Usón Usón Mariano (2.º)	29	Sol, 39	Id.	Si	No	No
567	285		Vicente del Cazo Tomás	29	Barrio Cruz, 18	Labrador	Si	Si	Si



Si es o no elegible para cargos concejiles

Si	No	No
Si	No	No
Si	No	No
Si	Si	Si
Si	No	No
Si	Si	Si
Si	Si	Si
Si	No	No
Si	No	No
Si	Si	Si
Si	Si	Si
Si	No	No
Si	No	No
Si	Si	Si
Si	Si	Si
Si	No	No
Si	No	No
Si	Si	Si
Si	Si	Si
Si	No	No
Si	No	No
Si	No	No
Si	No	No
Si	No	No
Si	No	No
Si	Si	Si
Si	Si	Si
Si	No	No
Si	No	No
Si	Si	Si
Si	Si	Si
Si	No	No



ANUARIO DE NAVEGACION

PROVINCIA	DOMINGO	NOMBRE	CANTIDAD DE TONELADAS	
			1900	1901
CANTON DE... CANTON DE... CANTON DE... CANTON DE... CANTON DE... CANTON DE... CANTON DE... CANTON DE... CANTON DE... CANTON DE...	18	San Juan de los Rios	100	100
	19	San Juan de los Rios	100	100
	20	San Juan de los Rios	100	100
	21	San Juan de los Rios	100	100
	22	San Juan de los Rios	100	100
	23	San Juan de los Rios	100	100
	24	San Juan de los Rios	100	100
	25	San Juan de los Rios	100	100
	26	San Juan de los Rios	100	100
	27	San Juan de los Rios	100	100
CANTON DE... CANTON DE... CANTON DE... CANTON DE... CANTON DE... CANTON DE... CANTON DE... CANTON DE... CANTON DE... CANTON DE...	28	San Juan de los Rios	100	100
	29	San Juan de los Rios	100	100
	30	San Juan de los Rios	100	100
	31	San Juan de los Rios	100	100
	32	San Juan de los Rios	100	100
	33	San Juan de los Rios	100	100
	34	San Juan de los Rios	100	100
	35	San Juan de los Rios	100	100
	36	San Juan de los Rios	100	100
	37	San Juan de los Rios	100	100

LISTA de...

De la...	...
2	...
3	...
4	...
6	...
8	...
9	...
11	...
12	...
20	...
23	...
24	...
27	...
29	...
30	...
31	...
33	...
34	...
35	...
36	...
39	...
40	...
47	...
49	...
50	...
53	...
54	...
55	...
57	...
58	...
60	...
68	...
70	...
73	...
74	...
75	...
76	...
78	...
81	...
87	...
88	...
90	...
91	...
93	...
96	...
100	...
101	...
105	...
108	...
111	...
112	...
113	...
115	...
117	...
119	...
120	...
122	...
124	...
126	...
128	...
130	...





# GELSA.—(Consta de 2 Secciones).—Sección 2.ª

LISTA de los electores de este Municipio, que se publica é los efectos del párrafo 3.º del artículo 16 de la Ley de 26 de Junio de 1890

RECTIFICACION DE 1908

Número de orden		APELLIDOS Y NOMBRES	Edad.....	DOMICILIO	PROFESIÓN	SABE		
En la lista anterior	En la presente					Si se da no aceptable para cargos concejiles	Leer.....	Escritura.....
2	1	Abella Mateo Ramón	67	San Pedro, 50	Jornalero	Si	No	No
3	2	Abella Villanueva Francisco	42	Ocho Esquinas, 4	Id.	Si	No	No
4	3	Abellaned Falcón Pedro	67	Barca, 16	Id.	Si	No	No
6	4	Abellaned Salvador Calixto	52	San Pedro, 36	Id.	Si	No	No
8	5	Abellaned Usón Bernardo	48	Plaza Hospital, 5	Id.	Si	No	No
9	6	Abellaned Usón Pablo	25	Barca, 16	Id.	Si	No	No
11	7	Abós Castellón Manuel	67	Id. 32	Id.	Si	No	No
12	8	Abós Miguel Antonio	53	San Pedro, 23	Id.	Si	No	No
20	9	Aldea Monleón Dionisio	27	Plaza Mayor, 3	Id.	No	No	No
23	10	Aliacar Pardo Sebastián	43	Molino, 3	Id.	Si	No	No
24	11	Allad Serón Francisco	45	San Pedro, 62	Tejedor	Si	Si	Si
27	12	Aranda Falcón Domingo	50	Id. 56	Jornalero	Si	No	No
29	13	Aranda Falcón Tomás	67	Barca 24	Id.	Si	No	No
30	14	Aranguren Genzor Ricardo	51	Barrio Verde, 7	Propietario	Si	Si	Si
31	15	Arlegué Barbé Antonio	31	Pilar, 1	Jornalero	Si	Si	Si
33	16	Artal Bastarras Miguel	72	Molino, 5	Id.	Si	No	No
34	17	Artal Usón Pascual	55	Id. 9	Id.	Si	No	No
35	18	Ascaso Revuelta Angel	36	Plaza Mayor, 16	Comerciante	Si	Si	Si
36	19	Avilès Paz Vicente	40	Molino, 6	Empleado	Si	Si	Si
39	20	Aznar Morellón José	59	Barca, 19	Jornalero	Si	No	No
46	21	Bascuas Colera Benito	50	Plaza Hospital, 7	Id.	Si	No	No
47	22	Bascuas García José	31	Cubiertos, 28	Labrador	Si	Si	Si
49	23	Bascuas Gonzalvo José	26	Plaza Hospital, 7	Jornalero	Si	No	No
50	24	Bascuas Miguel Domingo	54	San Pedro, 54	Id.	Si	Si	Si
53	25	Bascuas Miguel Luciano	72	Molino, 33	Labrador	Si	Si	Si
54	26	Bascuas Miguel Miguel	58	Barca, 5	Id.	Si	Si	Si
55	27	Bascuas Usón Eugenio	26	Molino, 33	Id.	Si	Si	Si
57	28	Bastarras Falcón Gil	26	Cubiertos, 9	Jornalero	Si	No	No
58	29	Bastarras Roche Manuel	53	Id. 11	Id.	Si	No	No
60	30	Beltrán Castellón Francisco	37	Molino, 28	Labrador	Si	Si	Si
68	31	Borraz Vicente Isidoro	62	Cubiertos, 23	Id.	Si	Si	Si
70	32	Borraz Vicente Pascual	60	Id. 35	Id.	Si	No	No
73	33	Carreras Falcón Domingo	25	Plaza Mayor, 17	Carretero	Si	Si	Si
74	34	Carreras Marqués Benito	59	Id.	Id.	Si	Si	Si
75	35	Carreras Usón José	29	Plaza Mayor, 19	Jornalero	Si	No	No
76	36	Carreras Usón Silvestre	41	Id. 15	Id.	Si	No	No
78	37	Castellón Allad Manuel	66	Barca, 30	Id.	Si	No	No
81	38	Castellón Castellón Pablo	43	Cubiertos, 29	Id.	Si	No	No
87	39	Castellón Conzalvo Pedro	53	Plaza Mayor, 12	Carretero	Si	Si	Si
88	40	Castellón Mongay Santiago	36	Plaza Hospital, 9	Jornalero	Si	No	No
90	41	Castellón Oliver Manuel	80	San Pedro, 23	Id.	Si	Si	Si
91	42	Castellón Salvador Manuel	71	Ocho Esquinas, 17	Id.	Si	No	No
93	43	Catalán Oria Francisco	49	Extramuros	Molinero	Si	Si	Si
96	44	Colera Usón Antonio	39	Barca, 23	Jornalero	Si	No	No
100	45	Cubel Usón Miguel	34	Molino, 37	Labrador	Si	Si	Si
101	46	Curdi Martín Francisco	36	Barrio Verde, 22	Sacerdote	No	Si	Si
105	47	Emperador Morellón Diego	40	Cubiertos, 7	Labrador	Si	No	No
108	48	Emperador Royo Pascual	53	Barca, 1	Id.	Si	No	No
111	49	Espinosa Usón Ramón	65	Plaza Dula, 6	Jornalero	Si	No	No
112	50	Falcón Abellaned Antonio	26	Barrio Verde, 23	Id.	Si	Si	Si
113	51	Falcón Abellaned Francisco	44	Plaza Dula, 2	Id.	Si	Si	Si
115	52	Falcón Abellaned Manuel	28	Ocho Esquinas, 10	Id.	Si	No	No
117	53	Falcón Aranda Francisco	58	Cubiertos, 27	Id.	Si	No	No
119	54	Falcón Bastarras Felipe	26	Molino, 29	Id.	Si	Si	Si
120	55	Falcón Carreras Pascual	25	Cubiertos, 27	Id.	Si	No	No
122	56	Falcón Falcón Cándido	29	Ocho Esquinas, 13	Id.	Si	No	No
124	57	Falcón Falcón Francisco	30	Barrio Verde, 25	Id.	Si	No	No
126	58	Falcón Falcón Pascual	26	Id.	Id.	Si	No	No
128	59	Falcón Faure Esteban	61	Ocho Esquinas, 2	Id.	Si	No	No
130	60	Falcón García Francisco	61	Plaza Mayor, 5	Labrador	Si	No	No





BOLETIN OFICIAL EXTRAORDINARIO

Número de orden	En la Base de datos	APELLIDOS Y NOMBRES	DOMICILIO	PROFESIÓN	SABER		
					Si es o no alista para el servicio militar	Leer	Escribir
135	61	Falcón Ginovés José (1.º)	36 Barrio Verde, 15	Jornalero	Si	Si	Si
136	62	Falcón Ginovés José (2.º)	29 Id. 12	Id.	Si	Si	Si
137	63	Falcón Ginovés Juan (1.º)	45 San Pedro, 11	Id.	Si	No	No
143	64	Falcón Miguel Faustino	63 Id. 42	Id.	Si	No	No
144	65	Falcón Miguel Mariano	69 Molino, 31	Labrador	Si	No	No
145	66	Falcón Miguel Pedro	73 Cubiertos, 30	Jornalero	Si	No	No
146	67	Falcón Moles Enrique	31 San Pedro, 6	Id.	Si	No	No
147	68	Falcón Moles Matías	35 Id. 18	Id.	Si	Si	Si
148	69	Falcón Morellón Gregorio	68 Barrio Verde, 15	Id.	Si	No	No
155	70	Falcón Prats Mariano	45 Plaza Mayor, 1	Herrero	Si	Si	Si
156	71	Falcón Roche Francisco	70 Barrio Verde, 13	Jornalero	Si	No	No
159	72	Falcón Serón Faustino	50 San Pedro, 56	Id.	Si	No	No
164	73	Falcón Usón Mariano	65 Barrio Verde, 23	Id.	Si	No	No
165	74	Falcón Usón Vicente	25 Barca, 4	Id.	Si	Si	Si
167	75	Florenciano Nuviala Miguel	49 Pilar, 15	Calderero	Si	Si	Si
168	76	Frons Usón Jaime	30 Molino, 24	Jornalero	Si	No	No
169	77	Gabasa Labarta Francisco	39 Barca, 26	Id.	Si	No	No
170	78	Gabasa Bayo Isidoro	72 Id.	Id.	Si	No	No
171	79	García Aranda Pablo	60 Cubiertos, 12	Id.	Si	No	No
172	80	García Arlegué Manuel	25 Plaza Hospital, 10	Id.	Si	No	No
173	81	García Artal Andrés	39 Barrio Verde, 1	Labrador	Si	No	No
176	82	García Borraz Agustín	65 Plaza Mayor, 2	Jornalero	Si	No	No
179	83	García Cubel Dámaso	36 San Pedro, 4	Id.	Si	No	No
180	84	García Cubel Francisco	40 Ocho Esquinas, 1	Id.	Si	Si	Si
181	85	García Cubel José	28 Barrio Verde, 21	Id.	Si	No	No
182	86	García Cubel Marcos	31 Plaza Hospital, 13	Id.	Si	No	No
185	87	García Falcón Félix	49 San Pedro, 52	Id.	Si	No	No
188	88	García García Faustino	53 Id. 34	Id.	Si	Si	Si
189	89	García García Juan	36 Molino, 25	Labrador	Si	Si	Si
190	90	García García Vicente	29 Plaza Mayor, 13	Id.	Si	Si	Si
192	91	García Hajar Manuel	46 Molino, 7	Id.	Si	Si	Si
193	92	García Lobera Manuel	72 Barrio Verde, 21	Id.	Si	No	No
194	93	García Lobera Ramón	57 Plaza Hospital, 10	Jornalero	Si	No	No
195	94	García Miguel Celedonio	72 Barrio Verde, 8	Id.	Si	No	No
196	95	García Miguel José	49 Pilar, 10	Labrador	Si	No	No
197	96	García Miguel Miguel	71 Barrio Verde, 4	Jornalero	Si	No	No
200	97	García Pallás Domingo	40 Id. 2	Id.	Si	No	No
201	98	García Pardo Juan	74 Barca, 22	Labrador	Si	Si	Si
204	99	García Serón José	61 Barrio Verde, 23	Jornalero	Si	No	No
205	100	García Usón Casimiro	42 Molino, 43	Id.	Si	No	No
206	101	García Usón Francisco	52 Id. 8	Id.	Si	No	No
208	102	García Usón José	30 San Pedro, 44	Id.	Si	No	No
209	103	García Usón Juan	55 Cubiertos, 13	Id.	Si	No	No
215	104	Gavilanes Alvarado Laureano	60 Plaza Mayor, 14	Militar	No	Si	Si
217	105	Genzor Salvador José	32 Cubiertos, 4	Jornalero	Si	No	No
220	106	Gil Lobera Manuel	42 Barca, 3	Id.	Si	Si	Si
221	107	Gil Roche Francisco	29 Id. 17	Labrador	Si	No	No
223	108	Gil Roche Santiago	26 Id.	Id.	Si	No	No
224	109	Gil Salvador José	35 Ocho Esquinas, 31	Id.	Si	Si	Si
227	110	Ginovés Borraz Pascual	57 San Pedro, 40	Jornalero	Si	No	No
234	111	Gonzalvo Abós Benito	38 Cubiertos, 4	Id.	Si	No	No
235	112	Gonzalvo Abós José	25 Id. 18	Id.	Si	No	No
236	113	Gonzalvo Abós Narciso	42 Id. 33	Id.	Si	No	No
239	114	Gonzalvo Castellón Manuel	25 Ocho Esquinas, 18	Id.	Si	No	No
241	115	Gonzalvo Falcón Rudesindo	50 Plaza Mayor, 3	Sastre	Si	Si	Si
243	116	Gonzalvo García Faustino	53 Cubiertos, 25	Jornalero	Si	No	No
245	117	Gonzalvo García Hilario	50 Extramuros	Barquero	No	No	No
246	118	Gonzalvo Labanda Alejandro	56 Barrio Verde, 22	Jornalero	Si	Si	Si
247	119	Gonzalvo Labanda Hilario	52 Ocho Esquinas, 18	Id.	Si	No	No
248	120	Gonzalvo Lasilla Pablo	41 Barca, 7	Id.	Si	Si	Si

Número de	De la Base de datos
250	
251	
252	
255	
256	
257	
258	
259	
260	
261	
262	
266	
267	
269	
270	
272	
273	
276	
277	
278	
280	
282	
284	
286	
287	
292	
294	
295	
298	
299	
304	
305	
306	
307	
312	
314	
315	
320	
325	
326	
328	
333	
335	
336	
338	
344	
345	
346	
350	
352	
354	
356	
358	
359	
360	
361	
364	
365	
366	
367	





DE LA PROVINCIA DE ZARAGOZA

SABER	Si no es elegible por las causas conexas	
	Leer	Res. Adm.

Número de orden	Edad	APELLIDOS Y NOMBRES	DOMICILIO	PROFESIÓN	SABER		
					Si no es elegible por las causas conexas	Leer	Res. Adm.
250	121	Gonzalvo Pérez Pedro	31 Cubiertos, 3	Labrador	Si	Si	Si
251	122	Gonzalvo Roche Simón	44 Barca, 4	Posador	Si	Si	Si
252	123	Gonzalvo Usón Juan	35 Barrio Verde, 9	Labrador	Si	No	No
255	124	Gracia Almorín Pedro	57 Plaza Mayor, 6	Id.	Si	Si	Si
256	125	Gracia Aznar Apolonio	65 Molino, 22	Jornalero	Si	No	No
257	126	Gracia Aznar José	45 Plaza Hospital, 6	Id.	Si	No	No
258	127	Gracia Expósito José	36 Molino, 32	Id.	Si	No	No
259	128	Gracia Expósito Marcos	37 Ocho Esquinas, 12	Id.	Si	Si	Si
260	129	Gracia Falcón José	28 Barca, 14	Id.	Si	Si	Si
261	130	Gracia Falcón Juan	26 Plaza Mayor, 6	Id.	Si	Si	Si
262	131	Grasa Casanova Miguel	61 Molino, 21	Id.	Si	No	No
266	132	Guallar Salvador Mateo	44 Id. 34	Id.	Si	No	No
267	133	Guallar Salvador Nicolás	42 Barrio Verde, 18	Id.	Si	No	No
269	134	Guu Abós Manuel	32 Molino, 49	Id.	Si	No	No
270	135	Guu Sariñena Apolonio	54 San Pedro, 16	Id.	Si	No	No
272	136	Herbera Miguel Hilario	44 Id. 56	Id.	Si	No	No
273	137	Herbera Miguel José	29 Pilar, 13	Id.	Si	No	No
276	138	Herbera Toha Jenaro	67 Plaza Mayor, 8	Id.	Si	No	No
277	139	Hijar García Camilo	41 San Pedro, 17	Id.	Si	No	No
278	140	Hijar García Mariano	43 Id. 46	Labrador	Si	No	No
280	111	Hijar Miguel Joaquín	58 Plaza Hospital, 3	Jornalero	Si	No	No
282	142	Hijar Salvador Miguel	31 Plaza Dula, 7	Id.	Si	Si	Si
284	143	Iusa Bolsa Santiago	51 San Pedro, 19	Id.	Si	No	No
286	144	Labarta Borraz Ramón	43 Plaza Dula, 3	Albañil	Si	Si	Si
287	145	Laga Falcón Francisco	26 Molino, 14	Jornalero	Si	No	No
292	146	Leonat Falcón Antonio	40 Id. 39	Labrador	Si	Si	Si
294	147	Leonat Usón Germán	54 Pilar, 4	Id.	Si	Si	Si
295	148	Lobera Aznar Constancio	58 Barca, 18	Jornalero	Si	No	No
298	149	Lobera Nuviala Pedro	51 Plaza Hospital, 9	Id.	Si	No	No
299	150	Lobera Peralta Antonio	54 Cubiertos, 14	Id.	Si	Si	Si
304	151	Lobera Usón Manuel (2.º)	25 Plaza Hospital, 9	Id.	Si	No	No
305	152	Lobera Usón Pablo (1.º)	54 San Pedro, 32	Id.	Si	No	No
306	153	Lobera Usón Pablo (2.º)	25 Barca, 15	Labrador	Si	No	No
307	154	Lobera Usón Pascual	38 Barrio Verde, 27	Id.	Si	No	No
312	155	Llorca Expósito Federico	31 Molino, 17	Jornalero	Si	No	No
314	156	Marqués Falcón José	45 Barrio Verde, 16	Labrador	Si	Si	Si
315	157	Marqués Salvador Pablo	44 Cubiertos, 33	Pastor	No	No	No
320	158	Miguel Abellaned Pablo	32 San Pedro, 42	Jornalero	Si	Si	Si
325	159	Miguel Borraz Virgilio	64 Barrio Verde, 9	Labrador	Si	Si	Si
326	160	Miguel Falcón Francisco	30 Cubiertos, 27	Jornalero	Si	No	No
328	161	Miguel Falcón Tomás	41 Extramuros	Id.	Si	No	No
333	162	Miguel Lobera Diego	65 Molino, 18	Id.	Si	No	No
335	163	Miguel Nuviala Domingo	31 Barca, 8	Id.	Si	No	No
336	164	Miguel Nuviala Francisco	38 Ocho Esquinas, 21	Id.	Si	No	No
338	165	Miguel Salinas Dionisio	59 Cubiertos, 28	Id.	Si	Si	Si
344	166	Miguel Usón Francisco	52 Barca, 8	Labrador	Si	No	No
345	167	Miguel Usón Juan	45 Cubiertos, 1	Jornalero	Si	No	No
346	168	Millán García Nicolás	45 Barca, 6	Tabernero	Si	Si	Si
350	169	Morellón Falcón Miguel	35 Plaza Mayor, 11	Labrador	Si	No	No
352	170	Morellón García Joaquín	41 Molino, 12	Id.	Si	Si	Si
354	171	Morellón Gonzalvo Pablo	25 Cubiertos, 27	Id.	Si	Si	Si
356	172	Morellón Ordovás Raimundo	77 San Pedro, 46	Jornalero	Si	No	No
358	173	Morellón Serón Ignacio	58 Ocho Esquinas, 14	Id.	Si	No	No
359	174	Morellón Usón Andrés	64 Molino, 12	Id.	Si	No	No
360	175	Morellón Usón Julián	32 Cubiertos, 29	Id.	Si	No	No
361	176	Morer Vallespín José	27 Ocho Esquinas, 20	Id.	Si	No	No
364	177	Muñoz Amarán Juan Francisco	75 Barca, 7	Barbero	Si	Si	Si
365	178	Muñoz Navarro Luis	43 Id.	Id.	Si	Si	Si
366	179	Muñoz Tomás Calixto	44 Extramuros	Jornalero	Si	No	No
367	180	Muñoz Usón Andrés	40 San Pedro, 38	Id.	Si	No	No

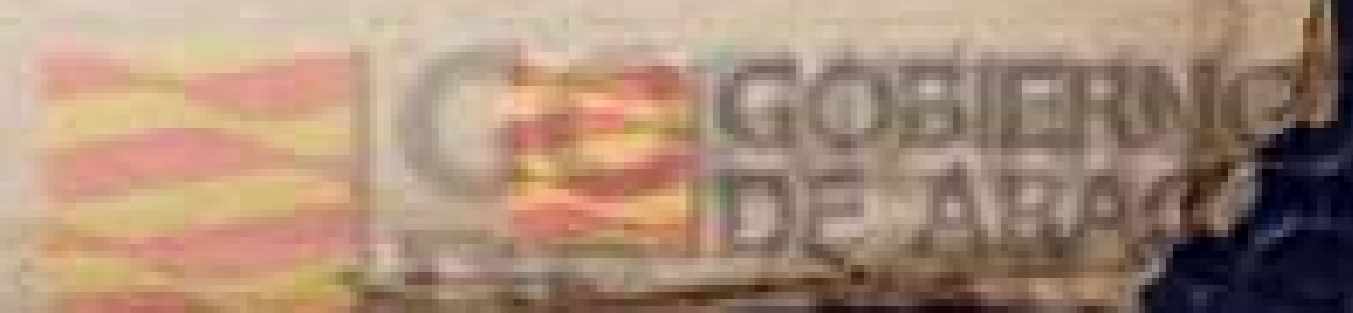



Número de orden		APELLIDOS Y NOMBRES	Edad.....	DOMICILIO	PROFESIÓN	Si está no elegible por causa de cargo o consejo	SABER	
De la Inscripción General	De la Sección						Leer.....	Escribir.....
368	181	Muñoz Usón Teodoro	45	Plaza Dula, 5	Jornalero	Si	No	No
372	182	Naviala Abellaned Manuel	54	Cubiertos, 2	Labrador	Si	Si	Si
373	183	Naviala Bustarras Valentín	32	Id. 31	Id.	Si	No	No
375	184	Naviala Gracia José	33	Molino, 11	Id.	Si	Si	Si
377	185	Naviala Lobera José	75	Ocho Esquinas, 1	Jornalero	Si	No	No
378	186	Naviala Lobera Pablo	67	San Pedro, 11	Id.	Si	No	No
380	187	Naviala Salvador Antonio	26	Molino, 8	Id.	Si	Si	Si
389	188	Pérez Lobera Carlos	60	Plaza Mayor, 10	Id.	Si	Si	Si
392	189	Pérez Salinas Celestino	25	Buen Suceso, 3	Id.	Si	Si	Si
393	190	Pertusa Roche Pedro	68	Plaza Dula, 6	Id.	Si	No	No
396	191	Polo García Felipe	31	Id. 8	Id.	Si	Si	Si
397	192	Polo García Mariano	32	San Pedro, 42	Id.	Si	No	No
398	193	Polo García Valentín	48	Id. 27	Id.	Si	No	No
399	194	Polo Morellón Justo	81	Molino, 16	Id.	Si	No	No
400	195	Polo Usón José	26	Ocho Esquinas, 16	Id.	Si	No	No
401	196	Polo Usón Manuel	48	Molino, 34	Id.	Si	No	No
402	197	Polo Usón Tomas	60	Ocho Esquinas, 16	Id.	Si	No	No
405	198	Rodrigo Jaime Pablo	33	San Pedro, 44	Carpintero	No	Si	Si
406	199	Roche Abós Julián	44	Plaza Hospital, 4	Jornalero	Si	No	No
407	200	Roche Almorín José	74	Ocho Esquinas, 33	Id.	Si	No	No
411	201	Roche García Agustín	30	Id. 25	Id.	Si	Si	Si
412	202	Roche García Casimiro	61	Molino, 6	Id.	Si	No	No
416	203	Roche Gonzalvo Mariano	53	Barrio Verde, 5	Id.	Si	No	No
417	204	Roche Lobera Franciso	27	Id. 16	Id.	Si	No	No
419	205	Roche Marqués Mariano	48	Ocho Esquinas, 10	Id.	Si	No	No
420	206	Roche Morellón Alejo	61	Barrio Verde, 16	Labrador	Si	No	No
422	207	Roche Polo Angel	31	Ocho Esquinas, 33	Jornalero	Si	No	No
423	208	Roche Polo José	27	Id.	Id.	Si	No	No
425	209	Romanos Lorda Teodoro	78	Barca, 27	Id.	Si	No	No
428	210	Romero Falcón Juan	56	Ocho Esquinas, 7	Id.	Si	No	No
430	211	Royo Maestre Celestino	40	Cubiertos, 26	Id.	Si	No	No
431	212	Royo Maestre Prudencio	43	Id. 36	Id.	Si	No	No
433	213	Royo Morellón Nicolás	65	Barrio Verde, 17	Id.	Si	No	No
441	214	Salinas Usón Hipólito	32	Plaza Hospital, 1	Id.	Si	No	No
442	215	Salinas Vallespín Vicente	29	Ocho Esquinas, 5	Id.	Si	Si	Si
447	216	Salvador Falcón Agustín	64	Molino, 18	Id.	Si	No	No
448	217	Salvador Falcón Escolástico	29	Barca, 20	Id.	Si	No	No
449	218	Salvador Falcón Felipe	55	Molino, 13	Id.	Si	No	No
451	219	Salvador Falcón Gaudencio	38	Cubiertos, 10	Id.	Si	No	No
452	220	Salvador Falcón Isidoro	67	Ocho Esquinas, 15	Id.	Si	Si	Si
453	221	Salvador Falcón Mariano	43	Molino, 10	Id.	Si	No	No
455	222	Salvador Falcón Pedro	26	Plaza Mayor, 5	Id.	Si	No	No
457	223	Salvador Lobera Gerardo	66	Ocho Esquinas, 31	Id.	Si	Si	Si
458	224	Salvador Lobera Martín	54	Molino, 35	Labrador	Si	Si	Si
462	225	Salvador Miguel José	34	Ocho Esquinas, 35	Jornalero	Si	No	No
463	226	Salvador Morellón Casimiro	30	Barrio Verde, 9	Id.	Si	Si	Si
465	227	Salvador Morellón Juan José	31	Ocho Esquinas, 31	Id.	Si	Si	Si
466	228	Salvador Nicolás Cristóbal	51	Molino, 4	Id.	Si	Si	Si
468	229	Salvador Salinas Valentín	27	Id. 26	Id.	Si	No	No
469	230	Salvador Salvador Eugenio	33	San Pedro, 5	Id.	Si	No	No
471	231	Salvador Usón Francisco (1.º)	45	Id. 15	Id.	Si	No	No
472	232	Salvador Usón Francisco (2.º)	27	Plaza Mayor, 4	Labrador	Si	Si	Si
473	233	Salvador Usón Juan	28	Molino, 35	Id.	Si	Si	Si
474	234	Sanz Expósito Eugenio	29	Plaza Mayor, 19	Jornalero	Si	No	No
476	235	Sañudo Martínez José	49	Pilar, 11	Comerciante	Si	Si	Si
478	236	Sañudo Falcón Isidro	53	Molino, 45	Jornalero	Si	No	No
480	237	Serón Abellaned Pascual	45	Barca 11	Id.	Si	No	No
481	238	Serón García Félix	53	Molino, 41	Labrador	Si	No	No
494	239	Serón Gonzalvo José	41	Id. 19	Jornalero	Si	Si	Si
487	240	Solans Martínez Francisco	31	Plaza Mayor, 22	Id.	Si	Si	Si



DE LA PROVINCIA DE ZARAGOZA

Si es o no elegible para cargos concejales

SABER		
En la	En la	En la
Escuela	Escuela	Escuela
Primaria	Primaria	Primaria
Secundaria	Secundaria	Secundaria
Superior	Superior	Superior

Número de orden		APPELLIDOS Y NOMBRES	Edad	DOMICILIO	PROFESIÓN	SABER		
De la localidad o cilla general	En la Escuela					En la Escuela	En la Escuela	En la Escuela
494	241	Torrijo Soler José	58	Cubiertos, 6	Jornalero	Si	Si	Si
495	242	Usón Abellaned Juan	52	Id. 11	Id.	Si	No	No
497	243	Usón Abós Manuel	56	Barca, 10	Id.	Si	No	No
498	244	Usón Aranda José	33	San Pedro, 3	Id.	Si	No	No
499	245	Usón Aranda Miguel	42	Cubiertos, 16	Id.	Si	No	No
501	246	Usón Artal Francisco	10	Molino, 9	Id.	Si	No	No
503	247	Usón Barceló Antonio	31	Plaza Dula, 1	Labrador	Si	Si	Si
506	248	Usón Bastarras Felipe	67	Cubiertos, 1	Jornalero	Si	No	No
507	249	Usón Emperador Francisco	40	San Pedro, 25	Id.	Si	No	No
510	250	Usón Falcón Ignacio	30	Molino, 17	Id.	Si	No	No
512	251	Usón Falcón Matías	32	Barca, 25	Id.	Si	No	No
513	252	Usón García Carlos	73	Ocho Esquinas, 12	Id.	Si	Si	Si
514	253	Usón García Esteban	60	Plaza Mayor, 11	Labrador	Si	Si	Si
515	254	Usón García Fidel	71	Cubiertos, 20	Jornalero	Si	No	No
516	255	Usón García Juan	64	San Pedro, 10	Id.	Si	Si	Si
517	256	Usón García Manuel	78	Molino, 23	Id.	Si	No	No
519	257	Usón García Urbano	66	Plaza Mayor, 4	Labrador	Si	Si	Si
520	258	Usón Genzor Ignacio	64	Id. 2	Jornalero	Si	No	No
521	259	Usón Genzor Nicolás	75	Cubiertos, 11	Id.	Si	No	No
522	260	Usón Gonzalvo Antonio	35	San Pedro, 12	Labrador	Si	No	No
526	261	Usón Gonzalvo Manuel	64	Pilar, 3	Jornalero	Si	Si	Si
527	262	Usón Gonzalvo Miguel	32	San Pedro, 46	Id.	Si	No	No
529	263	Usón Gonzalvo Silvestre	32	Pilar, 2	Id.	Si	No	No
530	264	Usón Gonzalvo Tomás	26	San Pedro, 20	Id.	Si	No	No
532	265	Usón Hajar José	36	Cubiertos, 21	Id.	Si	No	No
534	266	Usón Hajar Urbano	45	San Pedro, 60	Labrador	Si	Si	Si
535	267	Usón Lobera Manuel	72	Pilar, 8	Jornalero	Si	No	No
538	268	Usón Marqués Antonio	31	Barrio Verde, 4	Id.	Si	Si	Si
539	269	Usón Marqués José (1.º)	37	Plaza Mayor, 9	Secretario	No	Si	Si
541	270	Usón Marqués Manuel	47	Id. 7	Albañil	Si	Si	Si
546	271	Usón Pertusa Casimiro	48	San Pedro, 26	Jornalero	Si	No	No
547	272	Usón Pertusa Valentin	31	Barca, 22	Id.	Si	No	No
548	273	Usón Roche Mariano	71	Id. 2	Empleado	No	Si	Si
549	274	Usón Salvador Agustín	45	Cubiertos, 39	Labrador	Si	No	No
550	275	Usón Salvador Antonio	35	San Pedro, 58	Jornalero	Si	Si	Si
553	276	Usón Salvador Mariano	37	Id. 29	Id.	Si	No	No
559	277	Usón Usón Francisco (1.º)	45	Id. 19	Labrador	Si	Si	Si
560	278	Usón Usón Francisco (2.º)	38	Id. 1	Jornalero	Si	Si	Si
561	279	Usón Usón Gregorio	48	Molino, 23	Id.	Si	No	No
562	280	Usón Usón José	29	Ocho Esquinas, 6	Id.	Si	No	No
564	281	Usón Usón Manuel (2.º)	30	Id. 2	Id.	Si	No	No
565	282	Usón Usón Mariano (1.º)	31	Plaza Hospital, 8	Id.	Si	No	No
568	283	Zapater Lobera Francisco	41	Plaza Mayor, 10	Id.	Si	No	No





DE LA PROVINCIA DE SARAGOZA

PROFESIÓN	DOMICILIO	APELLIDOS Y NOMBRES	Número de años	
			de 25 años	de 30 años
	41 Plaza Mayor, 10	Zapater, Isidoro Francisco	288	289
	31 Plaza Hospita, 8	Lado Lado Mariano (1.º)	289	291
	30 Id. 2	Lado Lado Mariano (2.º)	291	292
	30 Id. 2	Lado Lado Mariano (3.º)	292	293
	30 Id. 2	Lado Lado Mariano (4.º)	293	294
	30 Id. 2	Lado Lado Mariano (5.º)	294	295
	30 Id. 2	Lado Lado Mariano (6.º)	295	296
	30 Id. 2	Lado Lado Mariano (7.º)	296	297
	30 Id. 2	Lado Lado Mariano (8.º)	297	298
	30 Id. 2	Lado Lado Mariano (9.º)	298	299
	30 Id. 2	Lado Lado Mariano (10.º)	299	300
	30 Id. 2	Lado Lado Mariano (11.º)	300	301
	30 Id. 2	Lado Lado Mariano (12.º)	301	302
	30 Id. 2	Lado Lado Mariano (13.º)	302	303
	30 Id. 2	Lado Lado Mariano (14.º)	303	304
	30 Id. 2	Lado Lado Mariano (15.º)	304	305
	30 Id. 2	Lado Lado Mariano (16.º)	305	306
	30 Id. 2	Lado Lado Mariano (17.º)	306	307
	30 Id. 2	Lado Lado Mariano (18.º)	307	308
	30 Id. 2	Lado Lado Mariano (19.º)	308	309
	30 Id. 2	Lado Lado Mariano (20.º)	309	310
	30 Id. 2	Lado Lado Mariano (21.º)	310	311
	30 Id. 2	Lado Lado Mariano (22.º)	311	312
	30 Id. 2	Lado Lado Mariano (23.º)	312	313
	30 Id. 2	Lado Lado Mariano (24.º)	313	314
	30 Id. 2	Lado Lado Mariano (25.º)	314	315
	30 Id. 2	Lado Lado Mariano (26.º)	315	316
	30 Id. 2	Lado Lado Mariano (27.º)	316	317
	30 Id. 2	Lado Lado Mariano (28.º)	317	318
	30 Id. 2	Lado Lado Mariano (29.º)	318	319
	30 Id. 2	Lado Lado Mariano (30.º)	319	320
	30 Id. 2	Lado Lado Mariano (31.º)	320	321
	30 Id. 2	Lado Lado Mariano (32.º)	321	322
	30 Id. 2	Lado Lado Mariano (33.º)	322	323
	30 Id. 2	Lado Lado Mariano (34.º)	323	324
	30 Id. 2	Lado Lado Mariano (35.º)	324	325
	30 Id. 2	Lado Lado Mariano (36.º)	325	326
	30 Id. 2	Lado Lado Mariano (37.º)	326	327
	30 Id. 2	Lado Lado Mariano (38.º)	327	328
	30 Id. 2	Lado Lado Mariano (39.º)	328	329
	30 Id. 2	Lado Lado Mariano (40.º)	329	330
	30 Id. 2	Lado Lado Mariano (41.º)	330	331
	30 Id. 2	Lado Lado Mariano (42.º)	331	332
	30 Id. 2	Lado Lado Mariano (43.º)	332	333
	30 Id. 2	Lado Lado Mariano (44.º)	333	334
	30 Id. 2	Lado Lado Mariano (45.º)	334	335
	30 Id. 2	Lado Lado Mariano (46.º)	335	336
	30 Id. 2	Lado Lado Mariano (47.º)	336	337
	30 Id. 2	Lado Lado Mariano (48.º)	337	338
	30 Id. 2	Lado Lado Mariano (49.º)	338	339
	30 Id. 2	Lado Lado Mariano (50.º)	339	340
	30 Id. 2	Lado Lado Mariano (51.º)	340	341
	30 Id. 2	Lado Lado Mariano (52.º)	341	342
	30 Id. 2	Lado Lado Mariano (53.º)	342	343
	30 Id. 2	Lado Lado Mariano (54.º)	343	344
	30 Id. 2	Lado Lado Mariano (55.º)	344	345
	30 Id. 2	Lado Lado Mariano (56.º)	345	346
	30 Id. 2	Lado Lado Mariano (57.º)	346	347
	30 Id. 2	Lado Lado Mariano (58.º)	347	348
	30 Id. 2	Lado Lado Mariano (59.º)	348	349
	30 Id. 2	Lado Lado Mariano (60.º)	349	350
	30 Id. 2	Lado Lado Mariano (61.º)	350	351
	30 Id. 2	Lado Lado Mariano (62.º)	351	352
	30 Id. 2	Lado Lado Mariano (63.º)	352	353
	30 Id. 2	Lado Lado Mariano (64.º)	353	354
	30 Id. 2	Lado Lado Mariano (65.º)	354	355
	30 Id. 2	Lado Lado Mariano (66.º)	355	356
	30 Id. 2	Lado Lado Mariano (67.º)	356	357
	30 Id. 2	Lado Lado Mariano (68.º)	357	358
	30 Id. 2	Lado Lado Mariano (69.º)	358	359
	30 Id. 2	Lado Lado Mariano (70.º)	359	360
	30 Id. 2	Lado Lado Mariano (71.º)	360	361
	30 Id. 2	Lado Lado Mariano (72.º)	361	362
	30 Id. 2	Lado Lado Mariano (73.º)	362	363
	30 Id. 2	Lado Lado Mariano (74.º)	363	364
	30 Id. 2	Lado Lado Mariano (75.º)	364	365
	30 Id. 2	Lado Lado Mariano (76.º)	365	366
	30 Id. 2	Lado Lado Mariano (77.º)	366	367
	30 Id. 2	Lado Lado Mariano (78.º)	367	368
	30 Id. 2	Lado Lado Mariano (79.º)	368	369
	30 Id. 2	Lado Lado Mariano (80.º)	369	370
	30 Id. 2	Lado Lado Mariano (81.º)	370	371
	30 Id. 2	Lado Lado Mariano (82.º)	371	372
	30 Id. 2	Lado Lado Mariano (83.º)	372	373
	30 Id. 2	Lado Lado Mariano (84.º)	373	374
	30 Id. 2	Lado Lado Mariano (85.º)	374	375
	30 Id. 2	Lado Lado Mariano (86.º)	375	376
	30 Id. 2	Lado Lado Mariano (87.º)	376	377
	30 Id. 2	Lado Lado Mariano (88.º)	377	378
	30 Id. 2	Lado Lado Mariano (89.º)	378	379
	30 Id. 2	Lado Lado Mariano (90.º)	379	380
	30 Id. 2	Lado Lado Mariano (91.º)	380	381
	30 Id. 2	Lado Lado Mariano (92.º)	381	382
	30 Id. 2	Lado Lado Mariano (93.º)	382	383
	30 Id. 2	Lado Lado Mariano (94.º)	383	384
	30 Id. 2	Lado Lado Mariano (95.º)	384	385
	30 Id. 2	Lado Lado Mariano (96.º)	385	386
	30 Id. 2	Lado Lado Mariano (97.º)	386	387
	30 Id. 2	Lado Lado Mariano (98.º)	387	388
	30 Id. 2	Lado Lado Mariano (99.º)	388	389
	30 Id. 2	Lado Lado Mariano (100.º)	389	390