

111-197

ASCOMIAS DE COPIAS OTORGADAS

PLANO DE LA DEMARCACIÓN DE LA MINA

Justicia

en término de

San

de la provincia de

Huesca

Núm. de su expediente

31

DISTRITO MINERO DE ZARAGOZA

Provincia de Huesca

Plano de demarcación de la mina de plomo argentífero titulada Justicia
 núm. 31 sita en el paraje nombrado Barleto término
 de Sin

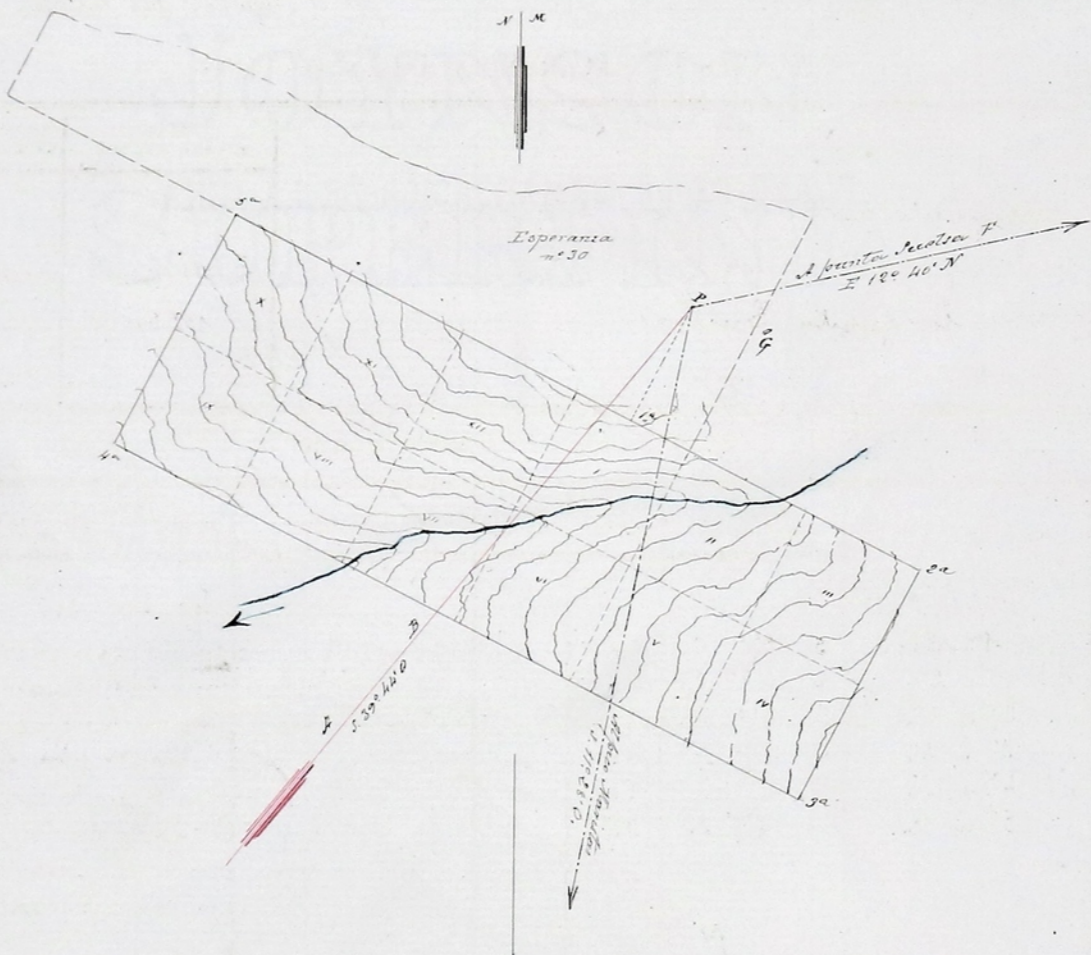

Explicación
 P punto de partida
 1ª a 5ª estacas
 I a XII pertenencias
 A-B línea de orientación
 Q galería aminada

Escala de 1/5000 m.

V.º B.º Conforme: Zaragoza 18 de Octubre de 1891

EL JEFE DEL DISTRITO, EL INGENIERO, EL AUXILIAR FACULTATIVO,
Vicens José Abad

DISTRITO MINERO DE ZARAGOZA

Provincia de Huesca

Explicación del plano de 12 pertenencias para la mina de plomo argentífero
 nombrada Justicia cuyo expediente tiene el núm. 31 sita en Barleto
 término municipal Sin demarcada de orden del
 Sr. Gobernador fecha 4 de Agosto de 1891 por el Ingeniero que suscribe.

VISUALES DE REFERENCIA A PUNTOS FIJOS

	DIRECCIÓN RUMBOS. GRADOS.	LONGITUD EN METROS
Desde punto partida		
al pico Maristas	S 11° 28' 0"	"
De id. á los puntos Suelza	E 12° 40' N	"
De id. á	"	"

LÍNEAS DE LA DEMARCACIÓN

	BRÚJULA RUMBOS. GRADOS.	Longitud. Metros.	Metros cuadrados.	Sitio de los mojones.	Minas ó terrenos colindantes con expresión del número de su expediente respectivo.
Desde p.º da			0		Por el N. con la
á la 1ª estaca	S 27° 0'	100	0	Vta. derecha del barranco	mina Esperanza n.º 30
de 1ª á 2ª	E 27° 5'	250	0	Vta. ladera izquierda del barranco	que es colindante
" 2ª á 3ª	S 27° 0'	200	0	Monte común	en una longitud
" 3ª á 4ª	O 27° N	600	0	id	de 400 m. sobre la
" 4ª á 5ª	N. 27° E	200	7	id	línea que va de la
" 5ª á 1ª	E 27° S.	350		"	2ª á 3ª estacas.
					por los demarcumbos con terrenos francos.

Zaragoza 18 de Octubre de 1891

El Ingeniero
José Abad

Observaciones facultativas.

El limbo de la brújula que se empleó para esta operación está dividido en 360°
partiendo del punto N. á la derecha

La labor consiste en de metros de excavada
del criadero cuyo yacimiento es en forma de filon

Dirección del criadero

Su inclinación

Su potencia

El mineral beneficiable es galena acompañado ó
mezclado de ~~cuarcita~~ y óxidos de hierro

La roca que le sirve de caja es ~~cuarcita~~
perteneciente á la formación geológica de l. Devoniano

El punto de partida es el mismo de la mina Esperanza n.º 30, ó sea una calicata di-
stante 50^m de una galería arruinada

La línea de orientación se tomó desde la esquina S. E. de la Caseta del Ordinario
(Monte Rifaverca) á los puntos O. del tejado de la Borda de la Talsina, por una
visual que su dirección fué $S. 39^{\circ} 44' 0''$.

Abbad