

Nota =

127	A1	N. 21. 12. 14. 3
128	A1	S. 2. 3
129	A1	S. 2. 3. 4. 5. 6. 7. 8. 9. 10. 11. 12. 13. 14. 15. 16. 17. 18. 19. 20. 21. 22. 23. 24. 25. 26. 27. 28. 29. 30. 31. 32. 33. 34. 35. 36. 37. 38. 39. 40. 41. 42. 43. 44. 45. 46. 47. 48. 49. 50. 51. 52. 53. 54. 55. 56. 57. 58. 59. 60. 61. 62. 63. 64. 65. 66. 67. 68. 69. 70. 71. 72. 73. 74. 75. 76. 77. 78. 79. 80. 81. 82. 83. 84. 85. 86. 87. 88. 89. 90. 91. 92. 93. 94. 95. 96. 97. 98. 99. 100. 101. 102. 103. 104. 105. 106. 107. 108. 109. 110. 111. 112. 113. 114. 115. 116. 117. 118. 119. 120. 121. 122. 123. 124. 125. 126. 127. 128. 129. 130. 131. 132. 133. 134. 135. 136. 137. 138. 139. 140. 141. 142. 143. 144. 145. 146. 147. 148. 149. 150. 151. 152. 153. 154. 155. 156. 157. 158. 159. 160. 161. 162. 163. 164. 165. 166. 167. 168. 169. 170. 171. 172. 173. 174. 175. 176. 177. 178. 179. 180. 181. 182. 183. 184. 185. 186. 187. 188. 189. 190. 191. 192. 193. 194. 195. 196. 197. 198. 199. 200.

Reclamacion de la Junta Provincial que afecta a la parcela 80.

Zaragoza Enero 1943
Zaragoza 12-3-1943

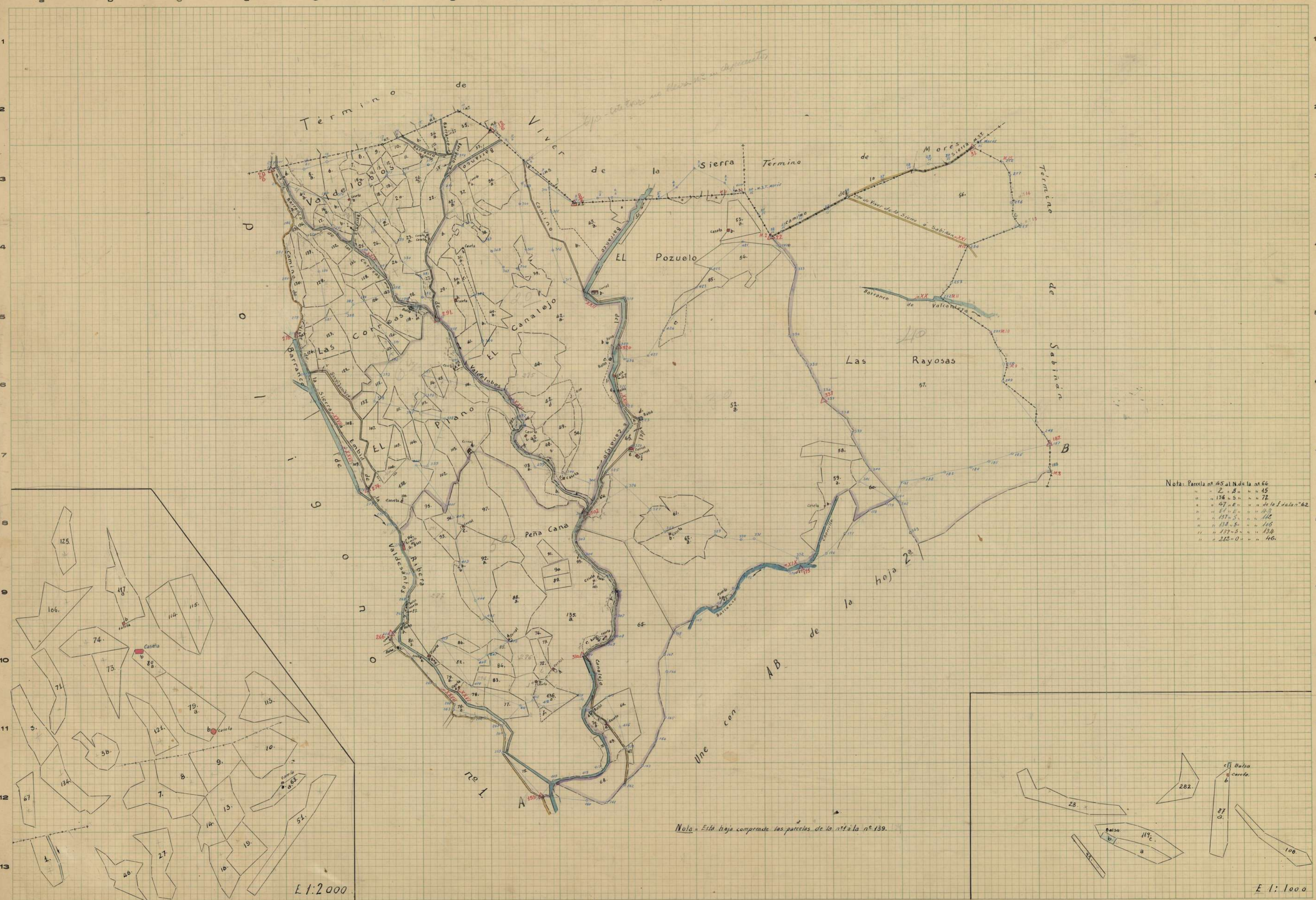

Nota: Parcela nº 45 al N. de la nº 66
" " 2 " 3 " " 45
" " 136 " 5 " " 72
" " 47 " 6 " " de la sala nº 42
" " 27 " 7 " " 42
" " 137 " 8 " " 46
" " 138 " 9 " " 46
" " 139 " 10 " " 46
" " 262 " 11 " " 46

Nota: Esta hoja comprende las parcelas de la nº 1 a la nº 139.

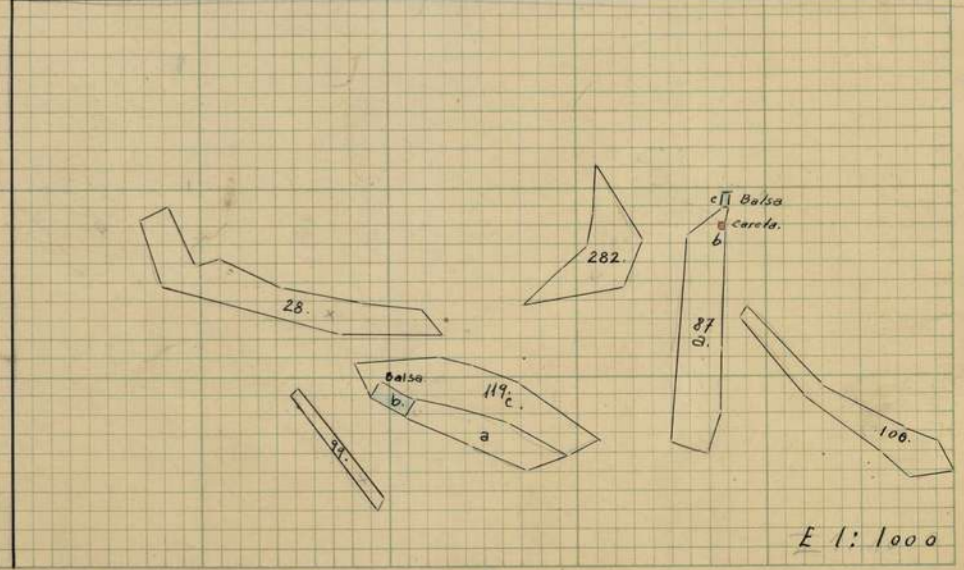
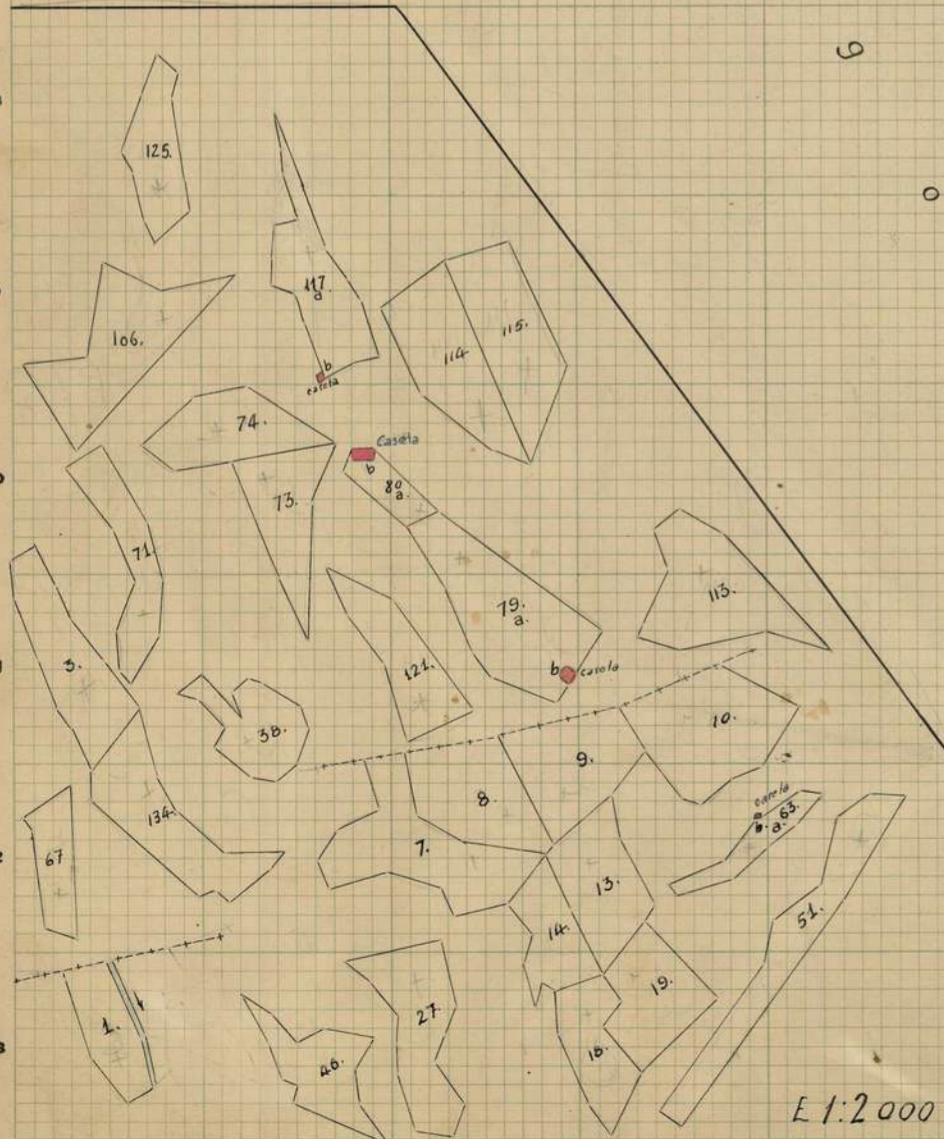

E 1:2000

E 1:1000

Zaragoza a 30 de Septiembre de 1942

Zaragoza a 30 de Enero de 1943

El Topógrafo Ayudante de Geografía y Catastro,

El Director General,

Escala 1:5000

Adm. 1941. Modelo 15. 1/1000 (proporción)

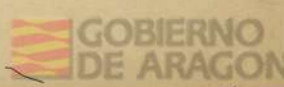



Nota: Parcela nº 145 al c. de la nº 147
n.º 146 - N.º de 162
n.º 147 - N.º de 179
n.º 148 - N.º de 174
n.º 149 - N.º de 188

Nota: Esta hoja comprende las parcelas 140 a 281

Zaragoza a 10 de Septiembre de 1942

El Topógrafo Ayudante de Geografía y Catastro,

Conforme: El Ingeniero Jefe de la Brigada,

Aprobado: El Director General,

Escala 1:2000

AG. 1942 Madrid P. 100000000





Nota 495 al N. de la red
691 al O. " " " 3
839 al S. " " " 2
10-11-12 O. " " " 1

Escala de 1:2000

Zaragoza Noviembre 1962

Escala = 1:5000

SERVICIO DE CATASTRO TOPOGRÁFICO PARCELARIO

Provincia de Zaragoza
Partido judicial de Calatayud

Trabajos Topográficos Catastrales

Término municipal de Embid de la Ribera
Polígono núm. 3 Detalle B. hoja 3ª

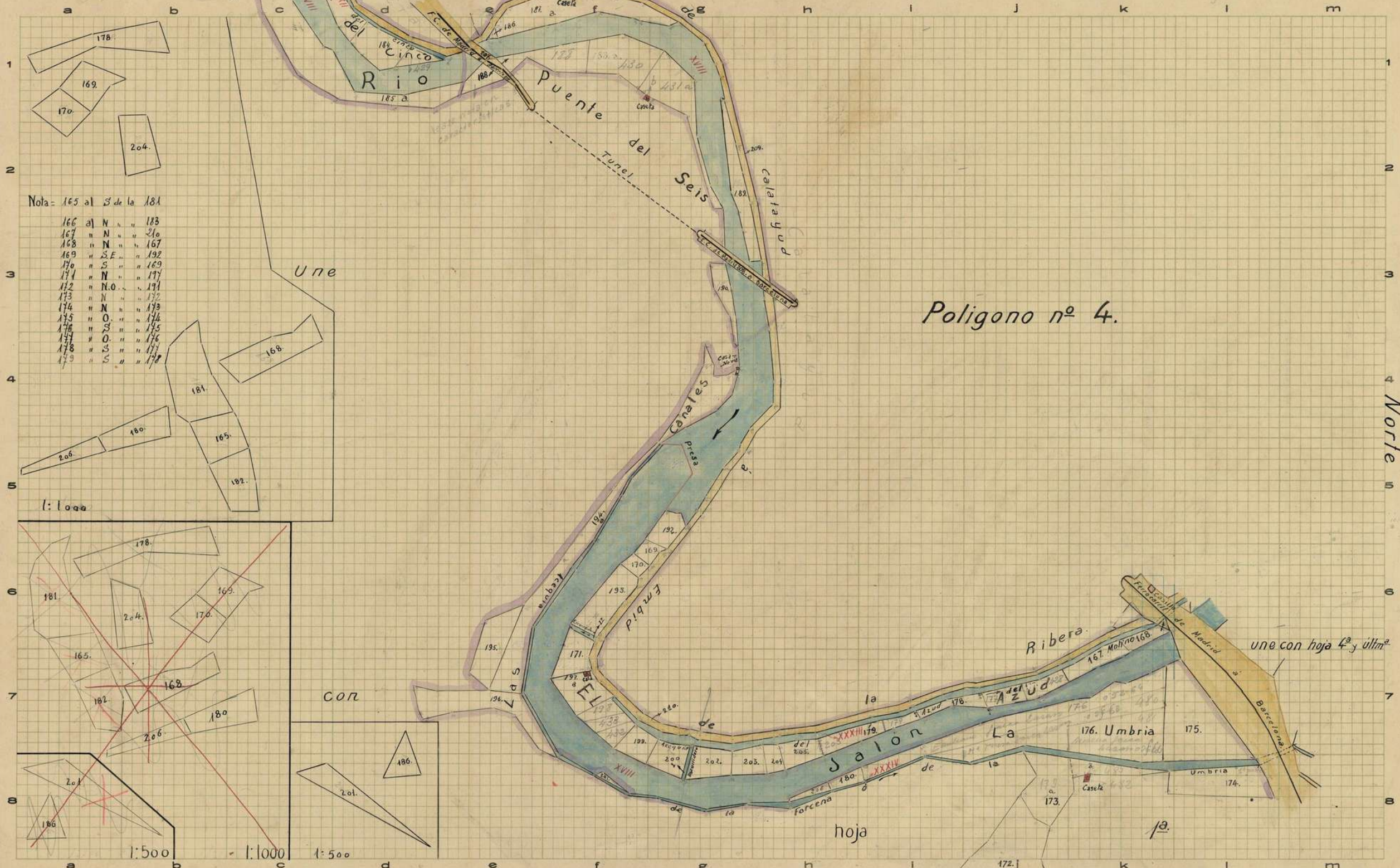

Nota: 165 al S de la 181

166	a	N	n	183
167	n	N	n	210
168	n	N	n	167
169	n	S.E.	n	192
170	n	S	n	169
171	n	N	n	171
172	n	N.O.	n	171
173	n	N	n	172
174	n	N.O.	n	173
175	n	N	n	174
176	n	S	n	175
177	n	O.	n	176
178	n	S	n	177
179	n	S	n	178

l: 1000

1:500 1:1000 1:500

Zaragoza a de Noviembre de 1942
El DESARROLLADOR-REVISOR,

[Handwritten signature]

Zaragoza a de Mayo de 1943
El TOPOGRAFO AYUDANTE DE GEOGRAFIA Y CATASTRO,

[Handwritten signature]

Conforme:
El INGENIERO JEFE DE LA BRIGADA,

Aprobado:
El DIRECTOR GENERAL,

Alto 1940. Modelo E. 1370 cumplido.

Escala 1: 2000

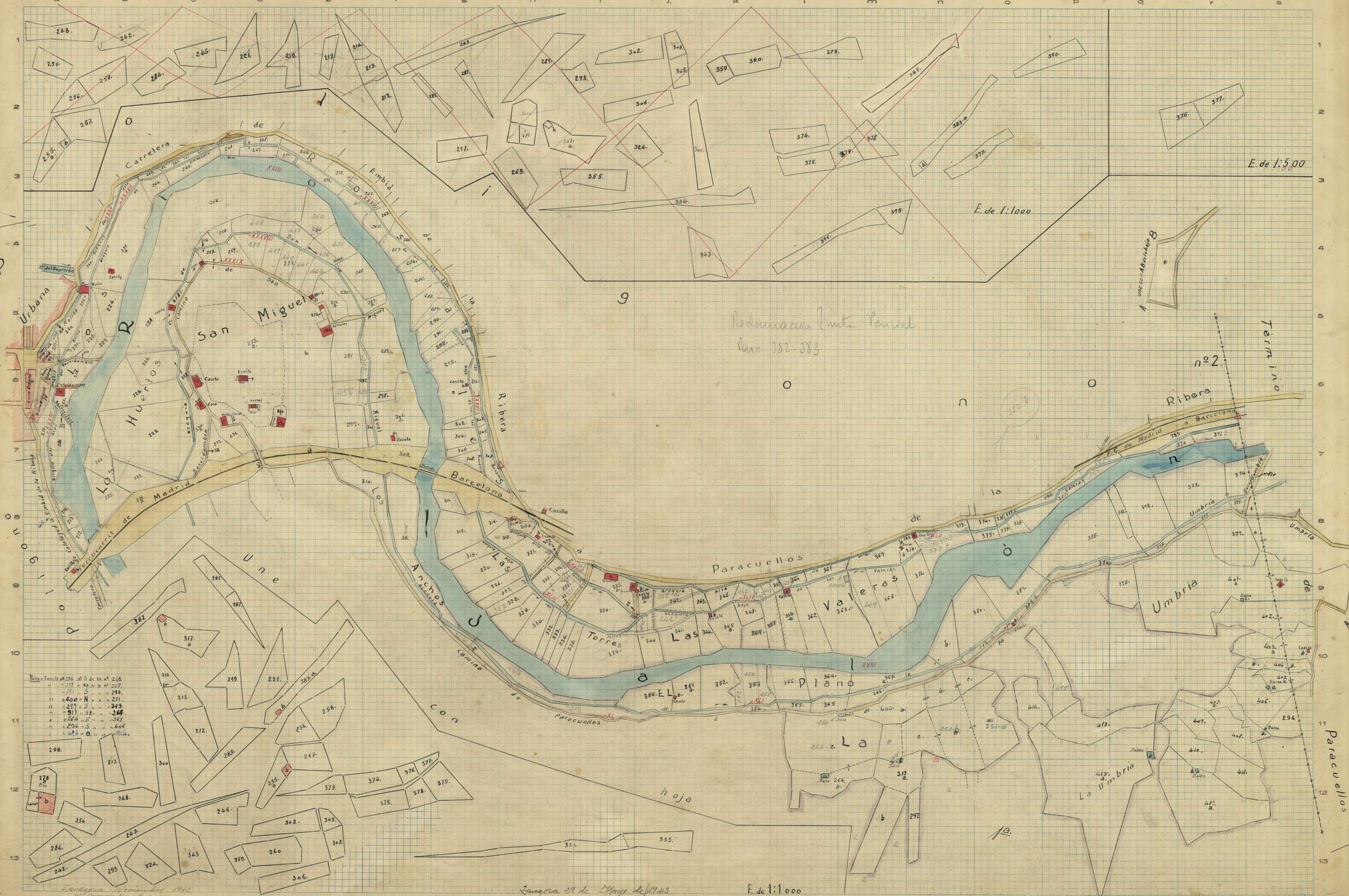

Nota: Parcelas nº 286 al 5 de la nº 216.
" 287 " " " " " nº 227.
" 288 " " " " " " nº 244.
" 289 " " " " " " nº 251.
" 290 " " " " " " nº 258.
" 291 " " " " " " nº 265.
" 292 " " " " " " nº 272.
" 293 " " " " " " nº 279.
" 294 " " " " " " nº 286.
" 295 " " " " " " nº 293.
" 296 " " " " " " nº 300.
" 297 " " " " " " nº 307.
" 298 " " " " " " nº 314.
" 299 " " " " " " nº 321.
" 300 " " " " " " nº 328.
" 301 " " " " " " nº 335.
" 302 " " " " " " nº 342.
" 303 " " " " " " nº 349.
" 304 " " " " " " nº 356.
" 305 " " " " " " nº 363.
" 306 " " " " " " nº 370.
" 307 " " " " " " nº 377.
" 308 " " " " " " nº 384.
" 309 " " " " " " nº 391.
" 310 " " " " " " nº 398.
" 311 " " " " " " nº 405.
" 312 " " " " " " nº 412.
" 313 " " " " " " nº 419.
" 314 " " " " " " nº 426.
" 315 " " " " " " nº 433.
" 316 " " " " " " nº 440.
" 317 " " " " " " nº 447.
" 318 " " " " " " nº 454.
" 319 " " " " " " nº 461.
" 320 " " " " " " nº 468.
" 321 " " " " " " nº 475.
" 322 " " " " " " nº 482.
" 323 " " " " " " nº 489.
" 324 " " " " " " nº 496.
" 325 " " " " " " nº 503.
" 326 " " " " " " nº 510.
" 327 " " " " " " nº 517.
" 328 " " " " " " nº 524.
" 329 " " " " " " nº 531.
" 330 " " " " " " nº 538.
" 331 " " " " " " nº 545.
" 332 " " " " " " nº 552.
" 333 " " " " " " nº 559.
" 334 " " " " " " nº 566.
" 335 " " " " " " nº 573.
" 336 " " " " " " nº 580.
" 337 " " " " " " nº 587.
" 338 " " " " " " nº 594.
" 339 " " " " " " nº 601.
" 340 " " " " " " nº 608.
" 341 " " " " " " nº 615.
" 342 " " " " " " nº 622.
" 343 " " " " " " nº 629.
" 344 " " " " " " nº 636.
" 345 " " " " " " nº 643.
" 346 " " " " " " nº 650.
" 347 " " " " " " nº 657.
" 348 " " " " " " nº 664.
" 349 " " " " " " nº 671.
" 350 " " " " " " nº 678.
" 351 " " " " " " nº 685.
" 352 " " " " " " nº 692.
" 353 " " " " " " nº 699.
" 354 " " " " " " nº 706.
" 355 " " " " " " nº 713.
" 356 " " " " " " nº 720.
" 357 " " " " " " nº 727.
" 358 " " " " " " nº 734.
" 359 " " " " " " nº 741.
" 360 " " " " " " nº 748.
" 361 " " " " " " nº 755.
" 362 " " " " " " nº 762.
" 363 " " " " " " nº 769.
" 364 " " " " " " nº 776.
" 365 " " " " " " nº 783.
" 366 " " " " " " nº 790.
" 367 " " " " " " nº 797.
" 368 " " " " " " nº 804.
" 369 " " " " " " nº 811.
" 370 " " " " " " nº 818.
" 371 " " " " " " nº 825.
" 372 " " " " " " nº 832.
" 373 " " " " " " nº 839.
" 374 " " " " " " nº 846.
" 375 " " " " " " nº 853.
" 376 " " " " " " nº 860.
" 377 " " " " " " nº 867.
" 378 " " " " " " nº 874.
" 379 " " " " " " nº 881.
" 380 " " " " " " nº 888.
" 381 " " " " " " nº 895.
" 382 " " " " " " nº 902.
" 383 " " " " " " nº 909.
" 384 " " " " " " nº 916.
" 385 " " " " " " nº 923.
" 386 " " " " " " nº 930.
" 387 " " " " " " nº 937.
" 388 " " " " " " nº 944.
" 389 " " " " " " nº 951.
" 390 " " " " " " nº 958.
" 391 " " " " " " nº 965.
" 392 " " " " " " nº 972.
" 393 " " " " " " nº 979.
" 394 " " " " " " nº 986.
" 395 " " " " " " nº 993.
" 396 " " " " " " nº 1000.
" 397 " " " " " " nº 1007.
" 398 " " " " " " nº 1014.
" 399 " " " " " " nº 1021.
" 400 " " " " " " nº 1028.
" 401 " " " " " " nº 1035.
" 402 " " " " " " nº 1042.
" 403 " " " " " " nº 1049.
" 404 " " " " " " nº 1056.
" 405 " " " " " " nº 1063.
" 406 " " " " " " nº 1070.
" 407 " " " " " " nº 1077.
" 408 " " " " " " nº 1084.
" 409 " " " " " " nº 1091.
" 410 " " " " " " nº 1098.
" 411 " " " " " " nº 1105.
" 412 " " " " " " nº 1112.
" 413 " " " " " " nº 1119.
" 414 " " " " " " nº 1126.
" 415 " " " " " " nº 1133.
" 416 " " " " " " nº 1140.
" 417 " " " " " " nº 1147.
" 418 " " " " " " nº 1154.
" 419 " " " " " " nº 1161.
" 420 " " " " " " nº 1168.
" 421 " " " " " " nº 1175.
" 422 " " " " " " nº 1182.
" 423 " " " " " " nº 1189.
" 424 " " " " " " nº 1196.
" 425 " " " " " " nº 1203.
" 426 " " " " " " nº 1210.
" 427 " " " " " " nº 1217.
" 428 " " " " " " nº 1224.
" 429 " " " " " " nº 1231.
" 430 " " " " " " nº 1238.
" 431 " " " " " " nº 1245.
" 432 " " " " " " nº 1252.
" 433 " " " " " " nº 1259.
" 434 " " " " " " nº 1266.
" 435 " " " " " " nº 1273.
" 436 " " " " " " nº 1280.
" 437 " " " " " " nº 1287.
" 438 " " " " " " nº 1294.
" 439 " " " " " " nº 1301.
" 440 " " " " " " nº 1308.
" 441 " " " " " " nº 1315.
" 442 " " " " " " nº 1322.
" 443 " " " " " " nº 1329.
" 444 " " " " " " nº 1336.
" 445 " " " " " " nº 1343.
" 446 " " " " " " nº 1350.
" 447 " " " " " " nº 1357.
" 448 " " " " " " nº 1364.
" 449 " " " " " " nº 1371.
" 450 " " " " " " nº 1378.
" 451 " " " " " " nº 1385.
" 452 " " " " " " nº 1392.
" 453 " " " " " " nº 1399.
" 454 " " " " " " nº 1406.
" 455 " " " " " " nº 1413.
" 456 " " " " " " nº 1420.
" 457 " " " " " " nº 1427.
" 458 " " " " " " nº 1434.
" 459 " " " " " " nº 1441.
" 460 " " " " " " nº 1448.
" 461 " " " " " " nº 1455.
" 462 " " " " " " nº 1462.
" 463 " " " " " " nº 1469.
" 464 " " " " " " nº 1476.
" 465 " " " " " " nº 1483.
" 466 " " " " " " nº 1490.
" 467 " " " " " " nº 1497.
" 468 " " " " " " nº 1504.
" 469 " " " " " " nº 1511.
" 470 " " " " " " nº 1518.
" 471 " " " " " " nº 1525.
" 472 " " " " " " nº 1532.
" 473 " " " " " " nº 1539.
" 474 " " " " " " nº 1546.
" 475 " " " " " " nº 1553.
" 476 " " " " " " nº 1560.
" 477 " " " " " " nº 1567.
" 478 " " " " " " nº 1574.
" 479 " " " " " " nº 1581.
" 480 " " " " " " nº 1588.
" 481 " " " " " " nº 1595.
" 482 " " " " " " nº 1602.
" 483 " " " " " " nº 1609.
" 484 " " " " " " nº 1616.
" 485 " " " " " " nº 1623.
" 486 " " " " " " nº 1630.
" 487 " " " " " " nº 1637.
" 488 " " " " " " nº 1644.
" 489 " " " " " " nº 1651.
" 490 " " " " " " nº 1658.
" 491 " " " " " " nº 1665.
" 492 " " " " " " nº 1672.
" 493 " " " " " " nº 1679.
" 494 " " " " " " nº 1686.
" 495 " " " " " " nº 1693.
" 496 " " " " " " nº 1700.
" 497 " " " " " " nº 1707.
" 498 " " " " " " nº 1714.
" 499 " " " " " " nº 1721.
" 500 " " " " " " nº 1728.

E. de 1:1000



Nota: La parcela número 152, a.D. de la S.
151. S. - 152.
160. S. - 164.
161. B. - 165.

E. = 1:500
Zaragoza 33 de Mayo de 1943
M. Peláez

Escala = 1:2000



SERVICIO DE CATASTRO TOPOGRÁFICO PARCELARIO

Provincia de *Zaragoza*
Partido judicial de *Calatayud*

Trabajos Topográficos Catastrales

Término municipal de *Embida de la Ribera*
Polígono núm. *4*.

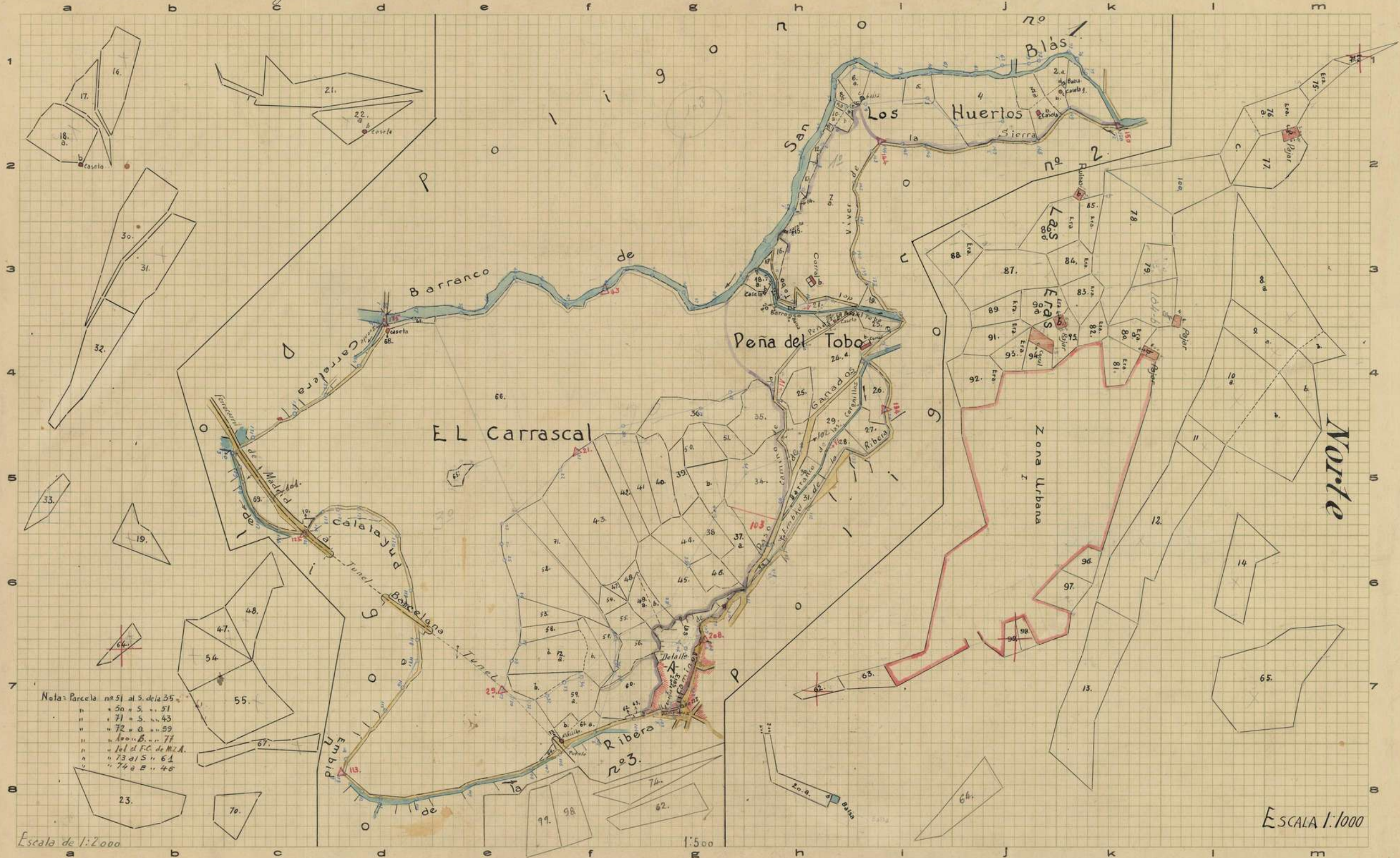

Notas Parcela nº 51 al 5 de la 35.
" 50 + S. " 51
" 71 + S. " 43
" 72 + O. " 59
" 73 + S. " 77
" 74 + S. " 61
" 74 + S. " 48

Escala de 1:2000

1:500

ESCALA 1:1000

Zaragoza a de Enero de 1943
EL DESARROLLADOR-REVISOR,

Zaragoza a 28 de Enero de 1943
EL TOPOGRAFO AYUDANTE DE GEOGRAFIA Y CATASTRO,

Conforme:
EL INGENIERO JEFE DE LA BRIGADA,

Aprobado:
EL DIRECTOR GENERAL,

Año 1943. Modelo E. 2370 ejemplares.

Escala 1:5000



SERVICIO DE CATASTRO TOPOGRÁFICO PARCELARIO

Provincia de Zaragoza
Partido judicial de Calatayud

Trabajos Topográficos Catastrales

Término municipal de Embido de la Ribera
Polígono núm. 5

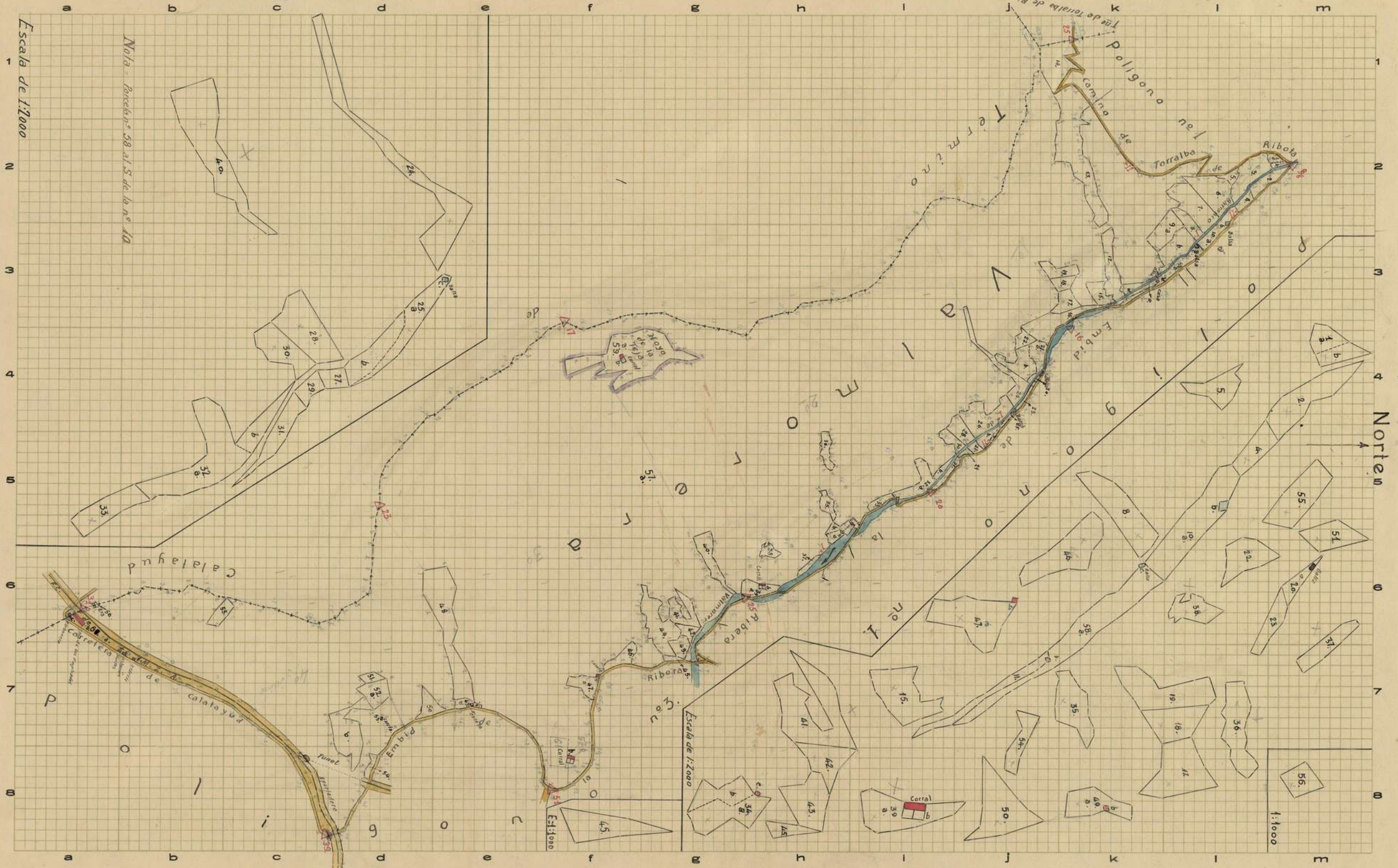

Escala de 1:2000

Nota: Parcelas 38 al 5 de la nº 10

Escala de 1:2000

1:1000

Zaragoza a 15 de Noviembre de 1942
El Desarrollador-Revisor,

Zaragoza a 15 de Enero de 1943
El Topógrafo Ayudante de Geografía y Catastro,

Conforme:
El Ingeniero Jefe de la Brigada,

Aprobado:
El Director General,

Año 1940. Modelo E. 1270 simplificado.

Escala 1:5000