

*Zaragoza* 11 de *Julio* de 1934

EL GEÓMETRA AYUDANTE DE CATASTRO (DESARROLLADOR),  
*Enrique Sordano*

*Calatayud* 28 de *Agosto* de 1934

EL GEÓMETRA AYUDANTE DE CATASTRO,  
*José Pérez*

Conforme:  
EL INGENIERO JEFE DE LA BRIGADA,

Aprobado:  
EL DIRECTOR GENERAL,

Escala 1: 5.000





# INSTITUTO GEOGRÁFICO Y CATASTRAL

Provincia de *Zaragoza*  
Partido judicial de *La Almunia*

Término municipal de *Lucena de Jalón*  
Polígonos núm.<sup>s</sup> 5 y 6.

Trabajos topográficos del Catastro parcelario.

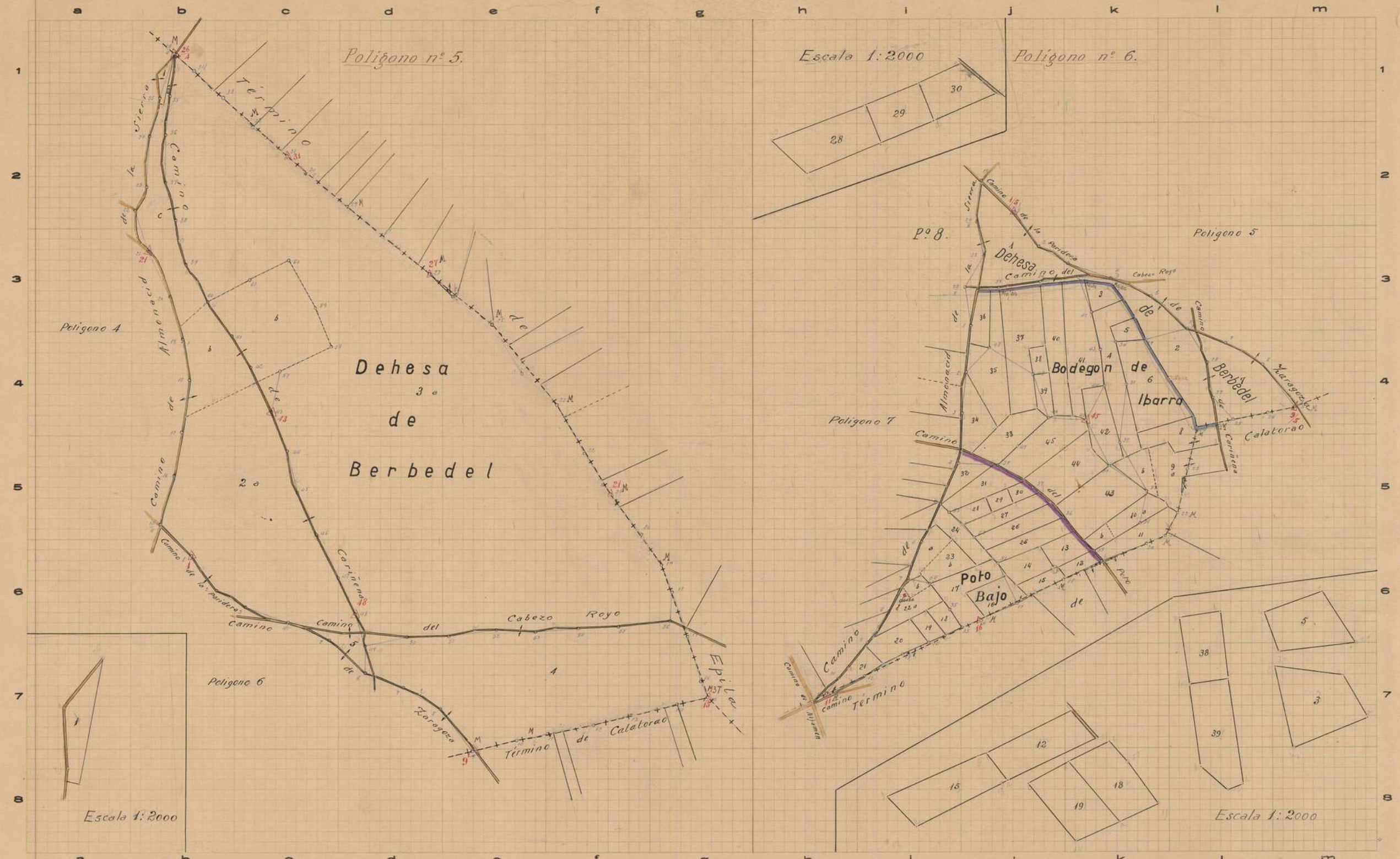

*Zaragoza* 28 de Julio de 1934  
 El GEÓMETRA AYUDANTE DE CATASTRO (DESARROLLADOR),  
 Topógrafo  
*Enrique Alvarado*

*Calatorao* 28 de Agosto de 1934  
 El GEÓMETRA AYUDANTE DE CATASTRO,  
 Topógrafo  
*José Pajó*

Conforme:  
 EL INGENIERO JEFE DE LA BRIGADA,  
 Aprobado:  
 EL DIRECTOR GENERAL,  
 Escala 1:5000

Provincia de Zaragoza  
Partido judicial de La Almonia



# INSTITUTO GEOGRÁFICO Y CATASTRAL

Trabajos topográficos del Catastro parcelario.

Término municipal de Lucena de Jalón  
Polígono núm. 7



Notte

La parcela 83. m.a. 3.376.11.33.19

30 de Agosto de 1930

El Geómetra Ayudante de Catastro (Desarrollador),  
Topógrafo  
*Enrique Acuña*

30 de Agosto de 1930

El Segundo Ayudante de Catastro,  
Topógrafo  
*Jose Papi*

Conforme:  
El Ingeniero Jefe de la Brigada,

Aprobado:  
El Director General,

Escala 1: 2000

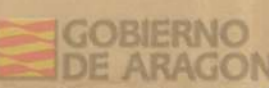

Provincia de Zaragoza  
Partido judicial de La Almunia



# INSTITUTO GEOGRÁFICO Y CATASTRAL

Trabajos topográficos del Catastro parcelario.

Término municipal de Lucena de Jalón  
Polígono núm. 9

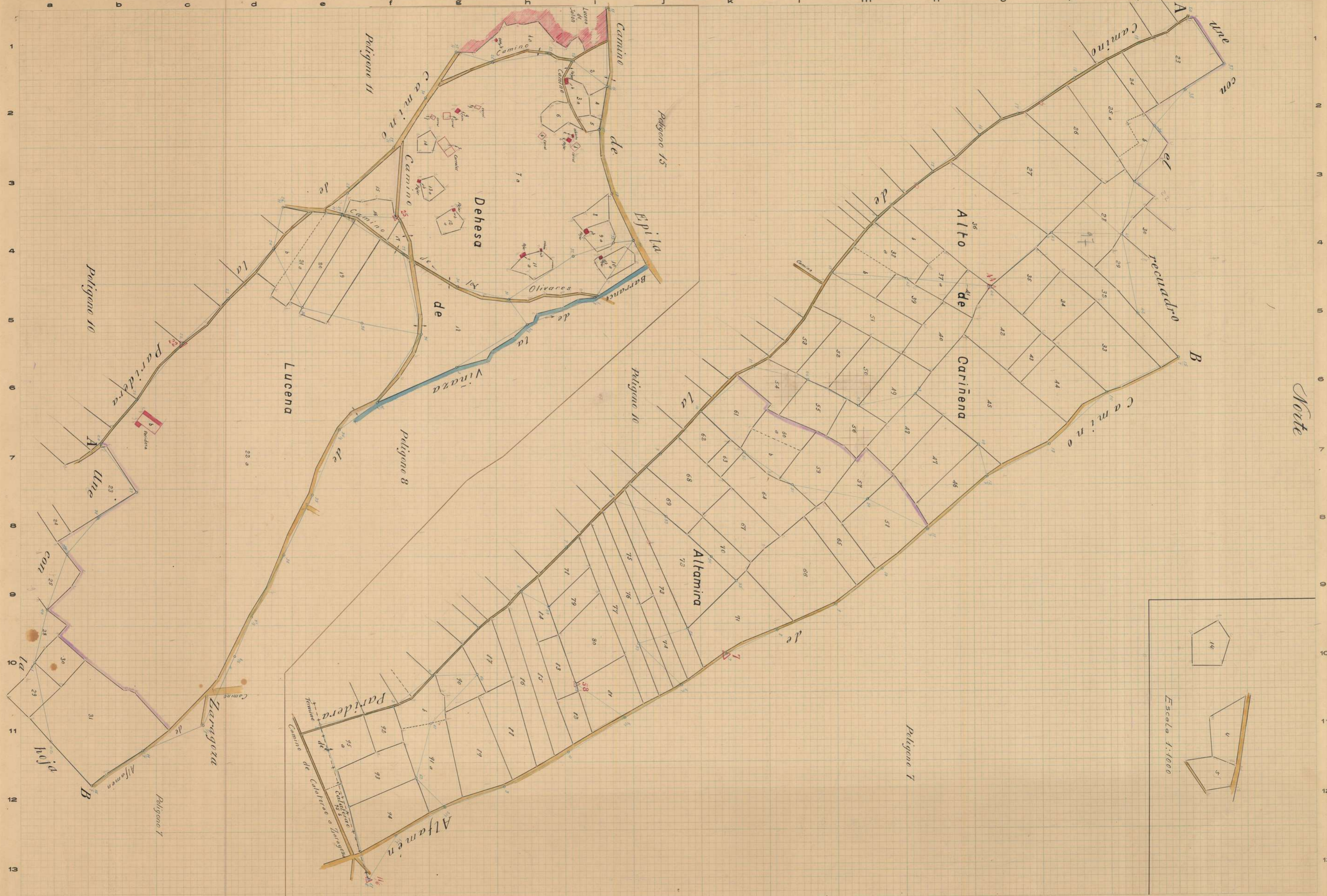

Norte

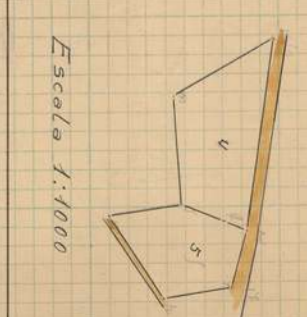

Escala 1: 2000

Zaragoza 8 de 7 de 1934

Calatorao 31 de Agosto de 1934

EL GEÓMETRA AYUDANTE DE CATASTRO (DESARROLLADOR),  
Topógrafo  
Eusebio Arce

EL GEÓMETRA AYUDANTE DE CATASTRO,  
Topógrafo  
Jose Papi

Conforme:  
EL INGENIERO JEFE DE LA BRIGADA,

Aprobado:  
EL DIRECTOR GENERAL,



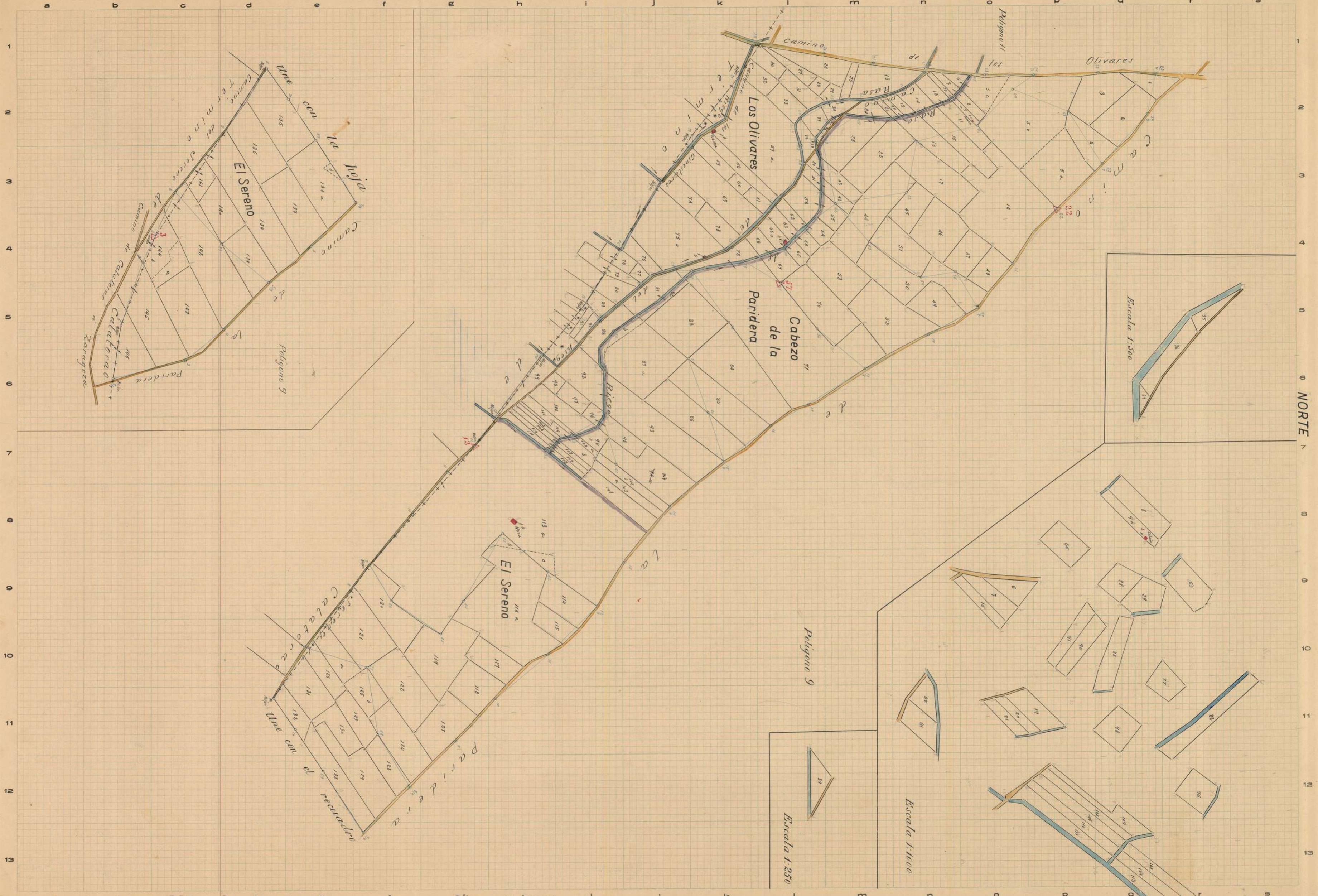

Zaragoza 20 de 8 de 1934  
El Geómetra Ayudante de Catastro (DESARROLLADOR),  
Enrique Arce

Zaragoza 22 de Octubre de 1934  
El Geómetra Ayudante de Catastro,  
José Papi

Conforme:  
El Ingeniero JEFE de LA BRIGADA,

Aprobado:  
El DIRECTOR GENERAL,

Escala 1:1000



# INSTITUTO GEOGRÁFICO Y CATASTRAL

Término municipal de *Lucena de Jalón*  
Polígono núm. *11*.

Provincia de *Zaragoza*  
Partido judicial de *La Almunia*.

Trabajos topográficos del Catastro parcelario.

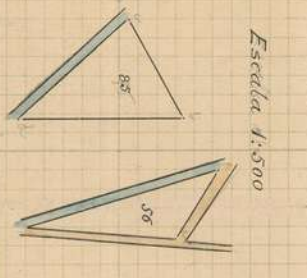
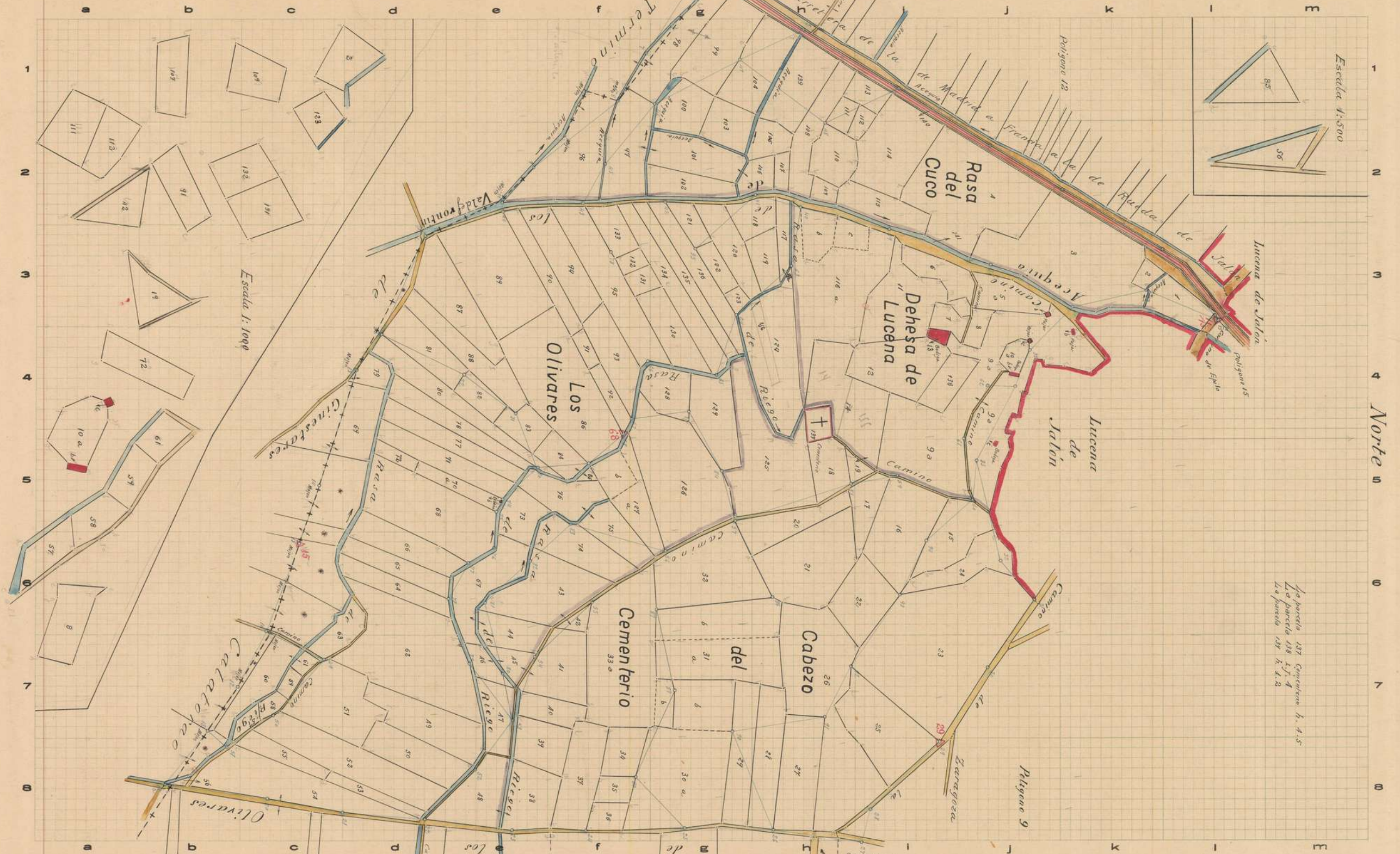

Escala 1:1000

Las parcelas 137 Cementerio h. 4.5  
La parcela 138 4.7. 4  
La parcela 139 h. 4.8

El GEÓMETRA AYUDANTE DE CATASTRO (DESARROLLADOR),  
Topógrafo  
*Enrique Acuña*

El GEÓMETRA AYUDANTE DE CATASTRO,  
Topógrafo  
*José Papi*

Conforde:  
El INGENIERO JEFE DE LA BRIGADA,  
Arquitecto

Aprobado:  
EL DIRECTOR GENERAL,

Escala 1: 2.000

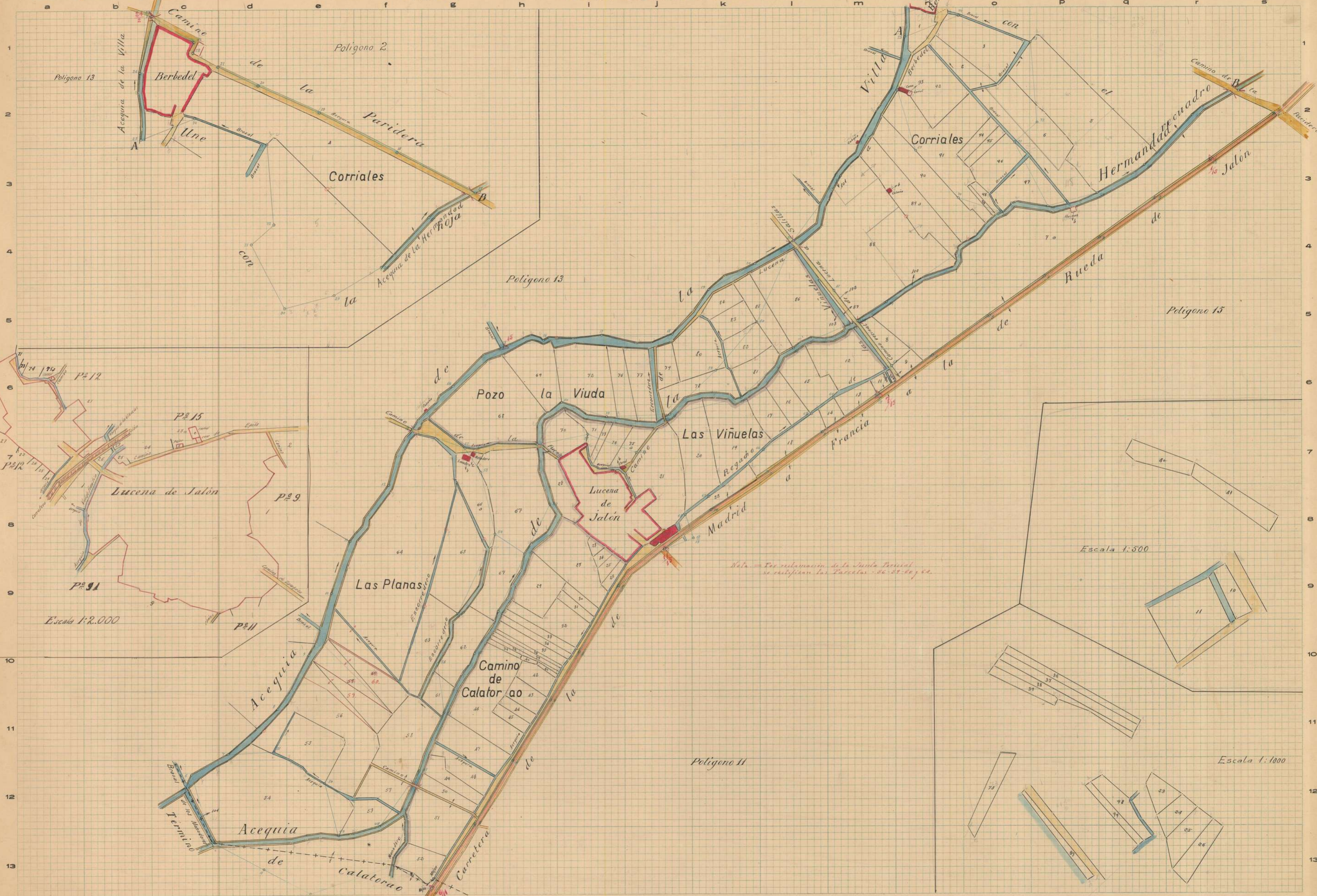

*Nota: En reclamación de la Junta Provincial se califican las Parcelas 56, 57, 60 y 61.*

Escala 1:500

Escala 1:1000

Zaragoza 20 de 10 de 1934

Zaragoza 14 de 10 de 1934

El INGENIERO JEFE DE LA BRIGADA,

Aprobado: EL DIRECTOR GENERAL.

Escala 1:2000

*Enrique Obispo*

*José Capi*

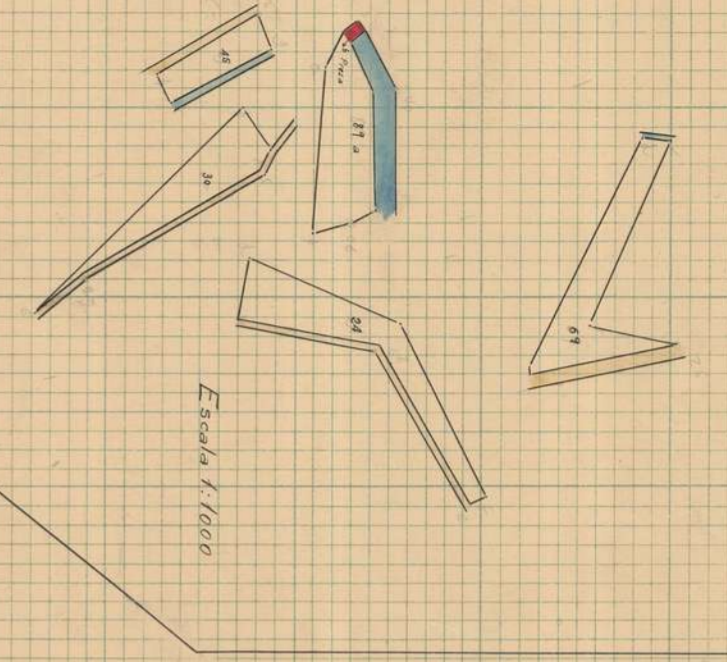

Zaragoza 20 de Octubre de 1934  
EL ENCARGADO DE OFICINA  
*Casique Rosendo*

Zaragoza 20 de Octubre de 1934  
EL TOPOGRÁFICO AUXILIAR DE GEOGRAFÍA  
*José Papi*

Conforme:  
EL INGENIERO JEFE DE LA BRIGADA

Aprobado:  
EL DIRECTOR GENERAL

Escala 1:2000

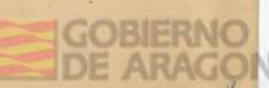





# INSTITUTO GEOGRÁFICO Y CATASTRAL

Provincia de Zaragoza  
Partido judicial de La Almunia

Término municipal de Lucena de Jalón  
Polígono núm. 15

Trabajos topográficos del Catastro parcelario.

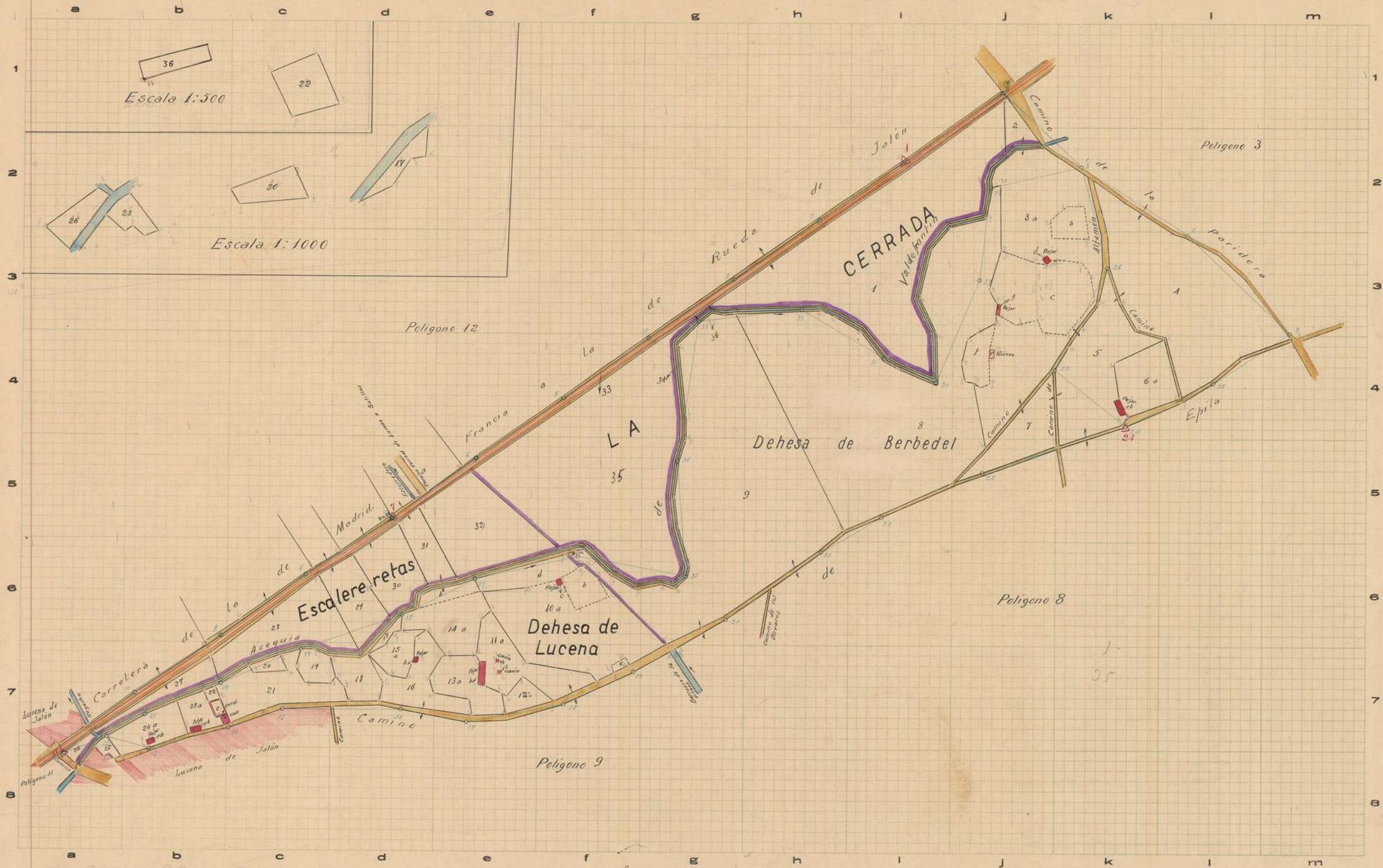

Zaragoza 28 de 7 de 1924

El GEÓMETRA AYUDANTE DE CATASTRO (DESARROLLADOR),  
Topógrafo

*Enrique Acuña*

Calatorao 30 de Agosto de 1924

El GEÓMETRA AYUDANTE DE CATASTRO,  
Topógrafo

*José Peñá*

Conforme:  
EL INGENIERO JEFE DE LA BRIGADA,

Aprobado:  
EL DIRECTOR GENERAL,

Escala 1: 2000