

LAGATA

LISTA de los electores de este Municipio, que se publica á los efectos del párrafo 3.º del artículo 16 de la Ley de 26 de Junio de 1890.

RECTIFICACION DE 1904

Número de orden		APELLIDOS Y NOMBRES	Edad.....	DOMICILIO	PROFESIÓN	SABER		
De la lista general	De la lista					Si no es elegible para cargos concejales	Leer.....	Escribir.....
1	1	Aguilar Labuena Faustino	64	Santa Ana, 2	Labrador	Si	Si	Si
2	2	Aguilar Baquero Jovita	28	Id.	Id.	Si	Si	Si
3	3	Aguilar Labuena Lamberto	59	Plaza Alta, 29	Id.	Si	Si	Si
4	4	Aguilar Labuena Antonio	53	Plaza Iglesia, 3	Jornalero	Si	Si	Si
5	5	Aguilar Lázaro Antonio	31	San Antón, 10	Id.	Si	Si	Si
6	6	Aguilar Lázaro Santiago	27	Higuera, 12	Labrador	Si	No	No
7	7	Almolda Nebra Antonio	67	Letux, 2	Jornalero	Si	No	No
8	8	Anadón Lázaro Santiago	50	Cuatro Esquinas, 23	Labrador	Si	No	No
9	9	Ardid Expósito Benito	32	Mayor, 1	Zapatero	Si	Si	Si
10	10	Ansón Marco Lorenzo	38	Medio, 9	Labrador	Si	Si	Si
11	11	Artal Pérez Andrés	52	Plaza Alta, 15	Id.	Si	No	No
12	12	Artigas Izquierdo Antonio	30	Agua, 3	Jornalero	Si	No	No
13	13	Artigas Labuena Vicente	41	Lécera, 16	Id.	Si	No	No
14	14	Aznar Marco Cenobio	30	Id. 2	Labrador	Si	Si	Si
15	15	Baquero Mínguez Ramón	61	Medio, 5	Id.	Si	Si	Si
16	16	Baquero Latorre Teodoro	33	Santa Ana, 7	Secretario Ayunt.º	Si	Si	Si
17	17	Barbastro Artigas Apolinar	29	Plaza Alta, 11	Jornalero	Si	Si	Si
18	18	Barbastro Artigas José	45	Lécera, 1	Labrador	Si	Si	Si
19	19	Barreras Lázaro Jerónimo	39	Agua, 2	Jornalero	Si	No	No
*	20	Belenguer Faced Pablo	25	Higuera, 7	Id.	Si	Si	Si
20	21	Belenguer Labuena Félix	57	Santa Ana, 12	Id.	Si	No	No
21	22	Belenguer Labuena Isidro	44	Letux, 2	Id.	Si	Si	Si
22	23	Belenguer Lario Ramón	54	Azuara, 12	Id.	Si	No	No
23	24	Belenguer Lario Dámaso	49	Id. 14	Id.	Si	Si	Si
24	25	Bernad Belenguer Cayetano	26	Santa Ana, 10	Id.	Si	No	No
25	26	Bernad Gómez Blas	57	Id.	Id.	Si	No	No
26	27	Bernad Gómez Juan	47	San Antón, 15	Id.	Si	No	No
27	28	Bersabé Dionis Celso	36	Plaza Alta, 7	Bracero	Si	Si	Si
28	29	Bersabé Roy Felipe	59	Id.	Ministrante	Si	Si	Si
29	30	Burillo Magallón Felipe	73	Plaza Iglesia, 2	Jornalero	Si	No	No
30	31	Burillo Paracuellos Narciso	64	Esperanza, 2	Id.	Si	No	No
31	32	Burillo Paesa Angel	39	Lécera, 8	Id.	Si	Si	Si
32	33	Burillo Paesa Ubaldo	34	Id. 12	Id.	Si	No	No
33	34	Burillo Paesa Pedro	29	Esperanza, 2	Id.	Si	No	No
34	35	Claveris Alcalá Miguel	47	Cuatro Esquinas, 21	Id.	Si	No	No
35	36	Daroca Jaime Pedro	47	Plaza Alta, 29	Id.	Si	Si	Si
36	37	De Gracia Rudesindo	35	Letux, 2	Id.	Si	Si	Si
*	38	Estrada Paesa Agustín	29	Lécera, 6	Pastor	Si	No	No
37	39	Esquillo Izquierdo Florencio	60	San Antón, 1	Labrador	Si	No	No
38	40	Esquillo Mínguez Valentín	27	Cuatro Esquinas, 6	Id.	Si	Si	Si
39	41	Gil Borao Manuel	41	San Antón, 4	Pastor	Si	Si	Si
40	42	Gimeno López Antonio	29	Esperanza, 4	Jornalero	Si	Si	Si
41	43	Gimeno López Francisco	33	Medio, 23	Id.	Si	Si	Si
42	44	Gimeno Vicente	30	Cuatro Esquinas, 2	Id.	Si	Si	Si
43	45	Gómez Alconchel Cecilio	67	Medio, 23	Labrador	Si	No	No
44	46	Gómez Alconchel Joaquín	53	Id. 2	Jornalero	Si	No	No
45	47	Gómez Izquierdo Alejo	26	Mayor, 7	Labrador	Si	Si	Si
46	48	Gómez Izquierdo Luciano	31	Higuera, 7	Jornalero	Si	No	No
47	49	Gómez Izquierdo Pedro	39	Id. 1	Labrador	Si	Si	Si
48	50	Gómez Labuena Pascual	49	Medio, 1	Id.	Si	Si	Si
49	51	González Juste Eduardo	36	Plaza Alta, 31	Pastor	Si	No	No
50	52	González Juste Emilio	32	Id. 29	Zapatero	Si	Si	Si
51	53	González Juste José	40	Id. 4	Comerciante	Si	Si	Si
52	54	González Juste Marcelo	30	Mayor, 2	Labrador	Si	Si	Si
53	55	González Martín Patricio	32	Cuatro Esquinas, 7	Alguacil	Si	Si	Si
54	56	Gorría Izquierdo Manuel	30	Medio, 13	Jornalero	Si	No	No
55	57	Gorría Juan Antonio	55	Lécera, 10	Labrador	Si	No	No
56	58	Gracia Venancio	38	Medio, 11	Pastor	Si	Si	Si
57	59	Ibáñez Villar Félix	55	Santa Ana, 13	Alambrador	Si	Si	Si
58	60	Izquierdo Aznar Ramón	65	San Antón, 2	Labrador	Si	No	No



Número de orden		APELLIDOS Y NOMBRES	DOMICILIO	PROFESIÓN	Si se o no elegible por sus cargos anteriores	SABE		
De la inscripción general	En la Sección					Leer	Escribir	Contar
59	61	Izquierdo Baquero Tomás	64 Higuera, 2	Labrador	Si	No	No	
60	62	Izquierdo Bernad Valero	58 Plaza Alta, 17	Jornalero	Si	No	No	
61	63	Izquierdo Burillo Manuel	76 Cuatro Esquinas, 13	Id.	Si	No	No	
62	64	Izquierdo Gracia Carlos	29 Plaza Iglesia, 7	Labrador	Si	Si	Si	
63	65	Izquierdo Moliner Alejandro	28 Santa Ana, 8	Id.	Si	No	No	
64	66	Izquierdo Moliner Juan	53 Higuera, 14	Id.	Si	No	No	
65	67	Izquierdo Lázaro Dámaso	55 Esperanza, 8	Id.	Si	Si	Si	
66	68	Juste Carró Agustín	55 San Antón, 13	Jornalero	Si	No	No	
67	69	Juste Carró Manuel	53 Cuatro Esquinas, 19	Id.	Si	No	No	
68	70	Juste Carró Victorio	49 San Antón, 19	Pastor	Si	No	No	
69	71	Juste Artigas Marcial	25 Medio, 15	Jornalero	Si	No	No	
70	72	Juste Aguilar Martín	60 Cuatro Esquinas, 5	Labrador	Si	Si	Si	
71	73	Juste Izquierdo José	26 Higuera, 8	Jornalero	Si	No	No	
72	74	Juste Pardo Constancio	33 Mayor, 2	Id.	Si	Si	Si	
73	75	Juste Royo José	62 Medio, 15	Id.	Si	No	No	
74	76	Labuena Aguilar Juan	55 Higuera, 6	Labrador	Si	No	No	
75	77	Labuena Amada Francisco	64 Agua, 7	Id.	Si	No	No	
76	78	Labuena Curiel Francisco	47 Cuatro Esquinas, 7	Jornalero	Si	No	No	
77	79	Labuena Lázaro Fabián	71 Medio, 9	Labrador	Si	No	No	
78	80	Labuena Paesa Miguel	43 Santa Ana, 3	Jornalero	Si	No	No	
79	81	Lázaro Almolda Santiago	34 Lécera, 4	Labrador	Si	No	No	
80	82	Lafoz Lázaro Hilario	30 Plaza Iglesia, 2	Herrero	Si	Si	Si	
81	83	Lafoz Lázaro Pascual	40 Id. 4	Id.	Si	Si	Si	
82	84	Lafoz Sánchez Atanasio	38 San Antón, 8	Id.	Si	Si	Si	
83	85	Lahoz Izquierdo Tomás	29 Agua, 4	Labrador	Si	Si	Si	
84	86	Lázaro Artigas Gregorio	67 Lécera, 14	Id.	Si	No	No	
85	87	Lázaro Artigas Mariano	39 Cuatro Esquinas, 16	Id.	Si	Si	Si	
86	88	Lázaro Artigas Pedro	59 Medio, 6	Id.	Si	No	No	
87	89	Lázaro Moliner Joaquín	63 Plaza Alta, 1	Id.	Si	No	No	
88	90	Lázaro Moliner Pablo	59 Santa Ana, 9	Id.	Si	No	No	
89	91	Lázaro Amada Francisco	44 San Antón, 12	Id.	Si	No	No	
90	92	Lázaro Amada Ramón	42 Lécera, 5	Id.	Si	Si	Si	
91	93	Lázaro Gómez Juan	62 Agua, 2	Id.	Si	Si	Si	
92	94	Lázaro Palacios Ramón	76 Lécera, 3	Propietario	Si	No	No	
93	95	Lázaro Royo Miguel	46 Medio, 17	Labrador	Si	Si	Si	
94	96	Lázaro Anadón Martín	39 Higuera, 6	Id.	Si	No	No	
95	97	Lázaro Montalbán Isidro	29 Mayor, 2	Jornalero	Si	No	No	
96	98	Lázaro Artigas Pedro	32 Higuera, 5	Id.	Si	No	No	
97	99	Lázaro Izquierdo Manuel	30 Plaza Alta, 27	Labrador	Si	Si	Si	
98	100	Lon Clemente Salvador	37 Azuara, 2	Jornalero	Si	Si	Si	
99	101	López Miranda Juan	32 Cuatro Esquinas, 6	Labrador	Si	No	No	
100	102	Luesma Borao Antonio	42 Medio, 19	Jornalero	Si	No	No	
101	103	Martínez Artigas Roque	62 Mayor, 3	Pastor	Si	Si	Si	
102	104	Miranda Lázaro Juan	53 Cuatro Esquinas, 6	Labrador	Si	No	No	
103	105	Moliner Fieta Ildefonso	41 San Antón, 7	Id.	Si	No	No	
104	106	Moliner Bernad Gregorio	67 Cuatro Esquinas, 11	Id.	Si	Si	Si	
105	107	Moliner Yago Clemente	73 Santa Ana, 15	Jornalero	Si	No	No	
106	108	Moliner Lafoz Medardo	35 Id. 6	Id.	Si	No	No	
107	109	Moliner Moliner Manuel	58 Cuatro Esquinas, 14	Labrador	Si	Si	Si	
108	110	Moliner Royo Justo	48 San Antón, 6	Id.	Si	No	No	
109	111	Moliner Tomás Valero	45 Medio, 5	Jornalero	Si	Si	Si	
110	112	Moliner Tomás Felipe	43 San Antón, 21	Id.	Si	No	No	
111	113	Montalbán Teresa León	29 Medio, 13	Pastor	Si	No	No	
112	114	Obón Piva José	48 Id. 21	Labrador	Si	No	No	
113	115	Ordovás Marco José	56 Lécera, 2	Id.	Si	Si	Si	
114	116	Ortillés Mairal Joaquín	39 Plaza Iglesia, 9	Tablajero	Si	Si	Si	
115	117	Paesa Lázaro José	30 Cuatro Esquinas, 10	Jornalero	Si	No	No	
116	118	Pamias Sagarra Fidel	70 Plaza Iglesia, 6	Veterinario	Si	Si	Si	
117	119	Pamias Solano León	33 Id.	Cura párroco	Si	Si	Si	
118	120	Royo Baquero Pablo	78 Cuatro Esquinas, 14	Labrador	Si	Si	Si	

Número de
120
121
122
123
124
125
126

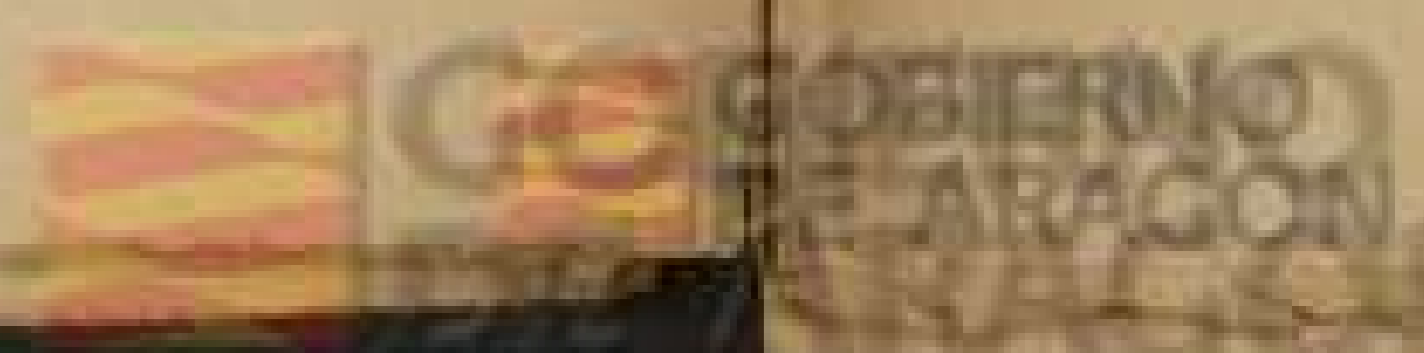

DE LA PROVINCIA DE ZARAGOZA

Número de orden	SABE		Edad	DOMICILIO	PROFESIÓN	SABE		
	Labrador	Industria				Labrador	Industria	Industria
120	121							
			40	Santa Ana, 31	Labrador	Si	No	No
121	122		37	Mayor, 5	Id.	Si	Si	Si
122	123		31	Higuera, 6	Id.	Si	No	No
123	124		56	Cuatro Esquinas, 2	Id.	Si	No	No
124	125		43	Lécera, 3	Id.	Si	Si	Si
125	126		35	Plaza Alta, 23	Jornalero	Si	No	No
126	127		32	Cuatro Esquinas, 20	Id.	Si	No	No



DE LA PROVINCIA DE SARAGONA

CANTON	MUNICIPIO	NOMBRES Y NOMBRAS	CANTIDAD	
			1850	1851
Huesca	San Juan de la Peña	San Juan de la Peña	107	107
	San Esteban de la Sierra	San Esteban de la Sierra	108	108
	San Mateo de Gállego	San Mateo de Gállego	109	109
	San Martín de Campo	San Martín de Campo	110	110
	San Miguel de Campo	San Miguel de Campo	111	111
	San Vicente de Campo	San Vicente de Campo	112	112
	San Felices de Bujaco	San Felices de Bujaco	113	113
	San Andrés de Bujaco	San Andrés de Bujaco	114	114
	San Pedro de Bujaco	San Pedro de Bujaco	115	115
	San Pablo de Bujaco	San Pablo de Bujaco	116	116



Número de...

De la Inscripción	De la Inscripción
1	1
2	2
3	3
4	4
5	5
6	6
7	7
8	8
9	9
10	10
11	11
12	12
13	13
14	14
15	15
16	16
17	17
18	18
19	19
20	20
21	21
22	22
23	23
24	24
25	25
26	26
27	27
28	28
29	29
30	30
31	31
32	32
33	33
34	34
35	35
36	36
37	37
38	38
39	39
40	40
41	41
42	42
43	43
44	44
45	45
46	46
47	47
48	48
49	49
50	50
51	51