



Zaragoza de 20 de Agosto de 1927  
El Geómetra Auxiliar  
DE INGENIERO GEOGRÁFO,  
D. José Barrio

Conforme:  
El INGENIERO JEFE DE LA BRIGADA,

Aprobado:  
El DIRECTOR GENERAL,

Escala 1:1000  
Escala 1:5000



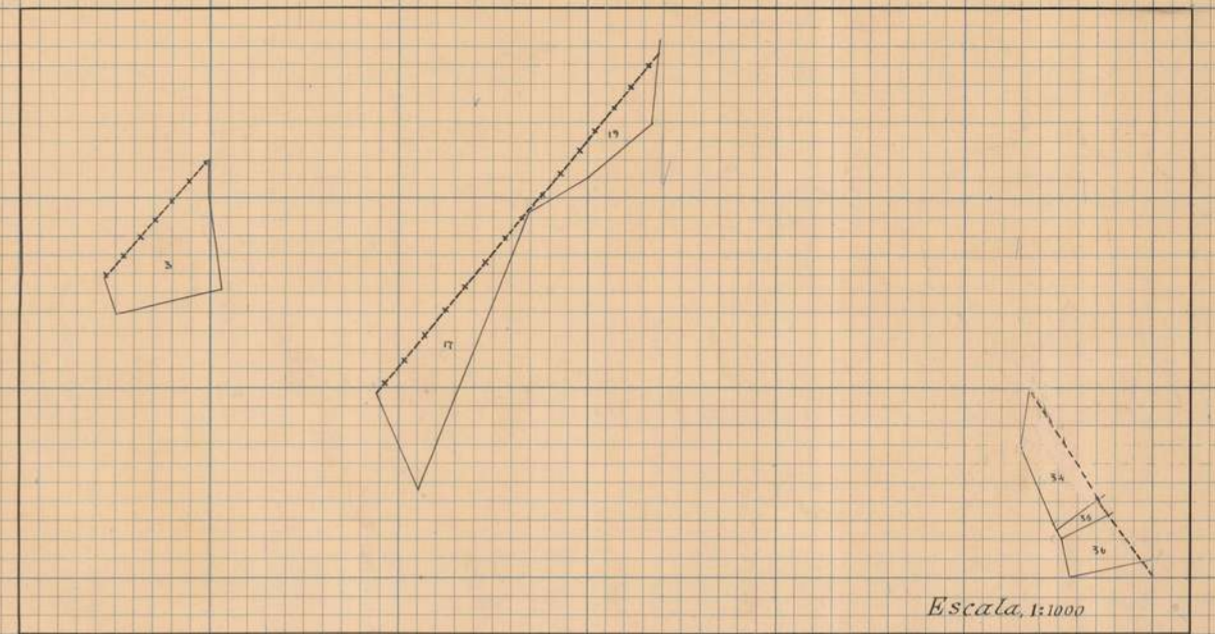
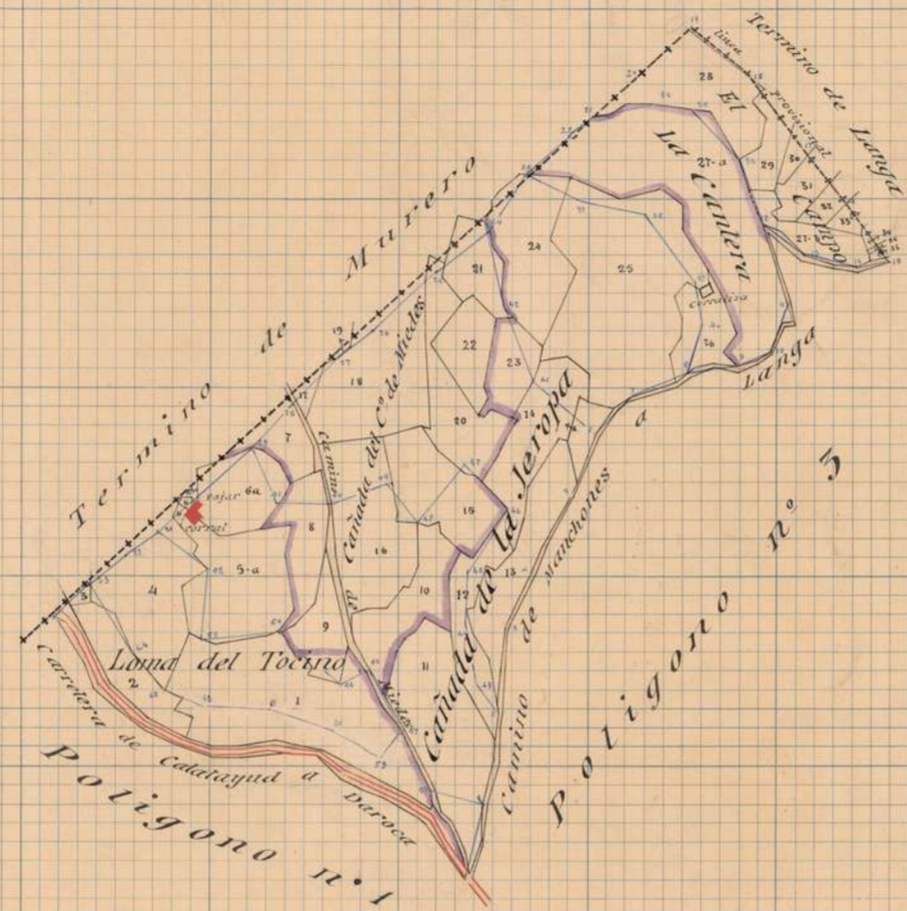

Agosto 5 de Agosto de 1927  
EL GEÓMETRA AUXILIAR  
*[Signature]*

Conforme:  
EL INGENIERO JEFE DE LA BRIGADA,

Aprobado:  
EL DIRECTOR GENERAL,

Escala 1:5000



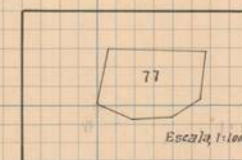
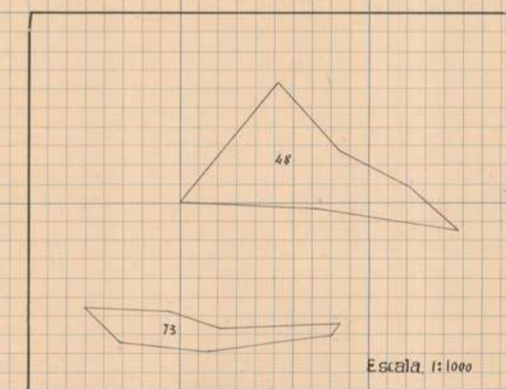
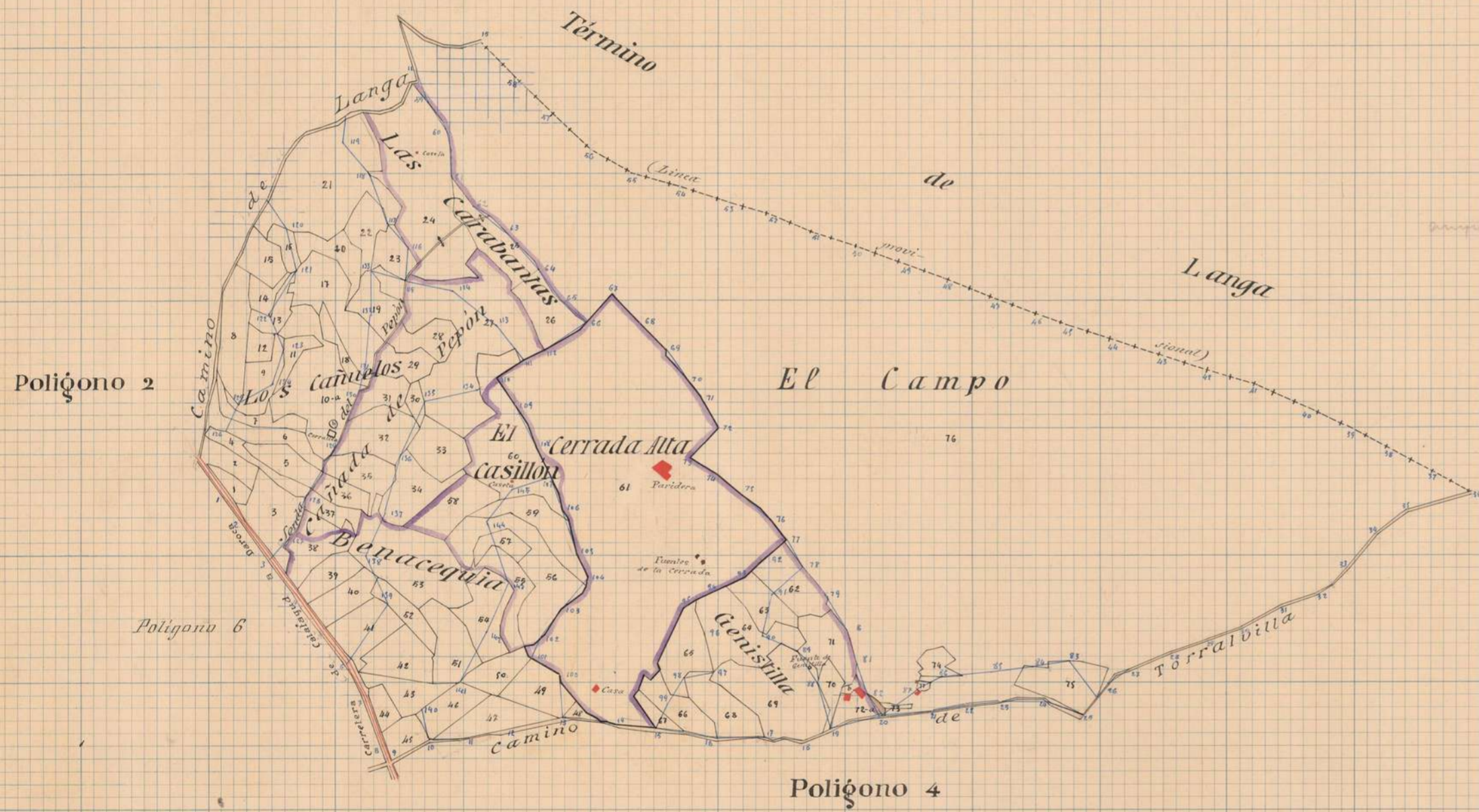

Zaragoza 7 de Julio de 1927  
El GEÓMETRA AUXILIAR DE INGENIERO GEOGRÁFO,  
*[Signature]*

Conforme:  
El INGENIERO JEFE DE LA BRIGADA,

Aprobado:  
El DIRECTOR GENERAL,

Escala 1:5000



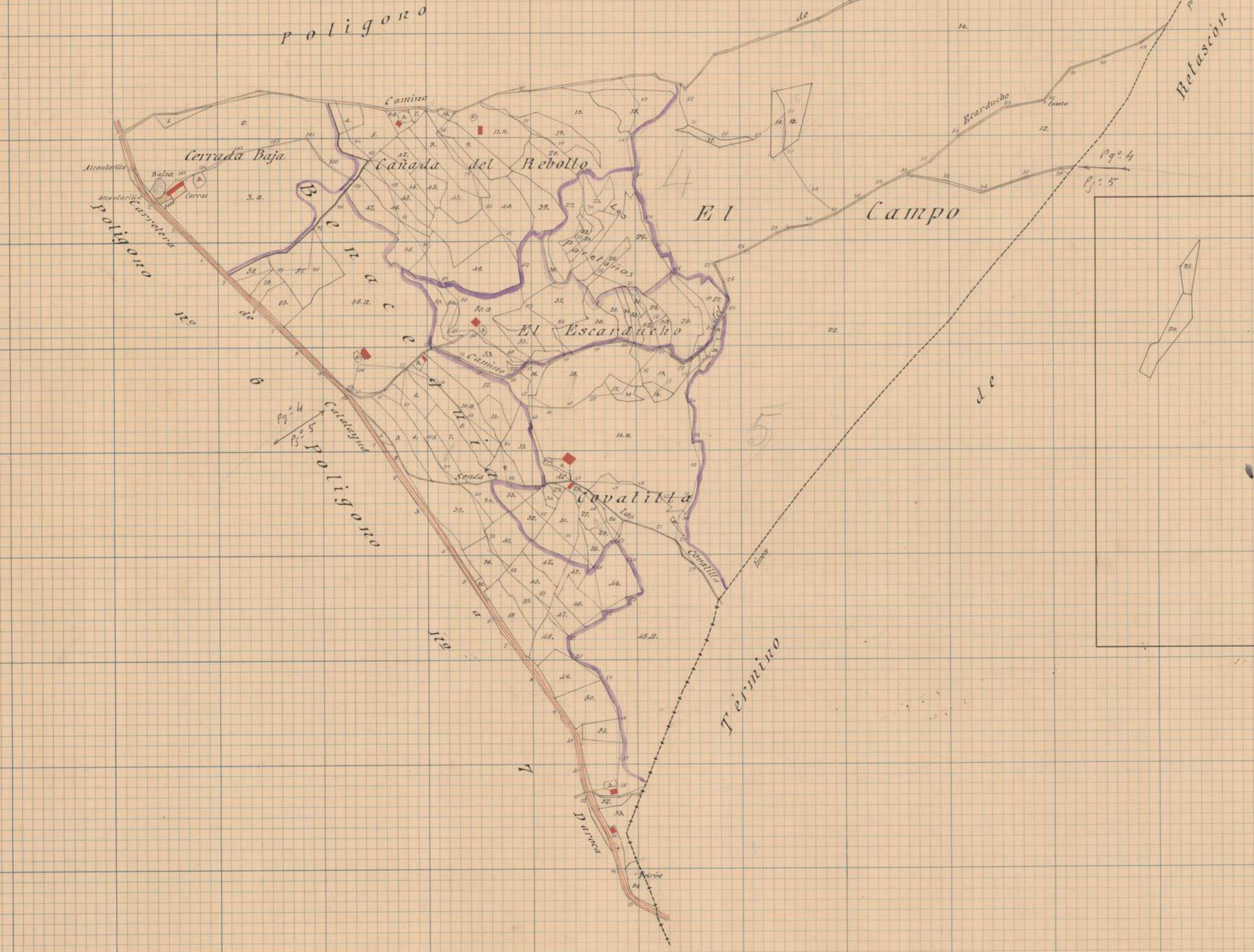
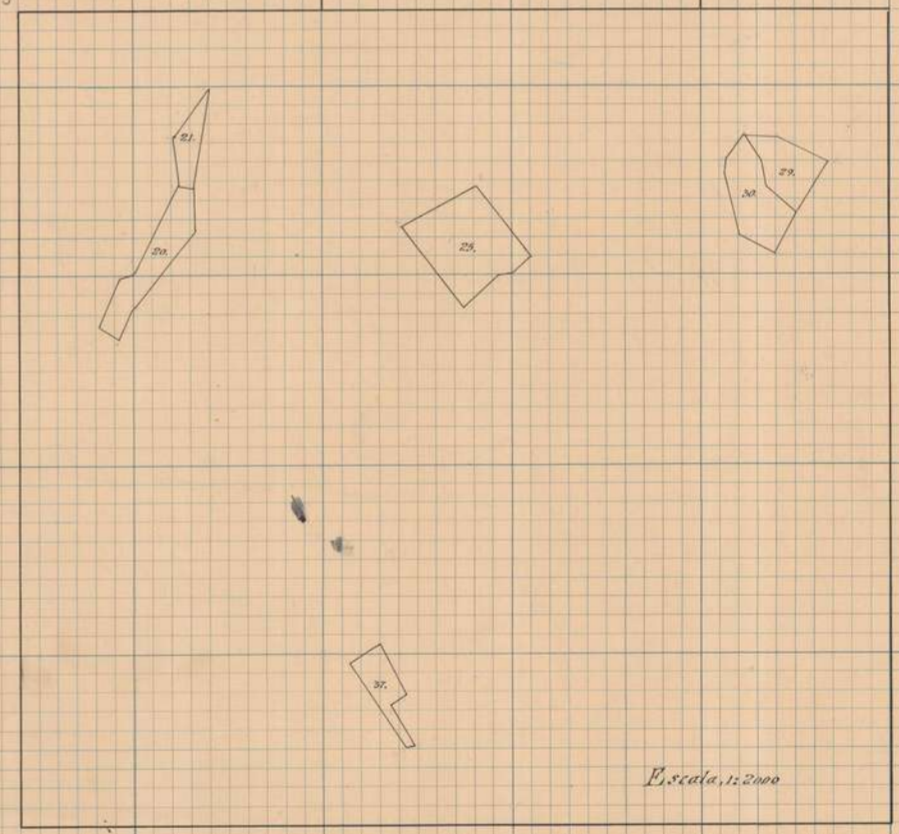
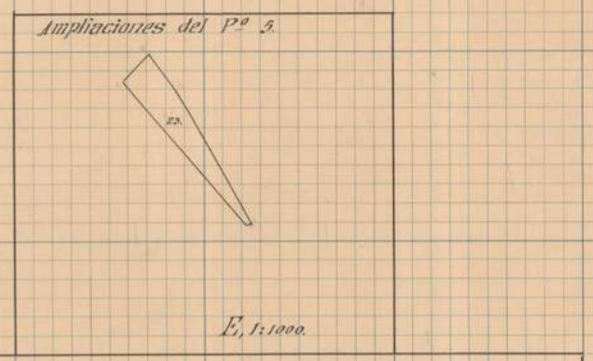
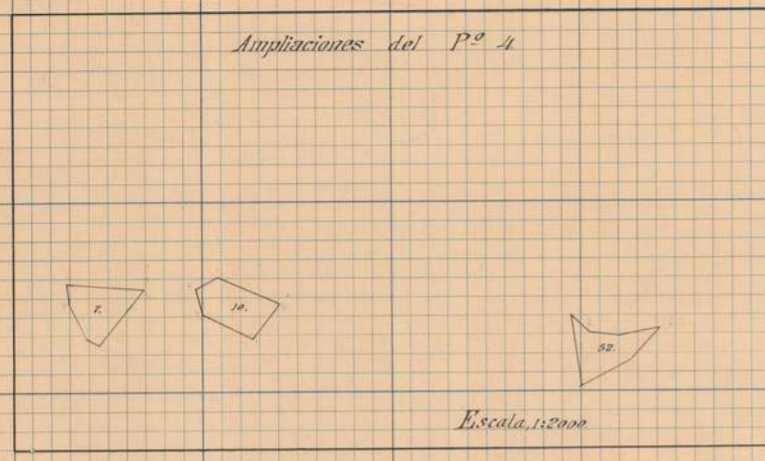

7  
12/1

Lanzada 9 de Octubre de 1927  
El Geómetra Auxiliar y de Ingeniero Geógrafo,  
*[Signature]*

Conforme  
El Ingeniero Jefe de la Brigada,

Aprobado:  
El Director General,

Escala 1:5000









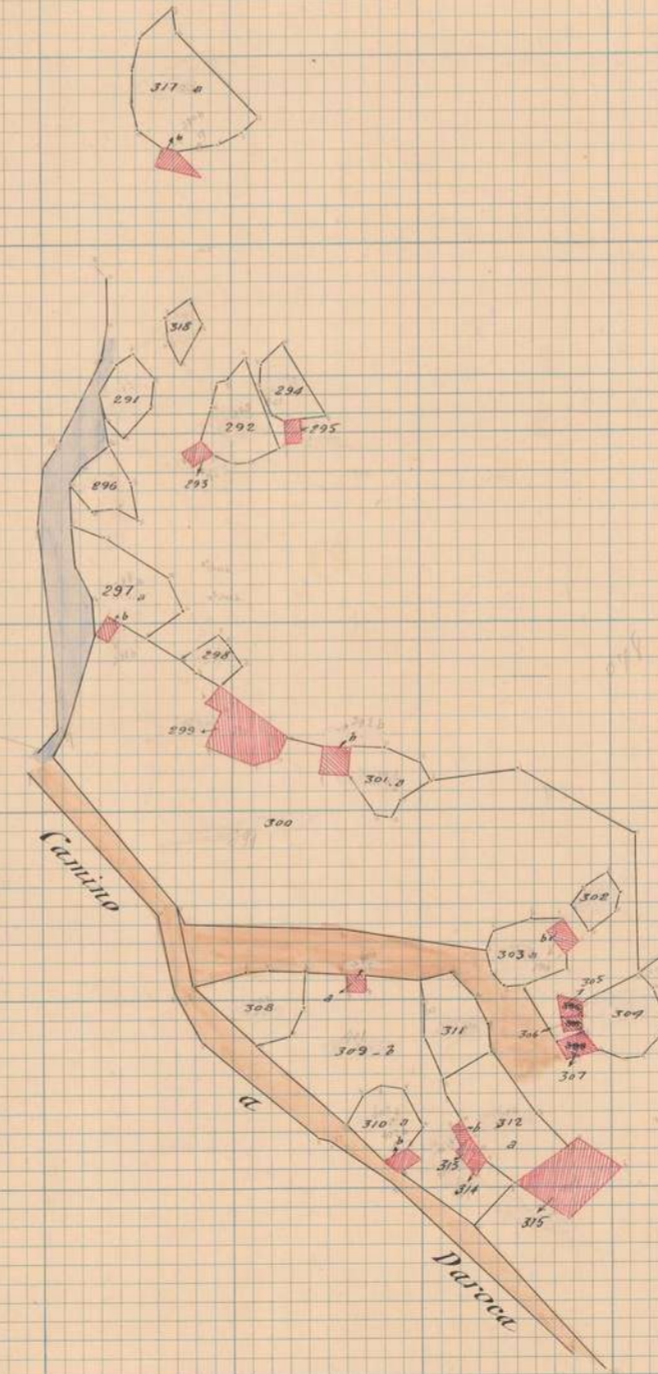

Zaragoza 16 de Mayo de 1928  
El GEÓMETRA AUXILIAR *J. de Ingeniero Geógrafo*  
*Delfín Pantoja*

Conforme:  
EL INGENIERO JEFE DE LA BRIGADA,

Aprobado:  
EL DIRECTOR GENERAL,

Escala 1: 1000





*En sustitución de la obra  
separada en hoja aparte -*

*La zona de terreno ya por la  
orden de la Rambla, está de las  
manchas*

Zaragoza 16 de Mayo de 1928  
El GEÓMETRA AUXILIAR 3º DE INGENIERO GEÓMETRA,  
*[Signature]*

Conforme:  
EL INGENIERO JEFE DE LA BRIGADA,

Aprobado:  
EL DIRECTOR GENERAL.

Escala 1: 5000



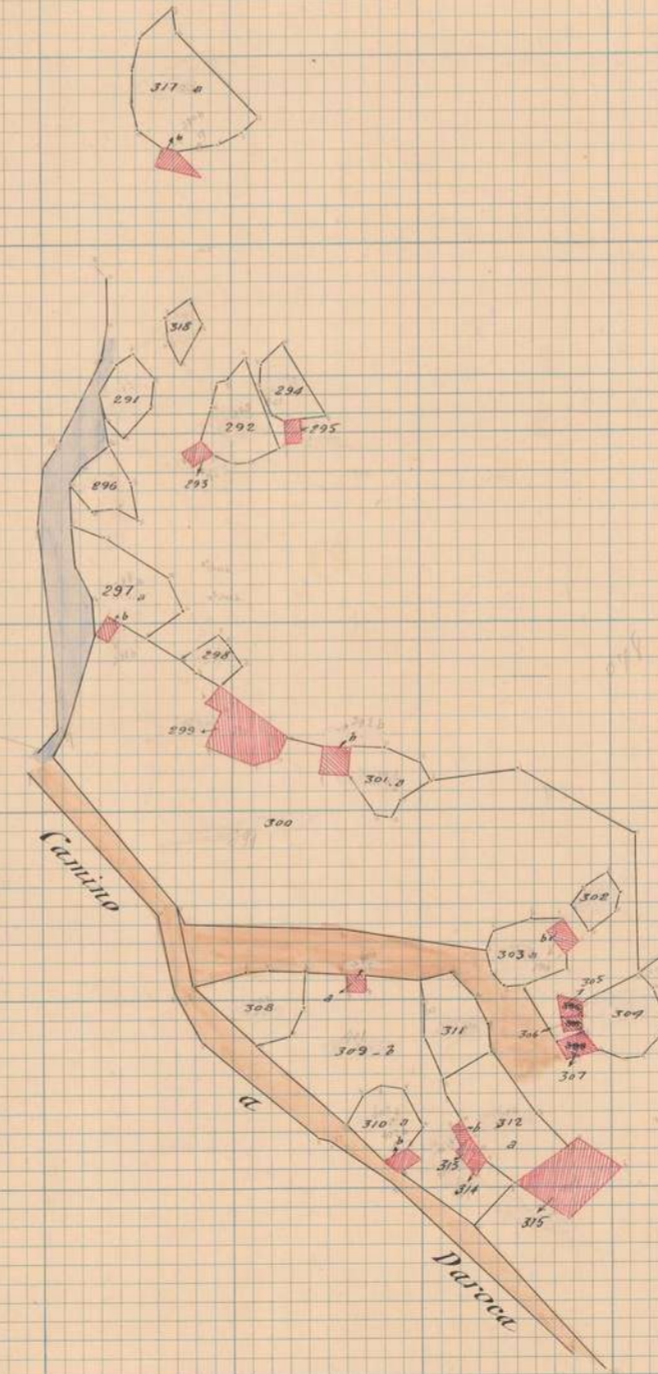

Zaragoza 16 de Mayo de 1928  
El GEÓMETRA AUXILIAR *J. de Ingeniero Geógrafo*  
*Delfín Párraga*

Conforme:  
EL INGENIERO JEFE DE LA BRIGADA,

Aprobado:  
EL DIRECTOR GENERAL,

Escala 1: 1000





Zaragoza 24 de Junio de 1922.

EL GEÓMETRA AJUDAR  
D. DE INGENIERO GEOGRÁFO,  
*Delfín Navarro*

Conforme:  
EL INGENIERO JEFE DE LA BRIGADA,

Aprobado:  
EL DIRECTOR GENERAL.

Escala 1:2000



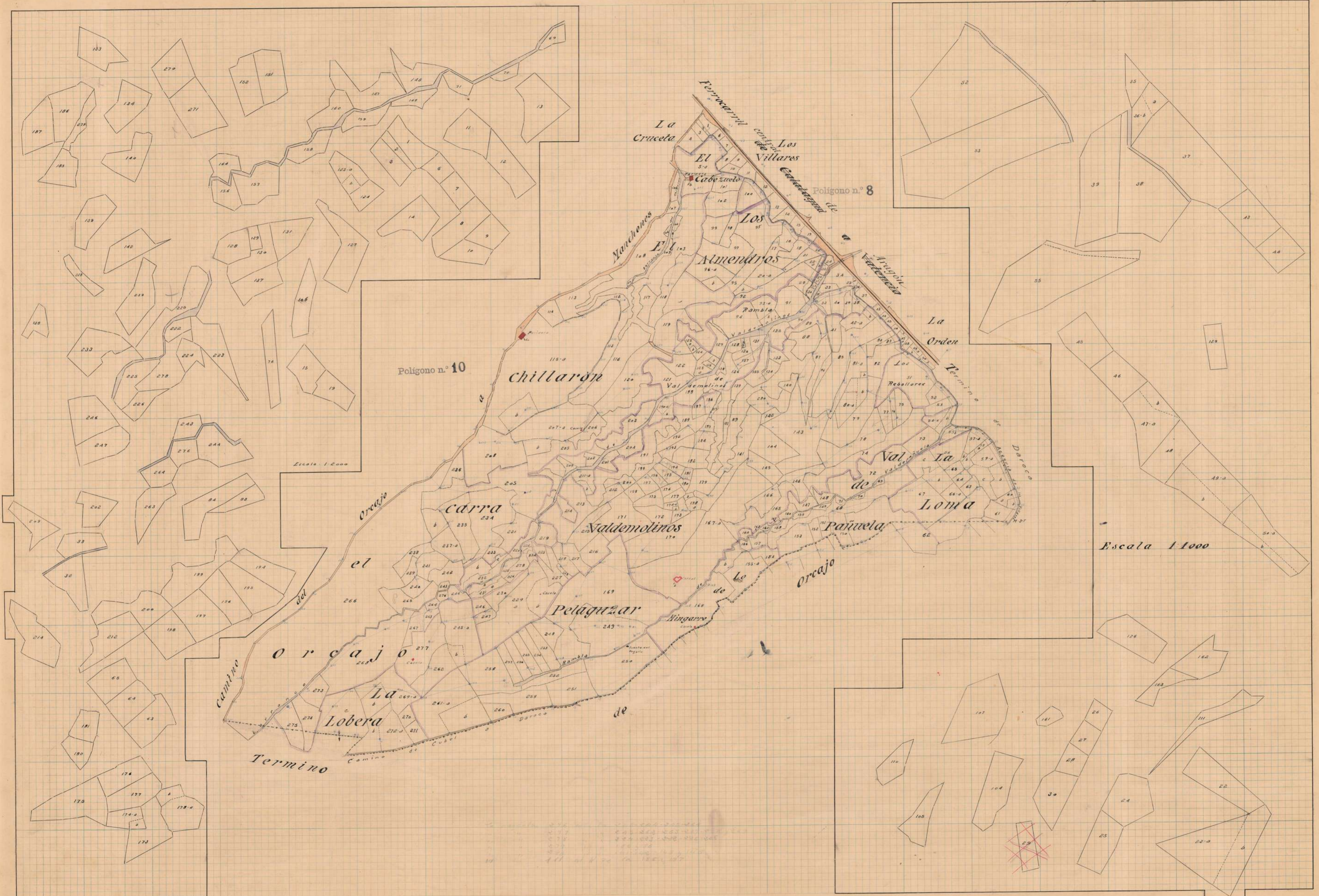

Zaragoza 27 de Mayo de 1928  
El Geómetra Agrario 2.º de Orden Geográfico  
*José Papi*

Conforme:  
El Ingeniero Jefe de la Brigada,

Aprobado:  
El Director General,



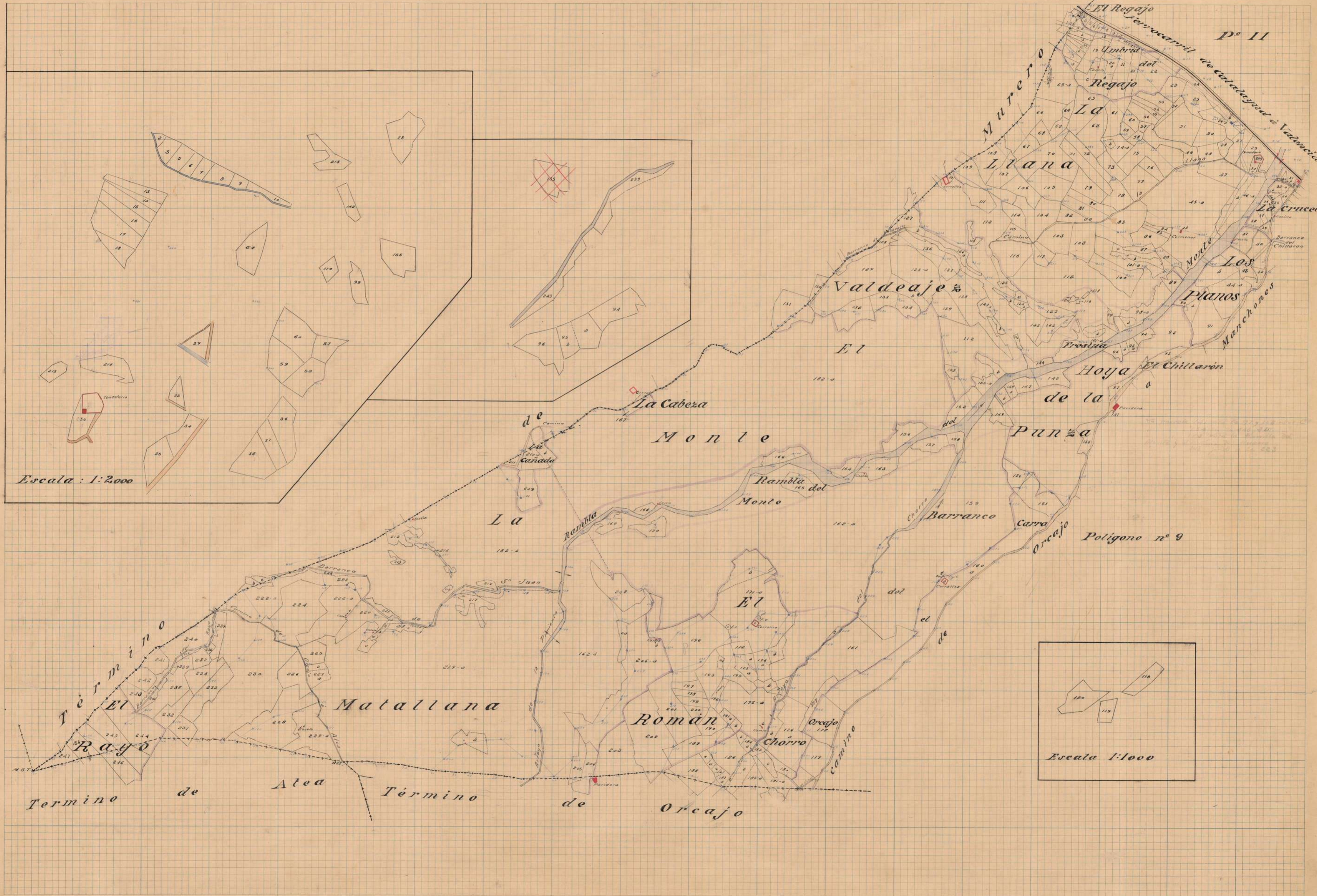

Escala: 1:2000

Escala 1:1000

Escala 1:5000

Zaragoza 28 de Agosto de 1921.  
El Geómetra Auxiliar *José Pappi*  
El Ingeniero Geógrafo

Conforme:  
El Ingeniero Jefe de la Brigada

Aprobado:  
El Director General



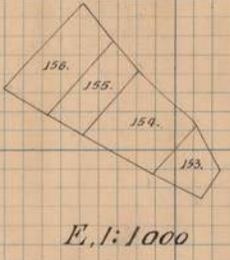
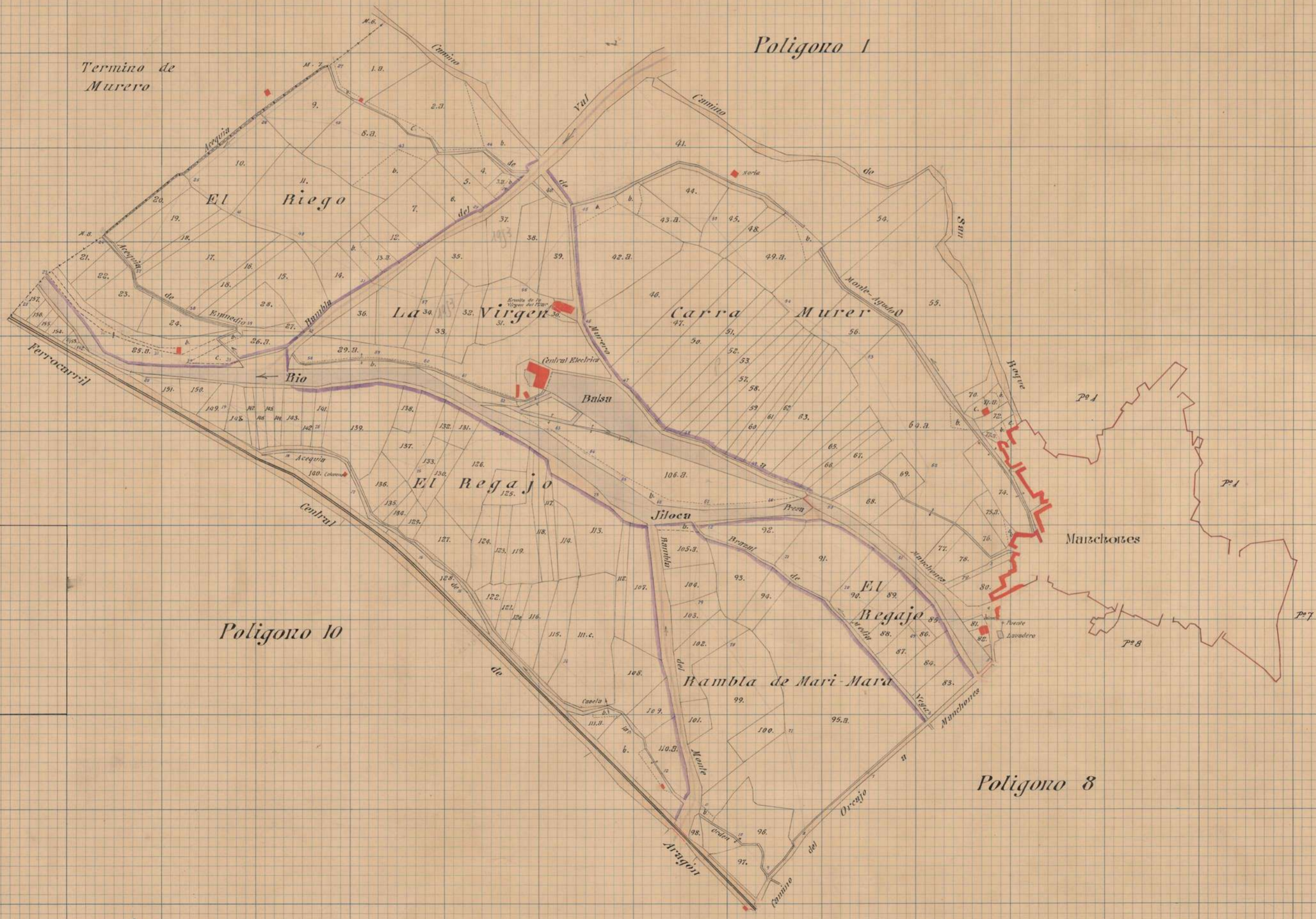

Luzma 25 de Octubre de 1927  
El Geómetra Auxiliar de Ingeniero Geógrafo,  
Delfino Sánchez

Conforme:  
El Ingeniero Jefe de la Brigada,

Aprobado:  
El Director General,

Escala 1: 2000