

ANEXO I
COMPROBACIONES DE ESTABILIDAD

COMPROBACIÓN DE LA ESTABILIDAD DEL MURO DE RECINTO

A.- IMPULSO DEL TERREÑO EN ESTADO FIJO

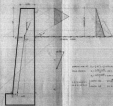

Sección del muro y del terreno que actúa sobre él.
 Para el caso de un muro de gravedad se debe considerar el peso propio del muro y el peso del terreno que actúa sobre él.
 Se debe considerar el peso propio del muro y el peso del terreno que actúa sobre él.
 Se debe considerar el peso propio del muro y el peso del terreno que actúa sobre él.

B.- IMPULSO DEL AGUA EN UNO DE LOS LADOS



Sección del muro y del terreno que actúa sobre él.
 Para el caso de un muro de gravedad se debe considerar el peso propio del muro y el peso del terreno que actúa sobre él.
 Se debe considerar el peso propio del muro y el peso del terreno que actúa sobre él.
 Se debe considerar el peso propio del muro y el peso del terreno que actúa sobre él.

COMPROBACIÓN DE LA ESTABILIDAD DEL MURO DE LA CAMARA DE LLAVES



Sección del muro y del terreno que actúa sobre él.
 Para el caso de un muro de gravedad se debe considerar el peso propio del muro y el peso del terreno que actúa sobre él.
 Se debe considerar el peso propio del muro y el peso del terreno que actúa sobre él.
 Se debe considerar el peso propio del muro y el peso del terreno que actúa sobre él.



PROYECTO DE RECONSTRUCCIÓN DEL
ABASTECIMIENTO DE AGUA DE SANCTI SPIRITUS

Hoja N.º 1

PLANO GENERAL

Sancti Spiritus, 10 de Julio de 1907
A. GARCÍA Y CARRERA

Comisión de Estudios
de Sancti Spiritus

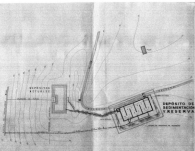

PROYECTO DE RECONSTRUCCION DEL
ABASTECIMIENTO DE AGUA DE SAN JUAN (CHILE)

HOJA Nº 1

PERFILES LONGITUDINALES

*Sección de terreno en
el momento de la obra*

DESAGÜE DE FONDO

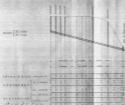

**TUBERIA OMSA
SUPERFICIAL**

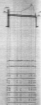

**TUBERIA DE FONDO
DE DISTRIBUCION**



PROYECTO DE RECONSTRUCCIÓN DEL
SANTO DOMINGO DE LOS RÍOS (1922)

PLANTA

DEPÓSITO DE
SEDIMENTACIÓN Y RESERVA

1922

Proyecto de Reconstrucción del
Santo Domingo de los Ríos

1922

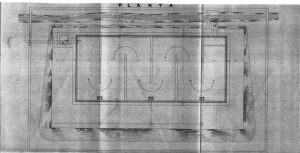

SECCION TRANSVERSAL POR LA TOMA

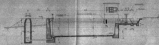

SECCION LONGITUDINAL



CÁMARA DE LLAVES

PLANTA



SECCION



PROYECTO DE RECONSTRUCCIÓN DEL
ABASTECIMIENTO DE AGUA DE SANBEN (MADRID)

HOJA 014

**OBRAS ACCESORIAS
Y CERRAMIENTO**

POZO REGISTRO

SECCION AA



SECCION BB

SECCION CC



PLANTA

**BOQUILLA DEL
DESAGÜE DE FONDO**



ALZADO DEL CERRADO DEL DEPOSITO

