

FUENTES DE EBRO. — (Consta de 2 Secciones). — Sección 1.ª

LISTA de los electores de este Municipio, que se publica á los efectos del párrafo 3.º del artículo 16 de la Ley de 26 de Junio de 1901.

RECTIFICACION DE 1908

Número de orden		APELLIDOS Y NOMBRES	Edad	DOMICILIO	PROFESIÓN	SABE		
De la inscripción cédula general	En la Sección					Si no se elegible por razones constitucionales	Letra	Escritura
1	1	Abadía Casanova Mariano	65	Morería	Labrador	Si	Si	Si
»	2	Abadía Corral Manuel	28	Plaza Cruz	Jornalero	No	No	No
»	3	Abenia Gayán Manuel	34	San Blas	Id.	No	No	No
5	4	Aguilar Esteban Fernando	50	Mayor	Tabernero	Si	No	No
6	5	Aguilar Esteban Manuel	47	San Blas	Jornalero	No	No	No
9	6	Aliacar Casanova Rafael	64	Id.	Id.	No	No	No
»	7	Aliacar Ladrón Manuel	31	Id.	Id.	No	No	No
10	8	Aliacar Gimeno Julio	29	Pueyo	Labrador	Si	Si	Si
»	9	Aliacar Casanova Simón	66	San Blas	Jornalero	Si	No	No
13	10	Aliacar Molinos Pascual	72	Cuesta	Id.	Si	No	No
14	11	Aliacar Doñaque Rafael	39	San Blas	Id.	No	No	No
18	12	Aliacar Casanova José	53	Id.	Labrador	Si	Si	Si
»	13	Aliacar Valenzuela Pascual	35	Horno	Jornalero	No	No	No
»	14	Abadía Bardagi Antonio	35	Mayor	Id.	No	No	No
»	15	Algas Ladrón Manuel	35	San Blas	Labrador	Si	No	No
19	16	Algosa Vismonte Miguel	54	Plaza Gatos	Jornalero	Si	Si	Si
»	17	Algosa Vidal Luis	31	San Blas	Id.	No	Si	Si
»	18	Argueta Colao Manuel	34	Santa Bárbara	Id.	No	Si	Si
32	19	Artajona Ortique José	50	Pueyo	Id.	No	Si	Si
36	20	Artajona Valdecara Francisco	65	San Blas	Id.	Si	Si	Si
»	21	Artajona Galligo Pedro	35	Id.	Id.	No	No	No
»	22	Artajona Galligo Matías	27	Id.	Id.	No	No	No
»	23	Aragüés Minguilón Manuel	48	Trallero	Id.	No	Si	Si
»	24	Bara Lapuente Pascual	34	Id.	Id.	No	No	No
»	25	Bara Lapuente Francisco	36	Id.	Id.	No	No	No
50	26	Ballado Fraile León	49	Plaza Mayor	Id.	No	Si	Si
51	27	Berdusan Abadía Francisco	45	Pueyo	Albañil	No	Si	Si
54	28	Berges Cidraque Acisclo	75	Id.	Jornalero	Si	No	No
57	29	Berges Val Manuel	65	Id.	Labrador	Si	Si	Si
58	30	Berges Val Mariano	56	Pueyo	Id.	Si	No	No
59	31	Berges Val Benito	51	Plaza M. Pedro	Id.	Si	No	No
»	32	Berdusán García Andrés	43	Mayor	Id.	Si	No	No
61	33	Blasco Ortique Isidro	48	Santa Bárbara	Jornalero	Si	No	No
62	34	Blasco Saganta Martín	44	Plaza Horno	Id.	Si	Si	Si
68	35	Calvo Lizaga Francisco	62	Horno	Id.	Si	No	No
»	36	Cólera Herrero Pedro	26	Plaza Mayor	Id.	No	No	No
»	37	Casanova Gracia Antonio	28	Pueyo	Id.	No	Si	Si
»	38	Casanova Gracia Raimundo	25	Plaza Cruz	Id.	No	Si	Si
»	39	Calvo Esteban Simón	27	Horno	Id.	No	No	No
75	40	Candomeque Artajona Eugenio	48	Plaza Mayor	Labrador	Si	Si	Si
88	41	Carot Esteban Agustín	63	Horno	Jornalero	Si	No	No
81	42	Carrere Ladrón Francisco	42	Id.	Zapatero	No	Si	Si
»	43	Carrere Grasa Bruno	39	Plaza Mayor	Id.	No	Si	Si
»	44	Cerezo Larrayad Víctor	29	Pueyo	Jornalero	No	Si	Si
98	45	Cólera Usón Juan	65	Horno	Labrador	Si	No	No
»	46	Cólera Herrero Francisco	29	San Blas	Jornalero	No	No	No
»	47	Cólera Herrero Antonio	36	Morería	Id.	Si	No	No
»	48	Cólera Herrero Santiago	33	Pueyo	Id.	No	No	No
»	49	Comín Robres Bernabé	33	Mayor	Carpintero	Si	Si	Si
99	50	Coscuyuela Larrosa Gregorio	55	Plaza Gatos	Jornalero	Si	No	No
»	51	Clavería Ramón Manuel	28	Santa Bárbara	Id.	No	Si	Si
94	52	Clavería Durán Bruno	58	Rabalero	Id.	Si	Si	Si
101	53	Delmás Fuster Baldomero	44	Mayor	Labrador	No	Si	Si
104	54	Delmás Cortés Manuel	76	Id.	Id.	Si	Si	Si
»	55	Debrac Ubeda Manuel	27	Santa Bárbara	Jornalero	No	Si	Si
110	56	Erlac Soro Sebastián	45	San Blas	Id.	Si	Si	Si
»	57	Erlac Gambod José	28	Plaza Horno	Id.	No	No	No
116	58	Espinosa Rozas Desiderio	55	Mayor	Id.	No	No	No
117	59	Esteban Frasco Antonio	48	Id.	Farmacéutico	Si	Si	Si
»	60	Escorza Lorca Juan	70	Rabalero	Alfarero	Si	No	No

Número de orden		APELLIDOS Y NOMBRES	Edad.....	DOMICILIO	PROFESIÓN	SABER		
De la Inscripción civil general	De la Inscripción de la Beneficencia					Si es o no elegible para los cargos municipales	Letra.....	Escritura.....
126	61	Ferrer Jaso Simeón	86	Pueyo	Labrador	Si	No	No
	62	Faneca Estapiña Juan	62	Horno	Jornalero	Si	No	No
127	63	Ferrer Miguel Francisco	53	Id.	Id.	Si	No	No
	64	Ferrer Calvo Santiago	27	Pueyo	Id.	No	No	No
	65	Ferrer Miguel José	26	Trallero	Id.	No	No	No
	66	Ferrer Viñuales Pedro	34	San Blas	Labrador	Si	Si	Si
	67	Fraile Gayán Lorenzo	31	Santa Bárbara	Jornalero	No	No	No
132	68	Fraile Monforte Cristóbal	40	Horno	Id.	No	No	No
133	69	Fraile Peco Pedro	76	San Blas	Id.	Si	No	No
134	70	Fraile Urizar Pedro	51	Trallero	Alfarero	Si	Si	Si
	71	Fraile Soro Blas	25	Id.	Id.	No	Si	Si
	72	Follos Gállego Manuel	31	Plaza Cruz	Jornalero	No	No	No
	73	Gracia López Angel	33	San Blas	Id.	No	No	No
	74	Garrido Lapuente Manuel	36	Plaza Cruz	Labrador	Si	Si	Si
146	75	Gállego González Tomás	57	Morería	Jornalero	Si	Si	Si
147	76	Gállego González Francisco	50	Plaza Horno	Id.	No	No	No
	77	Gallardo Soro Manuel	33	Morería	Id.	No	No	No
	78	Gallardo Arizmendi Miguel	41	Plaza Gatos	Id.	No	No	No
	79	Gallardo Arizmendi Pedro	45	Morería	Id.	No	No	No
154	80	Garcés Molinos Manuel	42	Horno	Labrador	Si	Si	Si
164	81	Gayán Palacin Pascual	41	Trallero	Id.	Si	Si	Si
	82	Garín Soro Manuel	29	Morería	Id.	No	No	No
	83	Gayán Insa Joaquín	29	Trinqued	Id.	No	Si	Si
162	84	Gayán Frontons Mariano	58	Plaza M. Pedro	Barbero	Si	Si	Si
	85	Gayán Palacin Pablo	37	Afuera	Alfarero	No	No	No
	86	Gayán Sola Pedro	75	Santa Bárbara	Labrador	Si	No	No
155	87	Gayán Gallardo Pascual	76	Rabalero	Jornalero	Si	No	No
	88	Gayán Lapuente Manuel	35	Id.	Id.	No	Si	Si
166	89	García Asenjo Manuel	66	Mayor	Id.	Si	No	No
	90	García Híjar Sebastián	37	Rabalero	Id.	No	No	No
	91	García Antolin Blas	40	Morería	Zapatero	No	Si	Si
167	92	Gascón Serrano Joaquín	48	Trallero	Jornalero	Si	No	No
168	93	González Lapuente Enrique	45	Santa Bárbara	Sastre	Si	Si	Si
169	94	González Rubio Mariano	67	Id.	Jornalero	Si	Si	Si
	95	González Valenzuela Tomás	41	Pueyo	Id.	Si	Si	Si
171	96	González Valenzuela Vicente	48	Plaza Iglesia	Empleado	No	Si	Si
173	97	Gracia Bartolomé	60	Trinqued	Jornalero	No	Si	Si
	98	Gracia Follos Antonio	33	Rabalero	Id.	No	No	No
	99	Gracia Follos Agustín	29	Trinqued	Id.	No	Si	Si
179	100	Gracia Salvador Matías	55	San Blas	Id.	Si	No	No
	101	Gracia Garrido Mariano	49	Pueyo	Labrador	Si	Si	Si
183	102	Gracia López Tomás	49	Plaza Gatos	Jornalero	No	No	No
	103	Grasa Larrayad Agustín	48	Afuera	Empleado	No	Si	Si
	104	Guerrero Laborda Vicente	59	Plaza Gatos	Jornalero	Si	Si	Si
189	105	Guillamón Laborda Mariano	44	Id.	Id.	Si	No	No
206	106	Gimeno Ballestar Jerónimo	57	Id.	Id.	Si	No	No
193	107	Herrero Alfonso José	56	Morería	Carpintero	Si	Si	Si
	108	Huete Erlac Manuel	28	Santa Bárbara	Cortaute	Si	Si	Si
195	109	Huete Infante Manuel	51	Id.	Id.	Si	Si	Si
	110	Jaso Cerezo José	47	Morería	Labrador	Si	Si	Si
200	111	Jaso Cerezo Juan	49	Id.	Id.	Si	Si	Si
201	112	Jaso Cerezo Manuel	55	San Blas	Id.	Si	Si	Si
	113	Jaso Artajona Santiago	36	Horno	Id.	Si	Si	Si
207	114	Joven Falcón Carlos	55	Morería	Id.	No	No	No
208	115	Julián Infante Felipe	65	Rabalero	Id.	Si	No	No
	116	Laborda Artajona Manuel	34	Trallero	Id.	Si	No	No
	117	Lapuente Garrido Segundo	29	Id.	Jornalero	No	No	No
	118	Laborda Artajona José	29	Plaza Cruz	Id.	Si	Si	Si
	119	Laborda Monzón Silvestre	73	Plaza Horno	Id.	No	No	No
210	120	Lacabrera Vaquero Joaquín	69	Trinqued	Pastor	Si	No	No

SABER		
Si es o no elegible para cargos concejales		
En la Junta	En la Junta	En la Junta
Local	Local	Local
Si	No	No
Si	No	No
Si	No	No
No	No	No
No	No	No
Si	Si	Si
No	No	No
No	No	No
No	No	No
Si	No	No
Si	Si	Si
No	Si	Si
No	No	No
No	No	No
No	No	No
Si	Si	Si
Si	Si	Si
No	No	No
No	No	No
No	No	No
Si	Si	Si
Si	Si	Si
No	No	No
No	Si	Si
Si	Si	Si
Si	Si	Si
No	Si	Si
No	No	No
No	No	No
Si	No	No
Si	Si	Si
No	No	No
No	Si	Si
Si	Si	Si
Si	Si	Si
Si	Si	Si
No	No	No
Si	No	No
No	No	No
Si	Si	Si
No	No	No
Si	No	No
Si	Si	Si
No	No	No
Si	No	No

Número de orden	Edad	APELLIDOS Y NOMBRES	DOMICILIO	PROFESIÓN	SABER		
					Si es o no elegible para cargos concejales	Local	Local
215	121	Ladrón Fuster Manuel	52 Afueras	Jornalero	Si	Si	Si
	122	Ladrón Artajona Mariano	28 Plaza Gatos	Id.	No	Si	Si
	123	Ladrón Larrayad Blas de José	67 Pueyo	Id.	Si	Si	Si
214	124	Ladrón Fraile José	60 Mayor	Id.	Si	No	No
	125	Lafita Urbez Manés	64 Id.	Propietario	Si	Si	Si
219	126	Lambea Benaul Francisco	47 Trallero	Labrador	No	Si	Si
	127	Lapuente Anqué José	30 San Blas	Id.	No	Si	Si
	128	Lancis Lizaga Salvador	48 Plaza Gatos	Jornalero	Si	Si	Si
	129	Lapuente Bara Luis	29 Santa Bárbara	Id.	No	No	No
	130	Lapuente Peco Manuel	31 Trinquet	Id.	No	No	No
	131	Larrayad Diez José	32 Horno	Id.	No	No	No
235	132	Larrayad Sanjuán Joaquín	52 Trallero	Id.	No	Si	Si
211	133	Lacabrera Ungria Pascual	47 Pueyo	Pastor	No	No	No
213	134	Ladrón Larrayad Blas de Agustín	74 Id.	Labrador	Si	Si	Si
227	135	Lapuente Guín Mariano	67 Plaza Mayor	Id.	Si	Si	Si
	136	Lapuente Anqué Manuel	34 San Blas	Id.	No	Si	Si
	137	Lapuente Garrido Mariano	31 Morería	Id.	Si	Si	Si
229	138	Lapuente Guín Pedro	62 San Blas	Id.	Si	Si	Si
	139	Lapuente Peco José	37 Plaza Gatos	Jornalero	No	No	No
	140	Lapuente Esteban Lorenzo	69 Afueras	Id.	Si	Si	Si
	141	Lapuente Artajona Joaquín	38 Horno	Id.	Si	No	No
	142	Larraz Lambea Joaquín	45 Trallero	Labrador	Si	Si	Si
234	143	Larrayad Blasco Francisco	53 Plaza Gatos	Id.	Si	No	No
236	144	Larrayad Larrayad Manuel	54 Plaza Cruz	Id.	Si	Si	Si
	145	Lapuente Lancis Miguel	36 Plaza Mayor	Id.	No	Si	Si
246	146	Latorre Lapuente Manuel	68 Plaza M. Pedro	Id.	Si	No	No
265	147	Lizaga Calvo Pablo	48 Morería	Id.	Si	Si	Si
261	148	Lizaga Porroche Mariano	55 Santa Bárbara	Jornalero	Si	Si	Si
263	149	Lizaga Saganta Dionisio	46 Morería	Id.	Si	No	No
269	150	Lizaga Saganta Miguel	48 San Blas	Id.	Si	Si	Si
267	151	Lizaga Valenzuela Tomás	51 Id.	Labrador	Si	No	No
220	152	Lambea Viamor te Vicente	51 Trinquet	Id.	Si	Si	Si
268	153	Lizaga Gayán Tomás	52 Santa Bárbara	Id.	Si	No	No
	154	Lizaga Garrido Antonio	39 Mayor	Jornalero	No	No	No
	155	Lizaga Follos Joaquín	30 Trallero	Id.	No	No	No
271	156	Lizano Esteruelas Antonio	55 Cuesta	Id.	Si	No	No
274	157	Linares Marqués Antonio	55 Id.	Id.	Si	No	No
	158	Linares Ferrer Ramón	27 Id.	Id.	No	No	No
	159	Lostao Colao Francisco	43 Santa Bárbara	Labrador	Si	Si	Si
	160	Luesma Bara José	36 Id.	Id.	Si	Si	Si
283	161	Mainar Sanchez José	56 Pueyo	Id.	Si	No	No
	162	Martín Solanas Vicente	49 San Blas	Jornalero	No	Si	Si
	163	Miguel de Gracia Manuel	31 Santa Bárbara	Pastor	No	No	No
	164	Miguel Cidraque Manuel	59 Id.	Id.	No	No	No
	165	Miranda Soro José	31 Pueyo	Jornalero	Si	No	No
	166	Miranda Soro Salvador	26 Id.	Id.	No	No	No
	167	Miranda Soro Mariano	47 Plaza Mayor	Id.	Si	Si	Si
287	168	Miguel Urizar Bautista	50 Plaza Cruz	Id.	Si	Si	Si
	169	Miguel Fraile Francisco	50 Plaza Mayor	Labrador	Si	No	No
293	170	Miguel Lizaga Miguel	63 Plaza Cruz	Jornalero	Si	Si	Si
296	171	Miguel Lizaga Matias	49 Pueyo	Id.	Si	No	No
	172	Miguel Lizaga José	51 Plaza Cruz	Id.	Si	No	No
298	173	Miguel Lizaga Tomás	49 Rabalero	Id.	Si	No	No
299	174	Miguel Laborda Cirilo	49 Plaza Gatos	Id.	Si	No	No
304	175	Miranda Gallardo José	67 Pueyo	Id.	No	No	No
	176	Molinos Ferrer Pedro	32 Plaza Cruz	Id.	No	No	No
317	177	Molinos Latorre José	45 Santa Bárbara	Id.	Si	Si	Si
	178	Molinos Porroche Francisco	30 Plaza Gatos	Id.	No	Si	Si
	179	Monforte Pelegrín José	31 Trallero	Id.	No	No	No
318	180	Monforte López Camilo	50 Id.	Id.	No	No	No

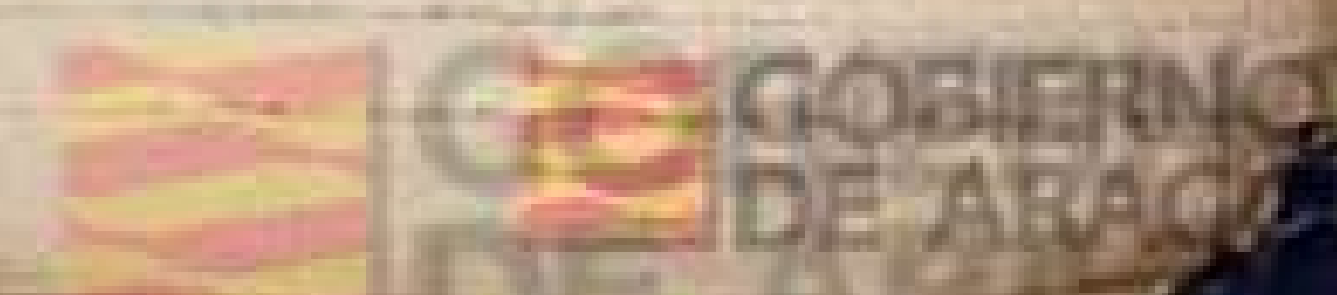

Número de orden	De la Inscripción o de la General	APELLIDOS Y NOMBRES	Edad.....	DOMICILIO	PROFESIÓN	SABE		
						Si es o no elegible para cargos concejales	Leer.....	Declarar.....
»	181	Monforte López José	68	Trallero	Jornalero	No	No	No
321	182	Muñoz Calvo José	51	Plaza Mayor	Id.	Si	No	No
»	183	Mar Miguel Francisco	31	Pueyo	Id.	No	Si	Si
»	184	Miranda Gallardo Salvador	62	Trallero	Id.	No	No	No
»	185	Naharro Valdovín Mariano	34	Horno	Id.	No	No	No
332	186	Naharro Porroche Santiago	54	Id.	Id.	Si	No	No
328	187	Naharro Salinas Julián	46	Plaza M. Pedro	Labrador	Si	No	No
333	188	Naval Cabel Manuel	51	San Blas	Jornalero	No	No	No
»	189	Naval de Gracia Manuel	27	Santa Bárbara	Id.	No	No	No
»	190	Navallas Tolón Nicolás	40	Horno	Id.	Si	No	No
345	191	Palacín Sañudo Blas	63	Plaza Gatos	Labrador	Si	Si	Si
»	192	Palacín Sañudo José	62	Id.	Id.	Si	No	No
»	193	Palacín Tolón Francisco	27	Plaza Mayor	Id.	No	Si	Si
»	194	Palacín Porroche Blas	32	Plaza Horno	Id.	No	Si	Si
»	195	Palacín Soro José	40	Plaza Gatos	Id.	Si	Si	Si
»	196	Pauvino Aguirán Manuel	64	Afueras	Jornalero	No	No	No
»	197	Pauvino Laborda Bernabé	31	Id.	Id.	No	No	No
»	198	Pauvino Latorre Miguel	59	San Blas	Labrador	Si	No	No
»	199	Peco Sanz Angel	27	Horno	Jornalero	No	No	No
»	200	Peco Aliacar Juan	52	Trallero	Id.	Si	No	No
355	201	Peco Sola Lucas	70	Id.	Id.	Si	No	No
»	202	Pelegrín Gallardo Zacarías	44	Portal	Id.	No	Si	Si
»	203	Peco León Pascual	31	Plaza M. Pedro	Id.	No	No	No
»	204	Peco Valdecara Manuel	32	Horno	Id.	No	No	No
361	205	Pelegrín Fraile Antonio	60	Mayor	Id.	Si	Si	Si
»	206	Pelegrín Miguel Mariano	27	Id.	Id.	No	No	No
»	207	Pelegrín Gallardo Pascual	37	Santa Bárbara	Id.	No	No	No
362	208	Pelegrín Fraile Pedro	72	Plaza Horno	Id.	Si	No	No
366	209	Pelegrín Gallardo Pedro	42	Mayor	Id.	No	No	No
»	210	Porroche Miguel José	42	Plaza Gatos	Id.	No	No	No
»	211	Portera Laborda Pablo	31	Plaza Mayor	Comerciante	No	Si	Si
»	212	Pueyo Miguel Manuel	31	Trallero	Jornalero	No	No	No
»	213	Ramón Ayala Justo	44	Plaza Horno	Comerciante	Si	Si	Si
386	214	Ramón Gálvez Manuel	44	Id.	Jornalero	No	No	No
»	215	Ramón Gálvez Blas	49	Horno	Id.	Si	Si	Si
385	216	Ramón Gálvez José	37	Pueyo	Id.	No	Si	Si
»	217	Ramón Calvo Francisco	37	Trallero	Id.	No	No	No
»	218	Ramón Calvo Mariano	31	Id.	Id.	No	No	No
»	219	Romeo Laguna Eusebio	35	Plaza Horno	Retirado	No	Si	Si
391	220	Romanos Serón Policarpo	78	Santa Bárbara	Pastor	Si	No	No
»	221	Royo Fraile Agustín	32	Id.	Jornalero	No	No	No
394	222	Royo Vaquero José	65	Plaza Cruz	Id.	Si	No	No
»	223	Salvador Quintín Anselmo	49	Cuesta	Pastor	No	No	No
»	224	Sánchez Gatás Romualdo	53	Id.	Labrador	Si	Si	Si
»	225	Sánchez Aguilar Jacinto	33	Rabalero	Id.	No	No	No
»	226	Sánchez Aguilar Serapio	39	Mayor	Id.	No	No	No
»	227	Sánchez Aguirán Manuel	69	Rabalero	Id.	Si	No	No
»	228	Sánchez Aguilar Gregorio	40	Id.	Id.	No	Si	Si
»	229	Sanz Laucis Pascual	31	Trallero	Jornalero	No	No	No
»	230	Salvador Nuviala Pedro	51	Id.	Id.	Si	No	No
415	231	Sanjuán Marcos Evaristo	69	Trinqued	Empleado	No	Si	Si
416	232	Sanz Garrido Andrés	49	Cuesta	Jornalero	Si	Si	Si
417	233	Sanz Castejón Juan	62	Trallero	Id.	No	No	No
»	234	Sanz Lapuente Gregorio	31	Santa Bárbara	Id.	No	No	No
419	235	Sanz Castejón Luis	58	Horno	Id.	Si	No	No
425	236	Soro Ferrer Francisco	54	Id.	Id.	Si	No	No
»	237	Soro Molinos Manuel	28	Plaza Gatos	Id.	No	No	No
»	238	Soro Gálvez Domingo	28	Horno	Id.	No	No	No
»	239	Soro Molinos José	31	Id.	Id.	No	No	No
»	240	Soro Molinos Francisco	35	Id.	Labrador	No	No	No

Número de
De la Inscripción
o de la General

430

»

432

433

»

»

»

»

»

439

»

442

»

»

452

»

»

454

»

455

459

»

»

»

»

»

»

»

»

»

»

»

»

»

»

»

»

»

»

»

DE LA PROVINCIA DE ZARAGOZA

Si es o no elegible para cargos concejales

No No No
Si No No
No Si Si
No No No
No No No
Si No No
Si Si Si
Si No No
No Si Si
Si Si Si
No No No
No No No
Si No No
No No No
No No No
No No No
Si Si Si
No Si Si
No No No
No No No
Si No No
Si No No
No No No
No No No
No No No
No No No
Si No No
Si No No
No No No
No No No
No No No
No No No

Número de orden	APELLIDOS Y NOMBRES		Edad	DOMICILIO	PROFESIÓN	Si es o no elegible para cargos concejales		
	De la Inscripción general	En la Sección				Si es o no elegible para cargos concejales	Si es o no elegible para cargos concejales	Si es o no elegible para cargos concejales
430	241	Soro Lapuente Miguel	63	Horno	Labrador	Si	Si	Si
»	242	Soro Molinos Leandro	31	Plaza Gatos	Id.	No	No	No
432	243	Soro Gonzalvo Pascual	60	San Blas	Id.	Si	Si	Si
433	244	Soro Valenzuela Francisco	63	Horno	Jornalero	Si	No	No
»	245	Soro Blasco Manuel	37	Plaza Gatos	Id.	No	No	No
»	246	Soro Dominched Pedro	55	Afueros	Id.	Si	No	No
»	247	Tolón Panivino Manuel	43	Plaza Gatos	Id.	No	No	No
»	248	Tolón Panivino Matías	40	Trallero	Id.	No	No	No
»	249	Tolón Garín Joaquín	27	Rab. lero	Id.	No	Si	Si
»	250	Tolón Garín Jorge	52	Pueyo	Id.	No	No	No
»	251	Teresa Soro Manuel	26	Horno	Id.	No	No	No
»	252	Tolón Panivino Santiago	30	Pueyo	Id.	No	No	No
»	253	Tolón Garín Manuel	38	Trinqued	Id.	No	No	No
439	254	Tolón Ramón Bartolomé	56	Horno	Id.	Si	Si	Si
»	255	Tolón Soro Tomás	28	Id.	Id.	No	No	No
442	256	Tolón Blasco Francisco	68	Pueyo	Labrador	Si	Si	Si
»	257	Tolón Panivino Miguel	31	Id.	Id.	No	No	No
»	258	Tolón Panivino Mariano	33	Mayor	Jornalero	No	No	No
452	259	Trol de los Santos Miguel	70	Horno	Id.	No	No	No
»	260	Ubalde Guerrero Pedro	26	Plaza Horno	Id.	No	No	No
»	261	Ubeda Pérez Miguel	37	Morería	Id.	No	No	No
454	262	Ubalde Navarrete Juan	40	Trallero	Id.	No	Si	Si
»	263	Ubalde Navarrete Venancio	33	Horno	Id.	No	No	No
455	264	Ubalde Serrano Joaquín	58	Santa Bárbara	Id.	No	No	No
459	265	Ubalde Serrano Sebastián	55	Plaza Horno	Id.	Si	Si	Si
»	266	Val Berges Angel	55	Trinqued	Id.	Si	No	No
»	267	Val Aguilar Mariano	38	Mayor	Id.	No	No	No
»	268	Valdecara Gracia Zacarías	60	San Blas	Id.	Si	No	No
»	269	Vallespín Guío Mariano	46	Plaza Gatos	Labrador	Si	No	No
»	270	Valdovin Artajona Angel	40	San Blas	Labrador	Si	Si	Si
472	271	Viamonte Loyola Bernardo	74	Morería	Comerciante	Si	Si	Si
473	272	Viamonte Crespo Francisco	50	Plaza Gatos	Jornalero	No	No	No
»	273	Viamonte Lancis Francisco	26	Id.	Id.	No	No	No
475	274	Viamonte Fraile Lorenzo	62	Santa Bárbara	Id.	Si	No	No
477	275	Viamonte Bardagi Manuel	51	Pueyo	Id.	Si	No	No
»	276	Viamonte Bardagi Joaquín	39	Santa Bárbara	Id.	No	No	No
»	277	Viamonte Falo Francisco	27	Pueyo	Id.	No	No	No
»	278	Viamonte Bardagi Raimundo	44	Id.	Id.	No	No	No
»	279	Viamonte Gayán Francisco	33	Santa Bárbara	Id.	No	No	No
»	280	Vicente Martínez Francisco	57	Id.	Hornero	Si	Si	Si

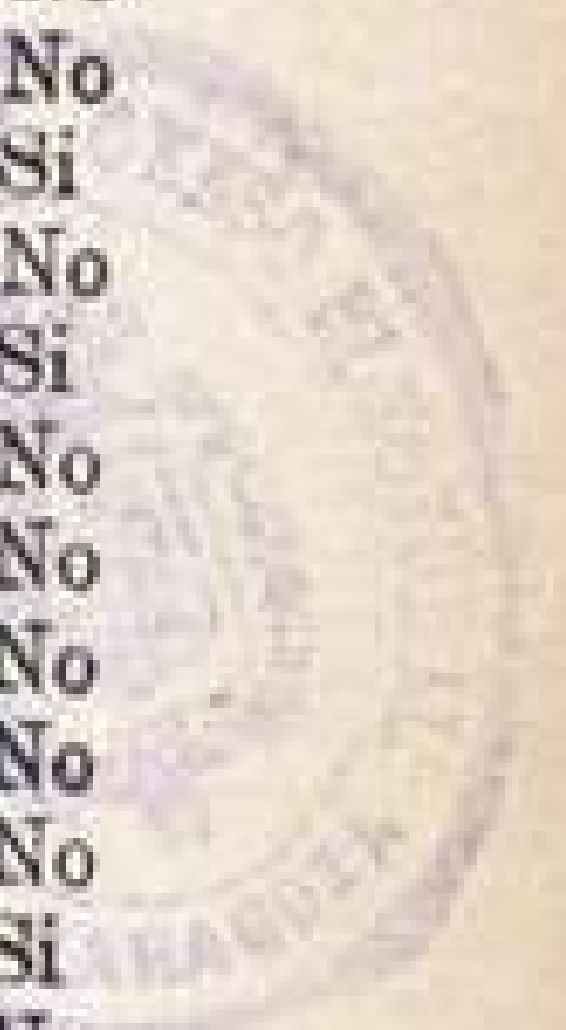

DE LA PROVINCIA DE ZARAGOZA

APellidos y Nombres		Lugar de Nacimiento	
1
2
3
4
5
6
7
8
9
10
11
12
13
14
15
16
17
18
19
20
21
22
23
24
25
26
27
28
29
30
31
32
33
34
35
36
37
38
39
40
41
42
43
44
45
46
47
48
49
50
51
52
53
54
55
56
57
58
59
60

De la Inscripción	De la Inscripción
2	2
4	4
11	11
16	16
20	20
23	23
24	24
28	28
29	29
37	37
40	40
44	44
47	47
56	56
62	62
46	46
67	67
69	69
71	71
74	74
76	76
84	84
85	85
88	88
92	92
93	93
103	103

FUENTES DE EBRO.—(Consta de 2 Secciones).—Sección 2.ª

LISTA de los electores de este Municipio, que se publica a los efectos del párrafo 3.º del artículo 10 de la Ley de 26 de Junio de 1890.

RECTIFICACION DE 1908

Número de orden		APELLIDOS Y NOMBRES	Edad	DOMICILIO	PROFESIÓN	Si se le ha elegido por el elector		
En la Sección 1.ª	En la Sección 2.ª					En la Sección 3.ª	En la Sección 4.ª	En la Sección 5.ª
2	1	Abadía Sanz Ramón	64	Portal	Jornalero	No	No	No
4	2	Abenia Larraz Salvador	66	Barrio Bajo	Id.	Si	No	No
*	3	Aquilué Ripol Manuel	34	Portal	Empleado	No	Si	Si
*	4	Aguilar Ladrón Felipe	64	Plaza Mayor	Jornalero	Si	No	No
*	5	Aguilar Ladrón Tomás	67	Barrio Bajo	Id.	Si	No	No
*	6	Aguilar Gayán Félix	35	Id.	Id.	Si	No	No
*	7	Aguilar Gayán Miguel	33	Id.	Id.	No	No	No
11	8	Aliacar Aliacar José	42	Portal	Id.	No	No	No
*	9	Aliacar Gracia Manuel	62	San Blas	Id.	Si	No	No
16	10	Aliacar Gimeno José	31	Portal	Alfarero	Si	Si	Si
*	11	Aliacar Valenzuela Zacarías	45	Id.	Jornalero	No	No	No
20	12	Albaiceta Biel Martín	25	Iglesia	Pastor	No	No	No
23	13	Ambrosio Porroche Benito	70	Barrio Bajo	Jornalero	Si	No	No
24	14	Argueta Esteban Eusebio	58	San Blas	Id.	Si	No	No
28	15	Argueta Baldovín Pascual	54	Barrio Bajo	Id.	Si	No	No
22	16	Argueta Buenacasa José	62	San Blas	Labrador	Si	Si	Si
29	17	Arellano Dolz Mariano	80	Barrio Bajo	Carpintero	Si	Si	Si
*	18	Artajona Buenacasa Mariano	63	Iglesia	Labrador	Si	Si	Si
37	19	Artajona Ladrón Francisco	31	San Blas	Id.	No	Si	Si
40	20	Asensio Alcalá Leoncio	51	Iglesia	Alpargatero	Si	Si	Si
44	21	Ayca Martín Sixto	80	Id.	Cura	Si	Si	Si
*	22	Bara Alastuey José	61	Portal	Labrador	Si	Si	Si
47	23	Bara Lapuente José	31	Barrio Bajo	Id.	Si	Si	Si
*	24	Bara Sorolla Salvador	56	Id.	Jornalero	Si	No	No
*	25	Benavente Jaime Rómulo	26	Iglesia	Empleado	No	Si	Si
*	26	Berdusán Abadía José	37	Barrio Bajo	Alfarero	Si	Si	Si
56	27	Berges Soro Francisco	28	Id.	Jornalero	No	No	No
62	28	Berges Val Joaquín	37	San Blas	Labrador	Si	Si	Si
46	29	Blasco Saganta Mariano	48	Plaza Mayor	Id.	Si	No	No
*	30	Bara Sorolla Francisco	52	Barrio Bajo	Jornalero	Si	Si	Si
*	31	Borroy Gil Felipe	56	Afuera	Id.	No	No	No
*	32	Borroy Paulo Francisco	33	Id.	Id.	No	No	No
*	33	Calvo Gracia Pablo	33	San Blas	Id.	No	No	No
*	34	Calvo Miguel Vicente	46	Id.	Id.	No	No	No
*	35	Calvo Capapé Antonio	40	Barrio Bajo	Id.	Si	No	No
67	36	Calvo Capapé Miguel	44	Id.	Id.	No	No	No
69	37	Calvo Lizaga Miguel	62	Id.	Id.	Si	No	No
71	38	Calvo Miguel Ramón	72	Id.	Labrador	Si	Si	Si
*	39	Calvo Ramón Francisco	27	Id.	Jornalero	Si	Si	Si
74	40	Candela Segort Nicolás	70	Plaza Iglesia	Id.	No	No	No
76	41	Carbonel Lapuente Benito	54	San Blas	Labrador	Si	Si	Si
*	42	Carbonel Lizaga Fernando	28	Id.	Id.	No	No	No
*	43	Carreras Linés Joaquín	39	Portal	Jornalero	No	Si	Si
*	44	Carrere Grasa Joaquín	38	Plaza Abenia	Zapatero	No	Si	Si
*	45	Casanova Laborda Francisco	40	Barrio Bajo	Jornalero	No	No	No
84	46	Casanova Aguirán Alejandro	41	Portal	Id.	No	No	No
85	47	Casanova Royo Mariano	35	San Blas	Id.	No	No	No
86	48	Casanova Ladrón Manuel	53	Iglesia	Id.	Si	No	No
88	49	Casanova Ladrón Mariano	58	Id.	Id.	Si	No	No
92	50	Casamayor Gayán Rafael	59	Portal	Id.	Si	No	No
*	51	Cerezo Ladrón Juan	32	San Blas	Labrador	Si	Si	Si
*	52	Cerezuela Mediano Manuel	60	Afuera	Jornalero	No	No	No
*	53	Cerezo Larrayad Enrique	37	Barrio Bajo	Id.	No	No	No
92	54	Cerezo Larrayad Angel	41	Mayor	Id.	Si	Si	Si
*	55	Cerezo Soro Manuel	54	Plaza Abenia	Labrador	Si	Si	Si
93	56	Cortés Pérez Cayetano	42	Plaza Mayor	Id.	No	Si	Si
*	57	Cólera Usón Francisco	52	Portal	Jornalero	Si	Si	Si
103	58	Cólera Usón Antonio	41	Id.	Id.	No	No	No
*	59	Delmás Cortés Francisco	81	Plaza Abenia	Labrador	Si	Si	Si
*	60	Delmás Lapuente Manuel	36	Id.	Id.	Si	Si	Si

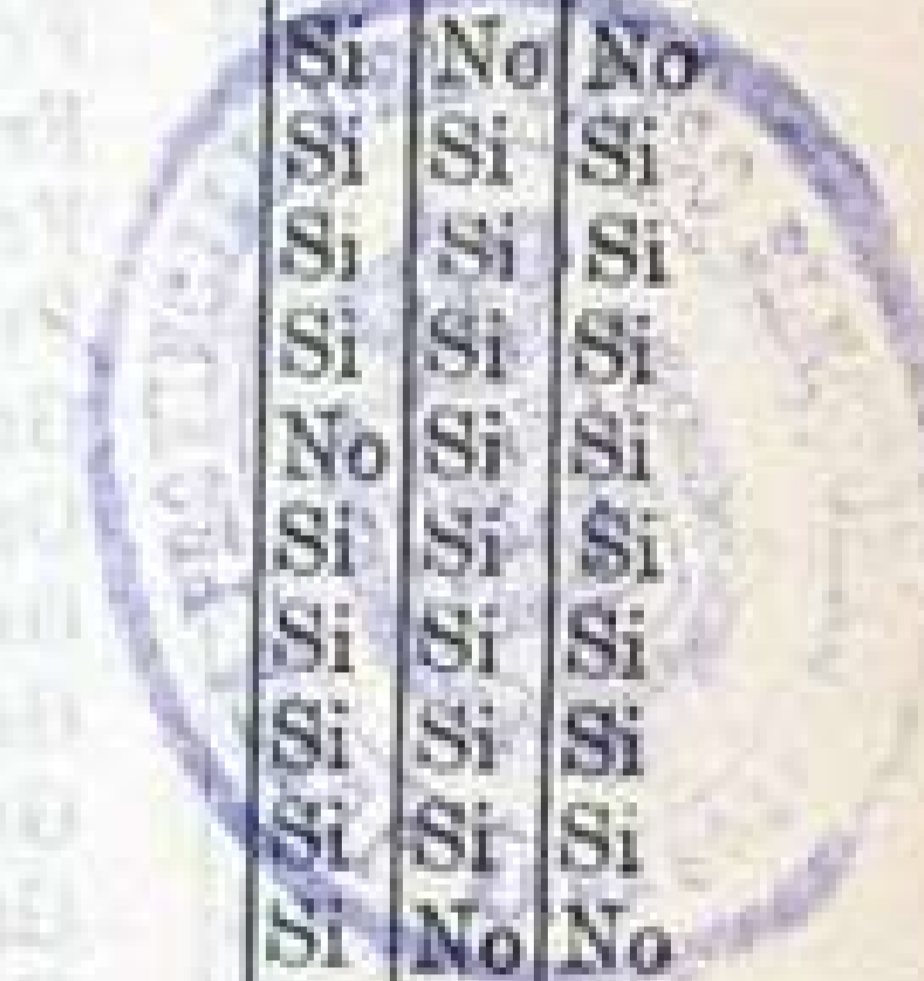

BOLETIN OFICIAL EXTRAORDINARIO

Número de orden		APELLIDOS Y NOMBRES	Edad	DOMICILIO	PROFESIÓN	SABER		
De la inscripción de la general	De la inscripción de la Beneficencia					Si sabe leer o escribir de la inscripción de la general	Si sabe de la inscripción de la Beneficencia	Si sabe de la inscripción de la Beneficencia
102	61	Delmás Fuster Francisco	43	Barrio Bajo	Labrador	Si	Si	Si
	62	Delmás Lapuente Francisco	37	Plaza Abenia	Id.	No	Si	Si
	63	Dosel Delmás Lorenzo	34	Plaza Mayor	Propietario	No	Si	Si
	64	Dios de Gracia Juan	37	Iglesia	Jornalero	No	No	No
	65	De Gracia Gimeno Vicente	32	Barrio Bajo	Id.	No	No	No
	66	Ejarque Vallés Constantino	59	San Blas	Carretero	No	Si	Si
107	67	Erlac Rodrigo Antonio	61	Portal	Jornalero	Si	No	No
127	68	Esteban Soro Lorenzo	49	Iglesia	Sastre	No	Si	Si
	69	Esteban Soro José	40	Barrio Bajo	Id.	No	Si	Si
	70	Falcón Joven Manuel	44	Iglesia	Jornalero	No	No	No
	71	Ferrer Félez Gregorio	55	Mayor	Barbero	No	Si	Si
	72	Ferrer Calvo Manuel	33	Id.	Pastor	No	No	No
	73	Follos Gállego Miguel	39	Afuerras	Labrador	No	No	No
	74	Fuentes Candela Nicolás	27	San Blas	Jornalero	No	No	No
129	75	Fraile Gayán Manuel	45	Afuerras	Id.	No	No	No
131	76	Fraile Miguel Manuel	52	Mayor	Labrador	Si	No	No
135	77	Fraile Urizar Santiago	52	Portal	Alfarero	Si	Si	Si
	78	Fraile Porroche Francisco	27	Barrio Bajo	Labrador	No	No	No
	79	Gallardo Gállego Félix	41	Id.	Jornalero	Si	No	No
141	80	Gallardo Argueta Manuel	63	Id.	Pastor	No	No	No
	81	Gallardo Soro Francisco	30	Id.	Id.	No	No	No
	82	Gállego Argueta Rafael	70	Afuerras	Jornalero	Si	No	No
	83	Gállego Navallas Blas	49	Portal	Id.	Si	No	No
	84	Garcés Sánchez Manuel	31	Id.	Pastor	No	No	No
	85	García Hjar Francisco	35	Afuerras	Jornalero	Si	No	No
158	86	Garrido Miguel Pascual	63	Barrio Bajo	Id.	Si	Si	Si
	87	Gayán Peco Tomás	31	Afuerras	Id.	No	Si	Si
	88	Gayán Guillamón Lorenzo	35	Barrio Bajo	Id.	No	No	No
	89	Gayán Garín Manuel	36	Id.	Id.	Si	Si	Si
	90	Gayán Insa Francisco	27	Mayor	Id.	No	Si	Si
159	91	Gayán Sola Francisco	65	Id.	Labrador	No	Si	Si
	92	Gayán Cólera Santiago	28	Plaza Abenia	Id.	Si	Si	Si
	93	Gayán Tolón Antonio	27	Barrio Bajo	Id.	Si	Si	Si
161	94	Gayán Serrano Joaquín	67	Id.	Alfarero	Si	Si	Si
	95	Guerrero Saganta Francisco	40	Id.	Labrador	Si	No	No
	96	Gracia Garín Manuel	41	Id.	Jornalero	Si	No	No
178	97	Gracia Soro Manuel	66	Id.	Labrador	Si	Si	Si
181	98	Gracia Pedro Luis	48	Id.	Id.	Si	No	No
	99	Gracia Oliván Eustaquio	33	Plaza Mayor	Id.	Si	Si	Si
	100	Gimeno Martín Dámaso	31	Portal	Jornalero	No	No	No
185	101	Grasa Peco Pablo	44	Barrio Bajo	Guarnicionero	No	Si	Si
192	102	Kolly Diarte Julio	49	Portal	Jornalero	No	No	No
	103	Kolly Guin Francisco	26	Barrio Bajo	Labrador	Si	Si	Si
199	104	Jaro Cerezo Félix	54	San Blas	Id.	No	Si	Si
202	105	Jimeno Agudo Clemente	64	Portal	Id.	Si	Si	Si
	106	Laborda Artajona Angel	27	Plaza Abenia	Jornalero	Si	Si	Si
	107	Lapuente Berges Salvador	36	Barrio Bajo	Id.	No	No	No
225	108	Lapuente Escudero Francisco	63	Id.	Empleado	No	Si	Si
	109	Lapuente Porroche Julio	35	Id.	Labrador	Si	No	No
	110	Lapuente Porroche Gregorio	33	Portal	Id.	Si	Si	Si
216	111	Ladrón Aliacar Santiago	42	San Blas	Id.	No	Si	Si
	112	Larrayad Diez Antonio	32	Portal	Jornalero	No	Si	Si
	113	Larrayad Molinos Francisco	38	Id.	Id.	No	No	No
	114	Larrayad Molinos Manuel	30	Id.	Id.	No	No	No
233	115	Larrayad Gracia Francisco	70	Id.	Id.	No	No	No
	116	Larrayad Porroche Domingo	40	Id.	Id.	Si	No	No
240	117	Larraz Lamba Nicolás	49	Id.	Id.	No	No	No
	118	Lax Alastruy Simón	39	San Blas	Labrador	No	Si	Si
242	119	Lax Costa José	49	Mayor	Id.	Si	Si	Si
	120	Latorre Miguel Francisco	35	Portal	Carretero	Si	Si	Si
					Jornalero	No	Si	Si

Si es o no elegible para el cargo de concejal	SABE		Número de orden	En la Sección	APELLIDOS Y NOMBRES	Edad	DOMICILIO	PROFESIÓN	Si es o no elegible para el cargo de concejal		
	Leer	Escritura							Leer	Escritura	Leer
Si	Si	Si	244	121	Latorre Alastruey Francisco	61	Portal	Labrador	Si	Si	Si
No	Si	Si	247	122	Laviñeta Latorre José	72	Plaza Abenia	Id.	Si	Si	Si
No	Si	Si	248	123	León Lapuente Antonio	28	Portal	Jornalero	No	No	No
No	No	No	249	124	León Lapuente Mannel	43	Barrio Bajo	Id.	Si	No	No
No	No	No	270	125	León Vitaller Santiago	50	Portal	Id.	Si	No	No
No	Si	Si	270	126	Lizaga Ladrón Ignacio	62	Plaza Iglesia	Id.	Si	No	No
Si	No	No	270	127	Lizaga Tolón José	29	Id.	Id.	Si	No	No
No	Si	Si	270	128	Lizaga Garrido Mannel	36	Plaza Mayor	Id.	No	No	No
No	Si	Si	270	129	Lizaga Esteban Francisco	31	Plaza Abenia	Id.	No	No	No
No	No	No	270	130	Lizaga Muniesa Gaspar	58	San Blas	Id.	No	No	No
No	Si	Si	251	131	Lizaga Aguilar Agustín	62	Mayor	Labrador	Si	No	No
No	No	No	251	132	Lizaga Tolón Francisco	40	Barrio Bajo	Jornalero	Si	No	No
No	No	No	255	133	Lizaga Miguel Cándido	78	Id.	Id.	No	Si	Si
No	No	No	256	134	Lizaga Porroche Juan	46	Id.	Id.	Si	No	No
No	No	No	256	135	Lizaga Gayán Mariano	44	Id.	Id.	No	No	No
Si	No	No	256	136	Lizaga Gayán Gregorio	36	Id.	Id.	No	No	No
Si	Si	Si	260	137	Lizaga Aguilar Manuel	54	San Blas	Cortador	Si	Si	Si
No	No	No	264	138	Lizaga Aguilar Pablo	51	Portal	Labrador	Si	Si	Si
Si	No	No	266	139	Lizaga Porroche Pedro	52	Barrio Bajo	Id.	No	Si	Si
No	No	No	269	140	Lizaga Porroche Isidro	49	Id.	Id.	No	No	No
No	No	No	269	141	Luesma Lizaga Nicolás	72	Id.	Id.	Si	Si	Si
Si	No	No	269	142	Luesma Lizaga Francisco	59	Portal	Id.	Si	Si	Si
Si	No	No	269	143	Lobé Calvo Lorenzo	26	Barrio Bajo	Jornalero	No	No	No
No	No	No	269	144	Lledó Candela Antonio	56	Iglesia	Cafetero	Si	Si	Si
Si	No	No	269	145	Lledó Pérez Cayetano	28	Id.	Id.	No	Si	Si
Si	Si	Si	286	146	Mateo Buera Rafael	36	Plaza Iglesia	Empleado	No	Si	Si
No	Si	Si	286	147	Maza Grasa Lorenzo	64	Portal	Posador	Si	Si	Si
No	No	No	286	148	Miguel Lizaga Manuel	41	Afuera	Jornalero	No	No	No
Si	Si	Si	303	149	Miguel Lizaga Lorenzo	54	Barrio Bajo	Labrador	Si	Si	Si
No	Si	Si	303	150	Miguel Laborda Pablo	46	Id.	Id.	Si	No	No
Si	Si	Si	303	151	Miranda Bordetas Melchor	46	Id.	Pastor	No	No	No
Si	Si	Si	303	152	Miranda Gallardo Ramón	66	Id.	Id.	No	No	No
Si	Si	Si	303	153	Miranda Bordetas Julián	33	Id.	Id.	No	No	No
Si	No	No	304	154	Millán Garcés Gaudencio	41	Id.	Herrero	Si	Si	Si
Si	No	No	304	155	Molinos Sorolla Alejandro	75	Plaza Abenia	Labrador	Si	Si	Si
Si	Si	Si	314	156	Molinos Sorolla José	70	Id.	Id.	Si	Si	Si
Si	No	No	314	157	Molinos Latorre Sorolla José	34	Id.	Id.	Si	Si	Si
Si	Si	Si	315	158	Molinos Latorre Francisco	32	Id.	Id.	No	No	No
No	No	No	315	159	Molinos Sorolla Joaquín	67	Id.	Id.	Si	Si	Si
No	Si	Si	315	160	Molinos Arruego Joaquín	27	Id.	Id.	No	Si	Si
No	No	No	315	161	Molinos Porroche Santiago	26	Id.	Jornalero	No	No	No
Si	Si	Si	316	162	Molinos Ferrer Francisco	27	Barrio Bajo	Id.	No	No	No
No	Si	Si	316	163	Molinos Gayán Juan	68	Id.	Id.	Si	Si	Si
Si	Si	Si	322	164	Molinos Follos Agustín	35	Id.	Id.	Si	Si	Si
Si	Si	Si	322	165	Mur Blasco Salvador	63	Id.	Id.	Si	No	No
No	No	No	323	166	Mur Blasco Francisco	79	Id.	Id.	Si	No	No
No	Si	Si	325	167	Naharro Calvo Agustín	66	Id.	Id.	Si	Si	Si
No	Si	Si	330	168	Naharro Porroche Matías	44	Plaza Mayor	Id.	Si	Si	Si
Si	Si	Si	335	169	Navallas Gavín Francisco	43	Plaza Abenia	Labrador	Si	No	No
No	Si	Si	338	170	Navallas Valenzuela Mariano	47	San Blas	Id.	Si	Si	Si
No	Si	Si	339	171	Navallas Tolón Rafael	42	Barrio Bajo	Jornalero	No	No	No
No	No	No	341	172	Osanz Oliver Juan	55	Mayor	Comerciante	Si	Si	Si
No	No	No	344	173	Orolez Ungría Francisco	48	Barrio Bajo	Pastor	No	Si	Si
No	No	No	344	174	Panivino Jaro Francisco	26	San Blas	Labrador	No	Si	Si
Si	No	No	349	175	Panivino Latorre José	72	Portal	Id.	Si	Si	Si
No	No	No	349	176	Palacin Soro Blas	35	Id.	Alfarero	Si	Si	Si
No	Si	Si	349	177	Peco Soro Mariano	26	Id.	Jornalero	No	No	No
Si	Si	Si	356	178	Peco Aliacár Joaquín	60	Id.	Id.	Si	No	No
Si	Si	Si	356	179	Peco Soro Manuel	27	Id.	Id.	No	No	No
No	Si	Si	356	180	Peco Miguel Tomás	55	Id.	Id.	Si	No	No



Número de orden		APELLIDOS Y NOMBRES	Edad.....	DOMICILIO	PROFESIÓN	SAYE		
De la Inscripción ó de la general	En la Inscripción					Si es o no elegible para cargos concejiles	Labr.	Mayor
351	181	Peco Gállego Jerónimo	60	Portal	Jornalero	Si	No	No
357	182	Peco Jaro Pascual	66	Barrio Bajo	Labrador	Si	No	No
360	183	Pelayo Aguilar José	52	Plaza Abscia	Herrador	No	Si	Si
*	184	Pérez Gracia Angel	36	San Blas	Labrador	No	No	No
*	185	Pina Tegel Manuel	62	Afuera	Empleado	No	Si	Si
*	186	Porroche Soro Francisco	45	Portal	Jornalero	Si	Si	Si
*	187	Porroche Soro Miguel	40	Barrio Bajo	Id.	No	No	No
*	188	Porroche Molinos Gaspar	44	Mayor	Id.	No	No	No
*	189	Porroche Aliacar Mariano	29	Id.	Id.	Si	No	No
*	190	Porroche Diarte Antonio	34	Barrio Bajo	Labrador	Si	Si	Si
*	191	Porroche Lapuente Casimiro	43	Id.	Jornalero	Si	Si	Si
*	192	Porroche Carrere Cayetano	30	Id.	Labrador	No	No	No
369	193	Porroche Soro Andrés	68	Id.	Id.	Si	No	No
370	194	Porroche Valenzuela Alejandro	45	Iglesia	Jornalero	No	No	No
*	195	Porroche Soro Matías	68	Plaza Iglesia	Id.	No	No	No
372	196	Porroche Soro Eugenio	60	Portal	Labrador	Si	Si	Si
374	197	Porroche Soro Juan	70	Barrio Bajo	Id.	Si	No	No
*	198	Porroche Soro Santiago	57	Portal	Jornalero	Si	No	No
367	199	Porroche Lapuente Santiago	51	Barrio Bajo	Id.	Si	No	No
*	200	Porroche Molinos Gregorio	38	Id.	Id.	No	No	No
381	201	Pueyo Blas Toribio	72	Portal	Labrador	Si	No	No
*	202	Pueyo Escuin Francisco	27	Id.	Id.	No	Si	Si
*	203	Pueyo Escuin Toribio	38	Id.	Id.	No	Si	Si
*	204	Pueyo Miguel Santos	37	Id.	Jornalero	No	No	No
*	205	Prades Remedar Tomás	40	San Blas	Empleado	No	Si	Si
*	206	Ramón Garrido Juan	33	Iglesia	Labrador	Si	Si	Si
383	207	Ramón Ayala Antonio	56	Barrio Bajo	Id.	Si	No	No
390	208	Rocha Miguel José	60	Portal	Id.	Si	No	No
389	209	Rocha Miguel Francisco	56	San Blas	Id.	No	No	No
*	210	Ramón Lapuente Joaquín	84	Portal	Jornalero	Si	No	No
*	211	Rocha Artajona Mariano	29	Id.	Id.	No	No	No
*	212	Rocha Ladrón Francisco	29	San Blas	Id.	No	No	No
398	213	Ruiz Soro Antonio	44	Portal	Id.	Si	No	No
399	214	Ruiz Soro Miguel	54	Iglesia	Id.	Si	Si	Si
404	215	Salvador Aguirán Eusebio	44	Portal	Id.	Si	No	No
406	216	Salvador Nuviola Hilario	54	Mayor	Id.	Si	Si	Si
403	217	Salvador Mainar Braulio	44	Portal	Id.	Si	No	No
413	218	Sánchez Mainar Manuel	44	Id.	Pastor	No	No	No
*	219	Sánchez Aranda Martín	27	Iglesia	Labrador	Si	No	No
*	220	Sanz Lapuente Manuel	38	Id.	Id.	No	Si	Si
*	221	Sanz Clavero Mariano	27	Mayor	Jornalero	Si	No	No
422	222	Solans Lerín Pascual	65	San Blas	Id.	No	No	No
*	223	Serrano Serrano Angel	41	Iglesia	Comerciante	Si	Si	Si
*	224	Soro Molinos Santiago	29	Portal	Jornalero	No	No	No
*	225	Sanz Lancis José	39	Id.	Id.	No	No	No
*	226	Soro Ferrer Mariano	52	Id.	Id.	No	No	No
*	227	Soro Ferrer Hipólito	50	Barrio Bajo	Id.	Si	No	No
423	228	Soro Gayán Antonio	50	Id.	Id.	Si	No	No
434	229	Soro Orós Raimundo	49	Id.	Id.	Si	No	No
*	230	Soro Lapuente Salvador	27	San Blas	Id.	Si	No	No
*	231	Sorbe Alias Juan	35	Portal	Id.	No	Si	Si
437	232	Tolón Blasco Andrés	64	Barrio Bajo	Labrador	Si	Si	Si
442	233	Toledo Blasco Pedro	69	Portal	Id.	Si	Si	Si
*	234	Tomás Moliner Jorge	49	Id.	Herrero	No	Si	Si
443	235	Tolón Garín José	56	San Blas	Labrador	Si	No	No
*	236	Tolón Panivino José	36	Barrio Bajo	Jornalero	No	No	No
*	237	Tolón Ramón Andrés	35	Id.	Id.	No	Si	Si
488	238	Tolón Ferrer Santiago	76	Id.	Id.	Si	No	No
*	239	Tolón Mur Iguscio	42	Mayor	Herrero	No	Si	Si
*	240	Tolón Miranda Manuel	35	Barrio Bajo	Jornalero	No	No	No

Número
De la Inscripción
ó de la general

460
»
»
»
463
»
»
»
»
»
»
459
»
»
»
»
468
469
479
»
»
483
»
»

DE LA PROVINCIA DE ZARAGOZA

Número de orden		APELLIDOS Y NOMBRES	Ciudad	DOMICILIO	PROFESIÓN	SARE						
De la Inscripción y de la general	En la Inscripción					En la Inscripción	En la Inscripción	En la Inscripción	En la Inscripción	En la Inscripción		
460	241	Ubeda Serrano Sixto		43 Barrio Bajo								
»	242	Ubide Gasca Simón		71 San Blas	Jornalero	No	No	No				
»	243	Urzola Marcén Simeón		43 Plaza Abenia	Empleado	No	Si	Si				
»	244	Urzola Marcén Benito		51 Id.	Labrador	Si	Si	Si				
463	245	Val Albalá José		75 Mayor	Id.	Si	Si	Si				
»	246	Valenzuela Torres Joaquín		51 Id.	Jornalero	No	No	No				
»	247	Valdecara Gracia José		61 Barrio Bajo	Empleado	No	Si	Si				
»	248	Valdecara Gracia Mariano		51 Portal	Jornalero	Si	No	No				
»	249	Vaquero Martín Santiago		6 Id.	Empleado	No	No	No				
»	250	Vaquero Teresa Bienvenido		29 Id.	Pastor	No	No	No				
459	251	Viamonte Fraile Mariano		60 Barrio Bajo	Id.	No	No	No				
»	252	Viamonte Cortés Alejandro		26 Portal	Jornalero	Si	Si	Si				
»	253	Valdovín Casanova Pedro		32 Mayor	Retirado	Si	Si	Si				
»	254	Valdovín Saganta Salvador		62 Id.	Jornalero	No	No	No				
468	255	Valdovín Saganta Elías		54 Barrio Bajo	Labrador	Si	Si	Si				
469	256	Vallepín Guín Francisco		54 San Blas	Id.	Si	Si	Si				
479	257	Viamonte Naharro Valero		49 Barrio Bajo	Id.	Si	No	No				
»	258	Viamonte Cortés Antonio		28 Mayor	Id.	Si	No	No				
»	259	Viamonte Crespo Juan		63 Portal	Médico	Si	Si	Si				
483	260	Viamonte Bardagí Nicolás		48 Id.	Retirado	Si	Si	Si				
»	261	Villagrasa Vidal Blas		33 Id.	Jornalero	No	No	No				
»	262	Villanueva Solans Mateo		25 Id.	Id.	No	Si	Si				
					Posador	No	Si	Si				

DE LA PROVINCIA DE SARAGOZA

PROFESIÓN	DOMICILIO	APellidos y Nombres	Número de votos	
			De la circunscripción	De la provincia
Labrador	Barrio Bajo	Villanova Soana Mateo	202	*
Labrador	Barrio Bajo	Villanova Vidal Blas	201	*
Labrador	Barrio Bajo	Villanova Soana Mateo	200	*
Labrador	Barrio Bajo	Villanova Soana Mateo	199	*
Labrador	Barrio Bajo	Villanova Soana Mateo	198	*
Labrador	Barrio Bajo	Villanova Soana Mateo	197	*
Labrador	Barrio Bajo	Villanova Soana Mateo	196	*
Labrador	Barrio Bajo	Villanova Soana Mateo	195	*
Labrador	Barrio Bajo	Villanova Soana Mateo	194	*
Labrador	Barrio Bajo	Villanova Soana Mateo	193	*
Labrador	Barrio Bajo	Villanova Soana Mateo	192	*
Labrador	Barrio Bajo	Villanova Soana Mateo	191	*
Labrador	Barrio Bajo	Villanova Soana Mateo	190	*
Labrador	Barrio Bajo	Villanova Soana Mateo	189	*
Labrador	Barrio Bajo	Villanova Soana Mateo	188	*
Labrador	Barrio Bajo	Villanova Soana Mateo	187	*
Labrador	Barrio Bajo	Villanova Soana Mateo	186	*
Labrador	Barrio Bajo	Villanova Soana Mateo	185	*
Labrador	Barrio Bajo	Villanova Soana Mateo	184	*
Labrador	Barrio Bajo	Villanova Soana Mateo	183	*
Labrador	Barrio Bajo	Villanova Soana Mateo	182	*
Labrador	Barrio Bajo	Villanova Soana Mateo	181	*
Labrador	Barrio Bajo	Villanova Soana Mateo	180	*

Número de la circunscripción
 De la provincia
 De la circunscripción
 De la provincia

