

12.461.

Dirección General de Regiones Devastadas
Arquitectura

Proyecto parcial de reconstrucción de la Casa Beneficencia

Escala 1:100

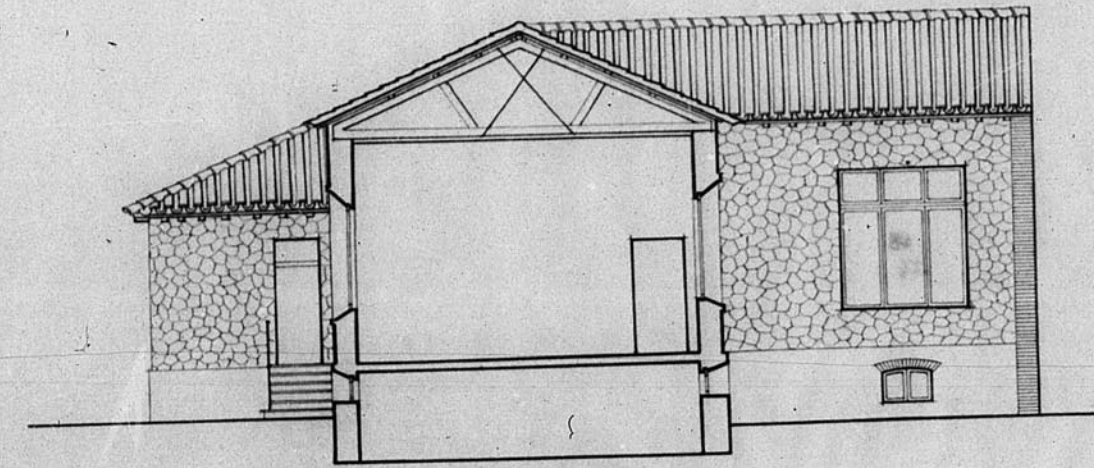

Sección A.B.

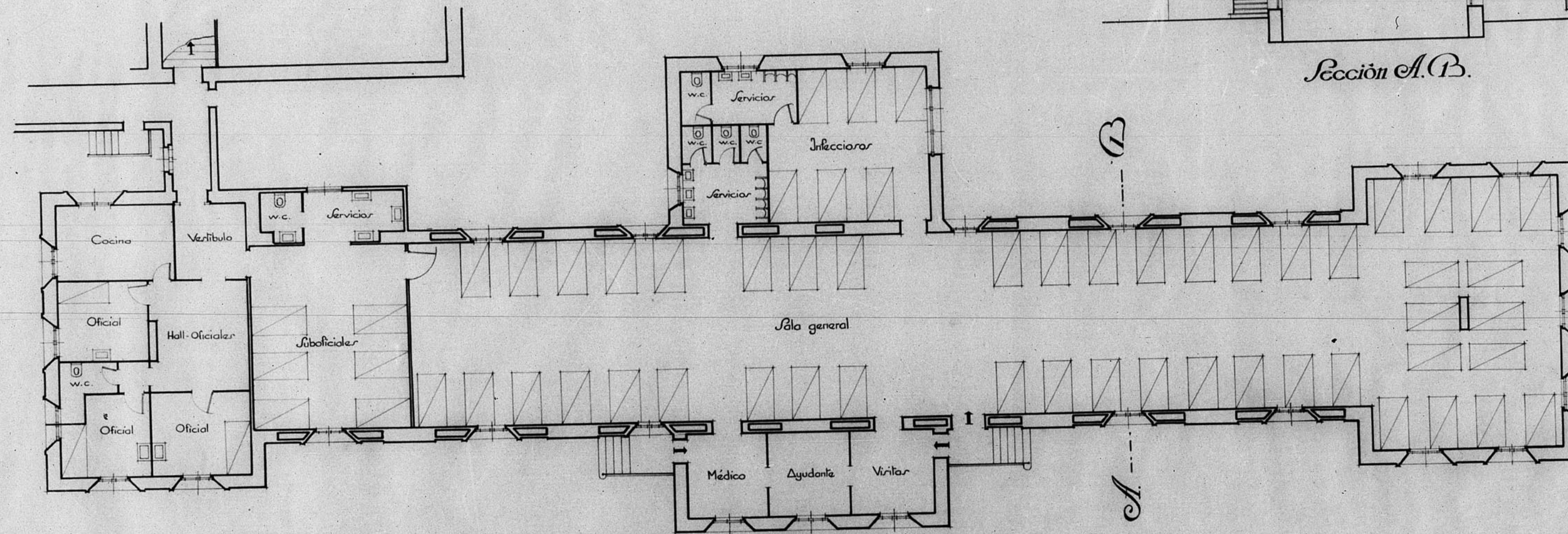

Planta

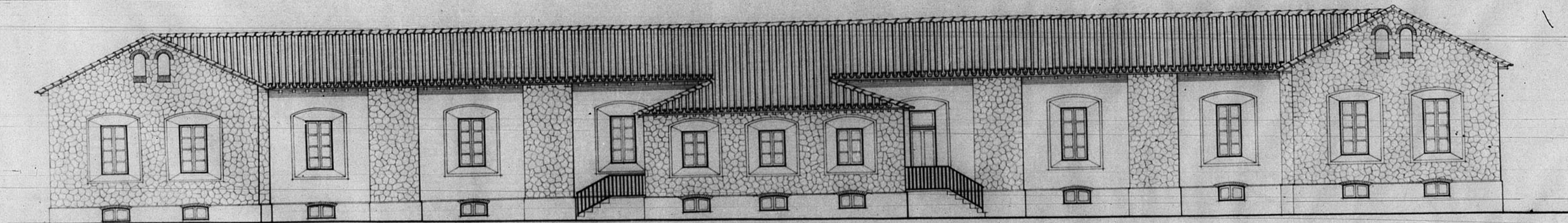

Fachada

Ceruel, Agosto de 1940.
El Arquitecto,

J. M. Quintanilla

JUNTA DE CONSERVACION DE LA BARRIOJA
DE TERUEL CASON 2
Número de Archivo 12461

