

12.954

Dirección General de Regiones Devastadas
 Oficina de Proyectos de la
 Región Aragonesa

Localidad: Conceud
 Abunto: Expropiaciones de volanes para construcción de cuatro casas nuevas

Planos: Cocals:
 Planta: 1:200

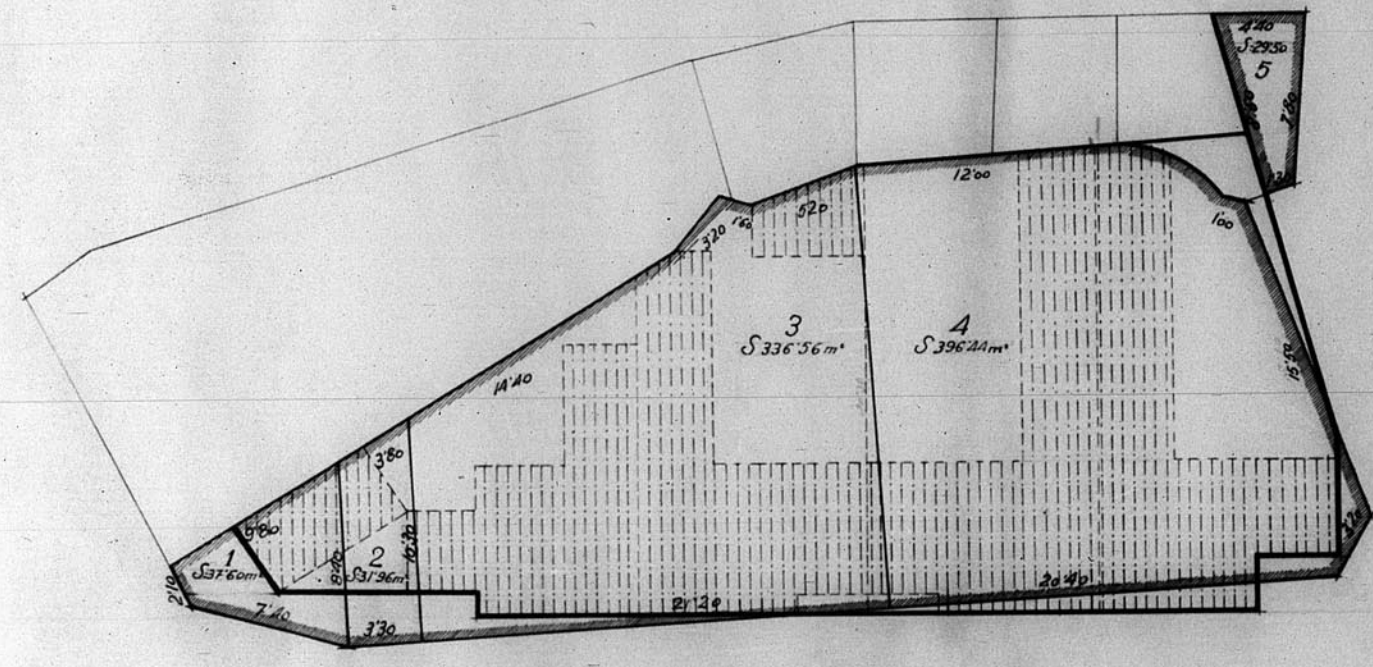

Planta

Signos Convencionales

Parcelas antiguas: Zona expropiable:
 id id expropiables: Construcciones existentes:
 id que se proyectan: id que se proyectan:
 Alineación nueva:
 Las cotas hacen referencia a las parcelas existentes que se expropian

Nº del Plano	Emplazamiento		Propietario		Superficie		Renta Anual		Valoraciones				Observaciones	
	Calle	nº	Nombre	Domicilio	Edific.	Parcela	Total	Integro	Liquid. Imp.	VNº Constr.	VNº Valor.	VFinca		VFinca
1	Eras del Marro		Melvia Izquierdo Esteban	C. Espejo-Conceud	3700	3700	3700	2'64	5'00	188,00	188,00			
2	"		Roque Vicent's Izquierdo	C. Barranco "	3736	3736	3736	"	5'00	153,80	153,80			No figura en el Catastro
3	"		Pedro Muñoz Gucción	C. Largo "	33638	33638	33638	8'00	5'00	1.082,80	1.082,80			
4	"		Santiago Gucción Gimeno	Lanall. Valencia	39644	39644	39644	4'22	5'00	1.982,20	1.982,20			
5	Largo		Roque Esteban Muñoz	Plaza-Conceud	2950	2950	2950	2'20	5'00	142,50	142,50			

1944
 El Arquitecto Dife,
 Conceud, Marzo 1944
 El Arquitecto,
 José María Salas

Modificaciones: _____
 Director: _____

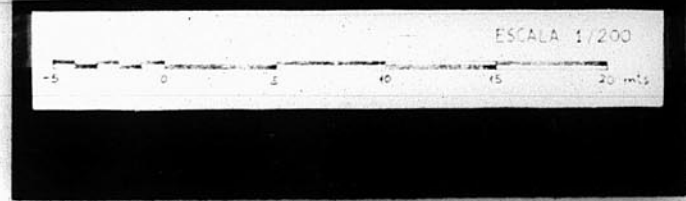

5625