

Copia de *Manifiesto*

Provincia de Zaragoza
Partido judicial de Pina



INSTITUTO GEOGRÁFICO Y CATASTRAL

Trabajos topográficos del Catastro parcelario.

Término municipal de Alborge
Polígono núm. 5 - hoja 1ª

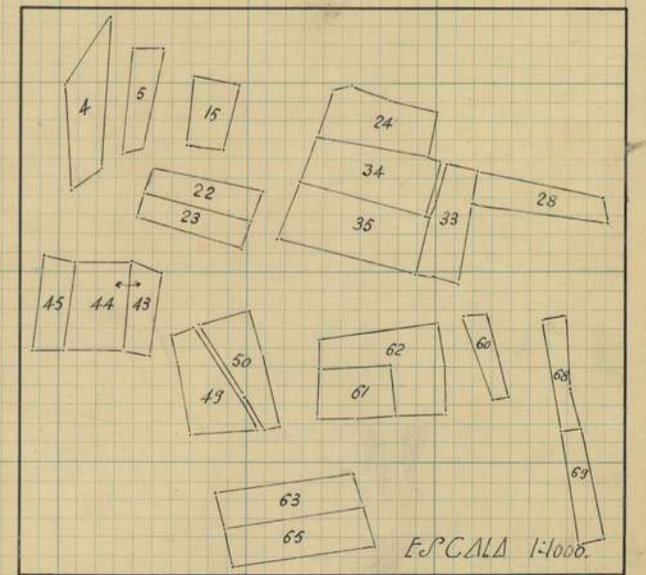
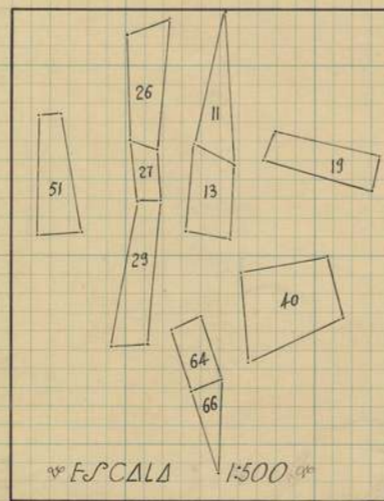
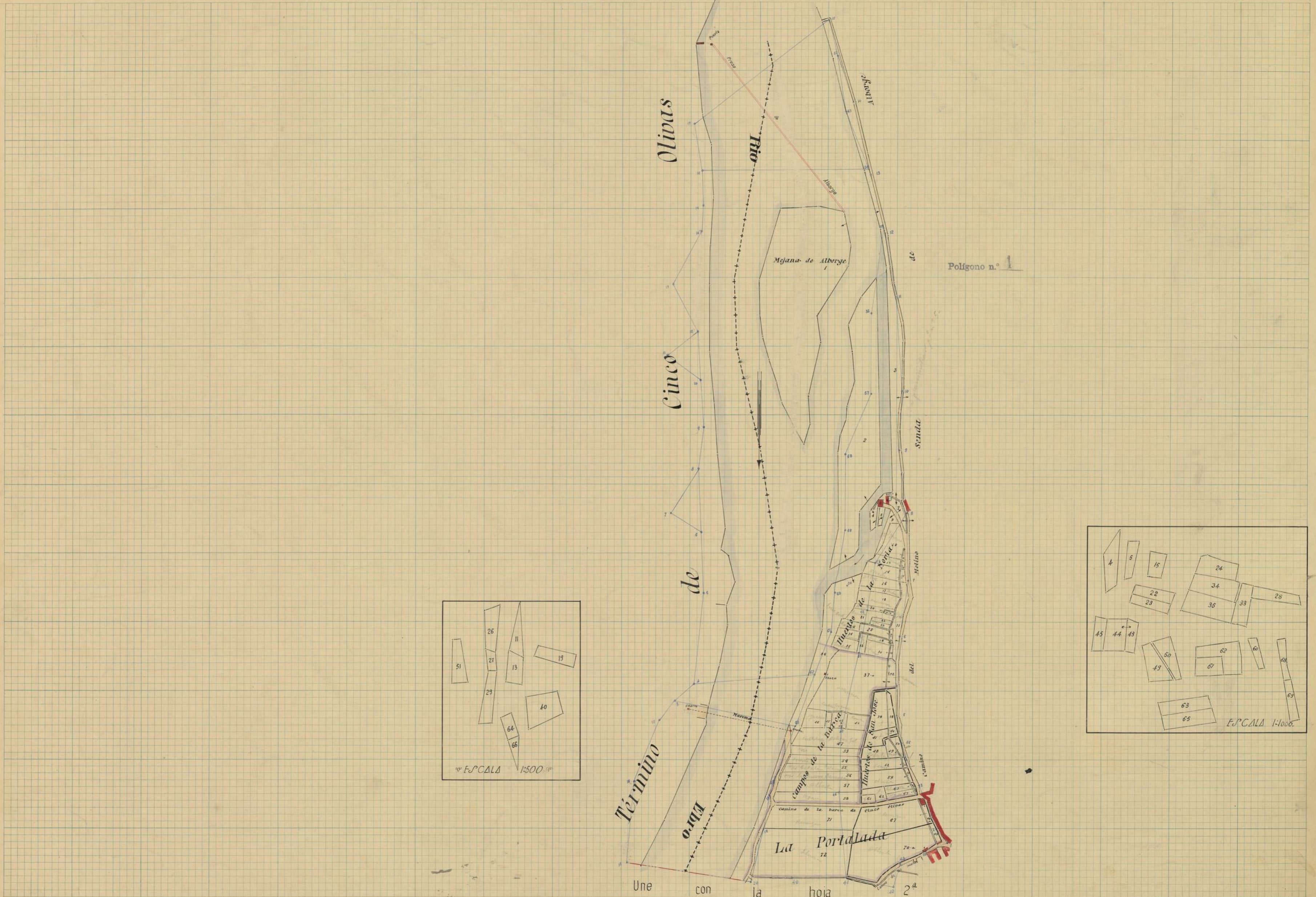

Concedida el 11 de Marzo de 1922
EL GEÓMETRA AJUDAR ... DE INGENIERO GEÓGRAFO,

Conforme:
EL INGENIERO JEFE DE LA BRIGADA,

Aprobado:
EL DIRECTOR GENERAL,

Escala 1: 3 000

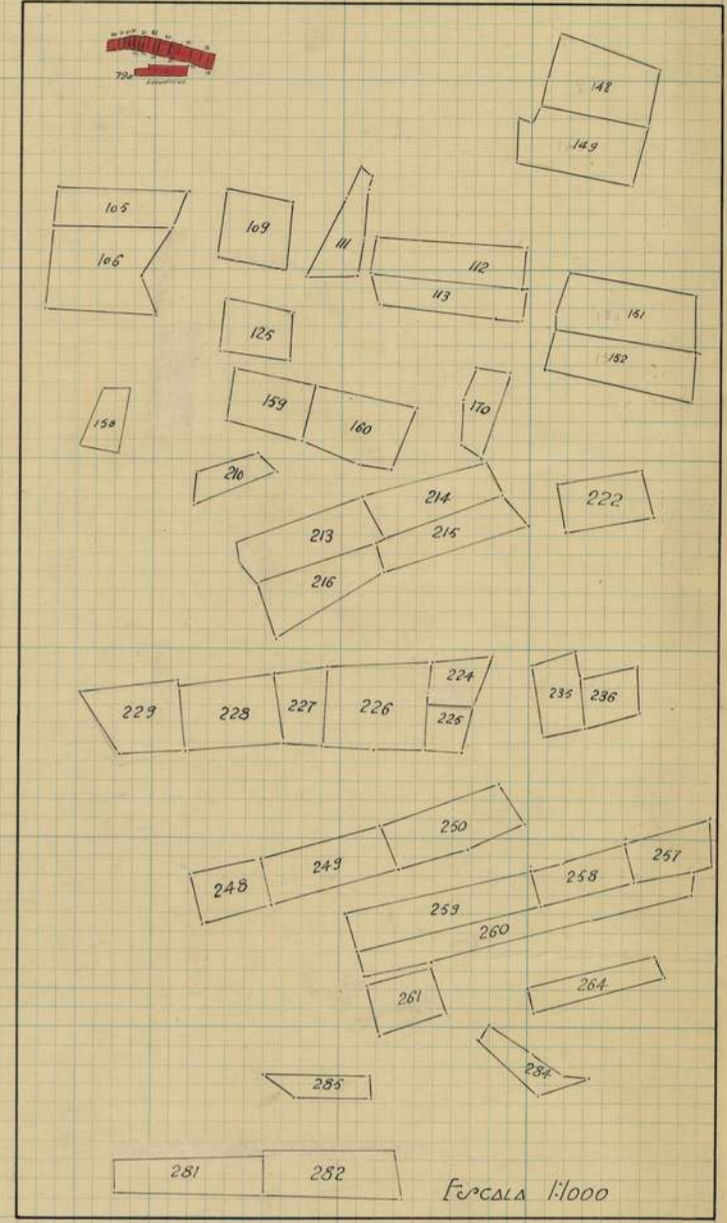
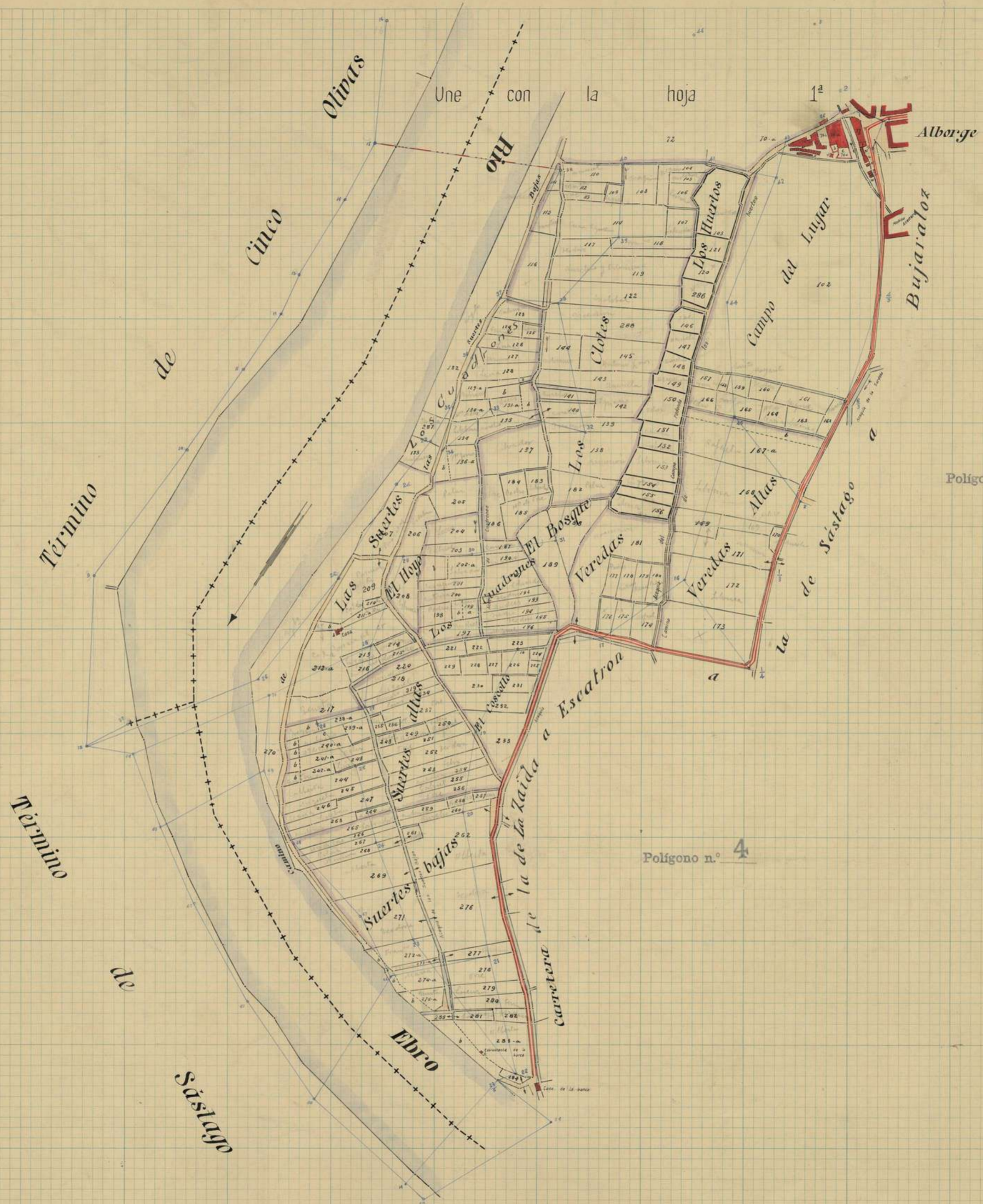

Polígono n.º 3

Polígono n.º 4



6
Lanzada de Alborge de 1922
El Geómetra ALFARAZ, S. de Ingeniero Geógrafo,
Claudio Masó

Conforme:
El Ingeniero JEFE DE LA BRIGADA,
Aprobado:
El Director GENERAL.

7
Escala 1: 2000

Copiar a Ramonichart



INSTITUTO GEOGRÁFICO Y CATASTRAL

Provincia de Zaragoza
Partido judicial de Pina

Trabajos topográficos del Catastro parcelario.

Término municipal de Alborge
Polígono núm. 2

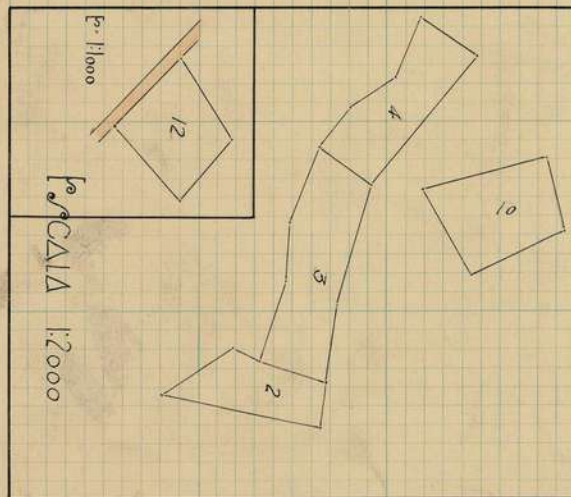
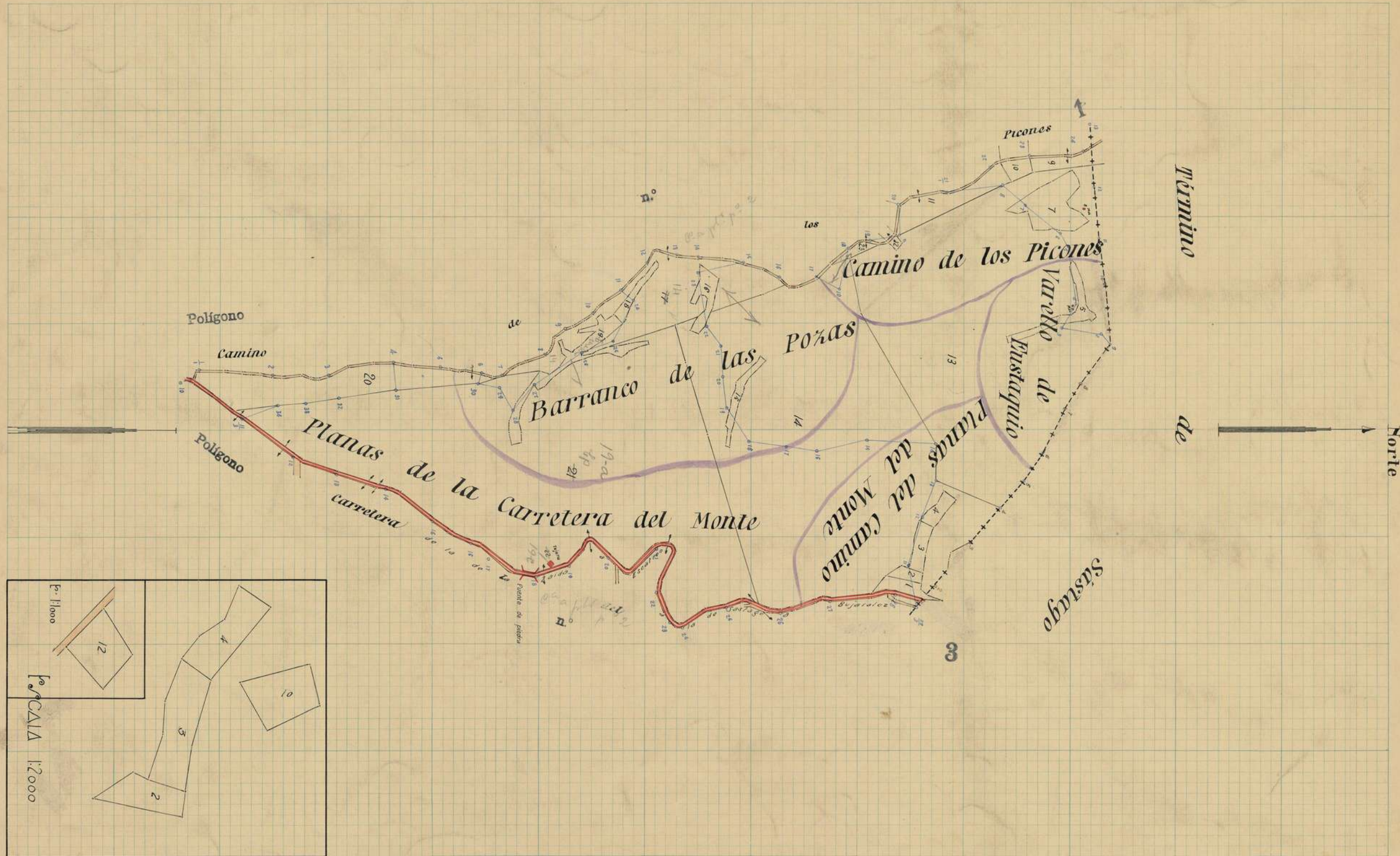

El Geómetra Auxiliar de *[Signature]* de *[Signature]* de 1928
 EL INGENIERO AUXILIAR DE INGENIERO GEOGRÁFO,
[Signature]

Conforme:
 EL INGENIERO JEFE DE LA BRIGADA,

Aprobado:
 EL DIRECTOR GENERAL,

Escala 1: 5000



INSTITUTO GEOGRÁFICO Y CATASTRAL

Provincia de Zaragoza
Partido judicial de Caspe

Trabajos topográficos del Catastro parcelario.

Término municipal de *Alborge*
Polígono núm. *3 - Hoja 1^a*

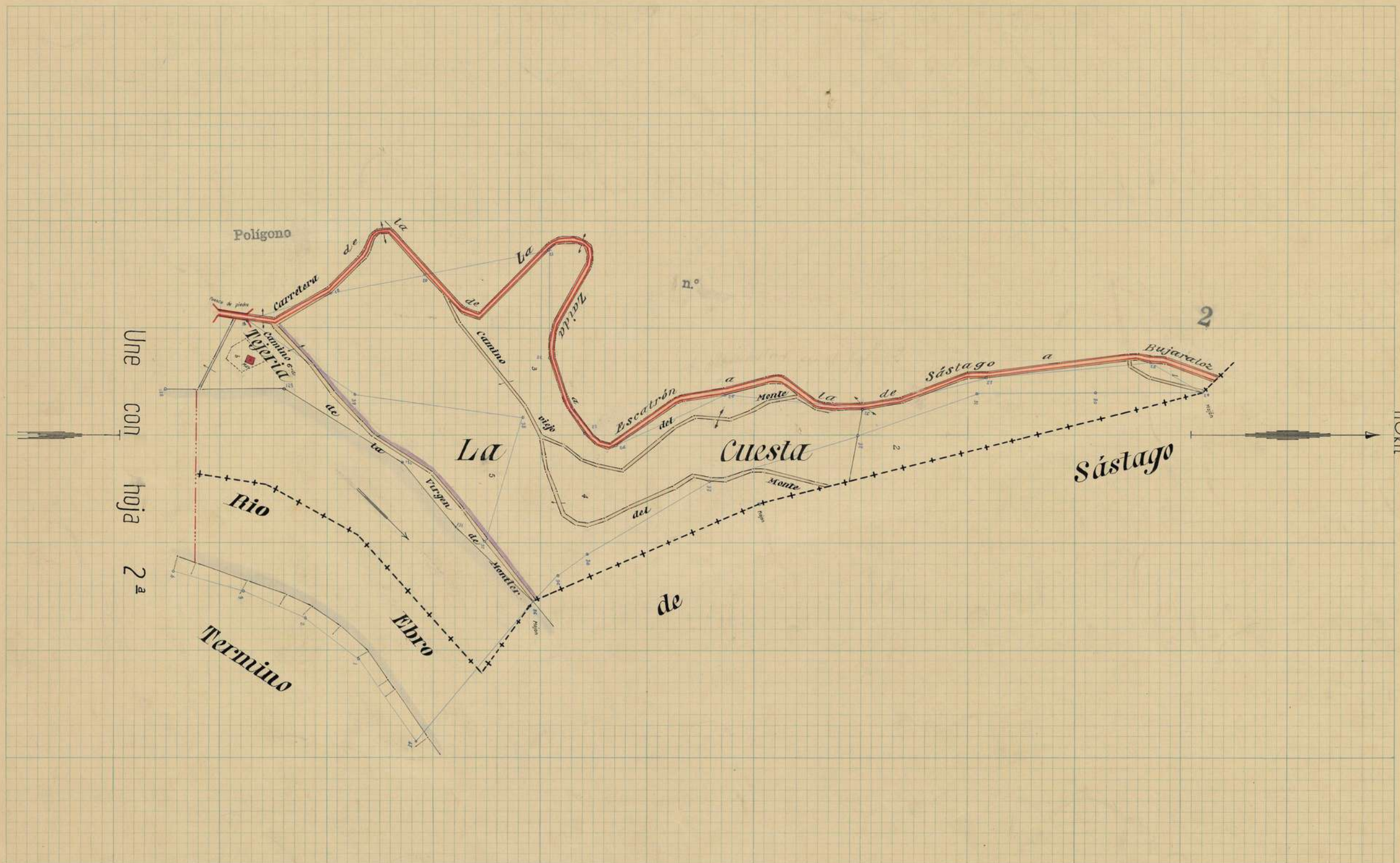

Elaborada por el Sr. *Salgado* de *Barcelona* de 1928
EL GEÓMETRA AUXILIAR 2^o DE INGENIERO GEÓGRAFO,
Salgado

Conforme:
EL INGENIERO JEFE DE LA BRIGADA,

Aprobado:
EL DIRECTOR GENERAL,

Escala 1: 2000

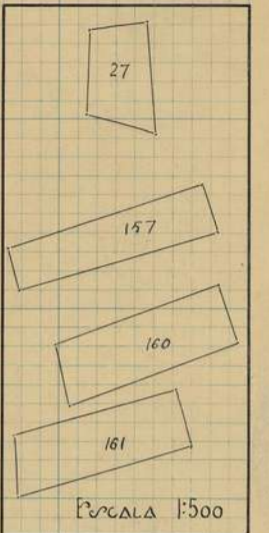
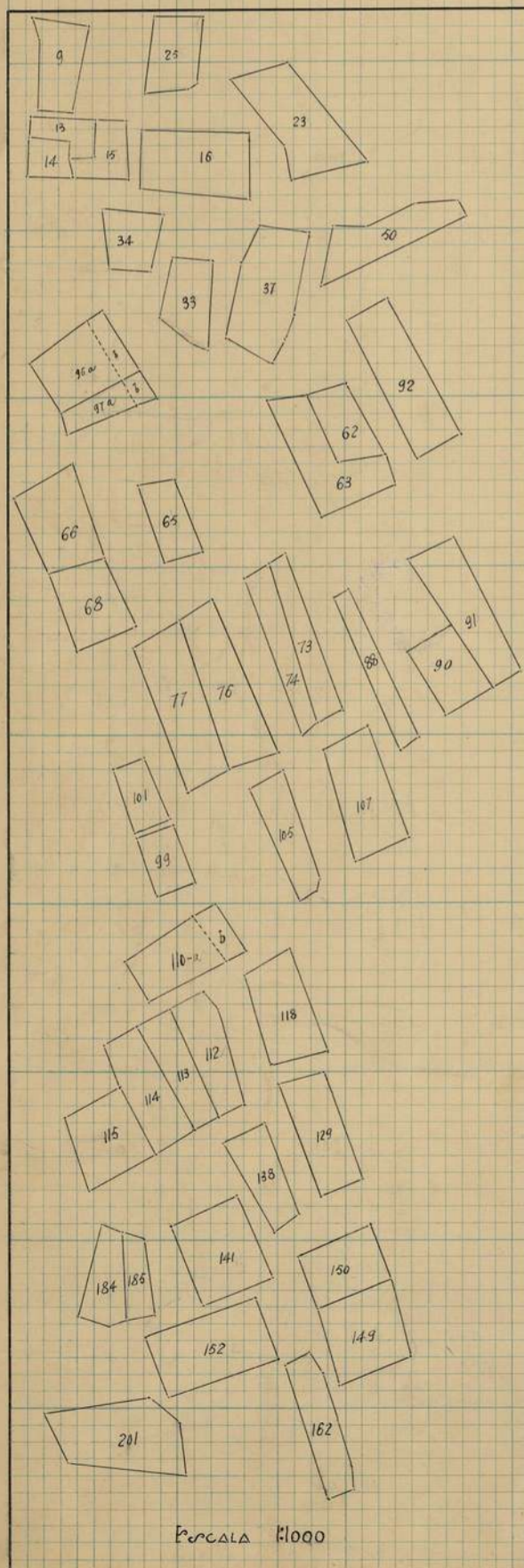

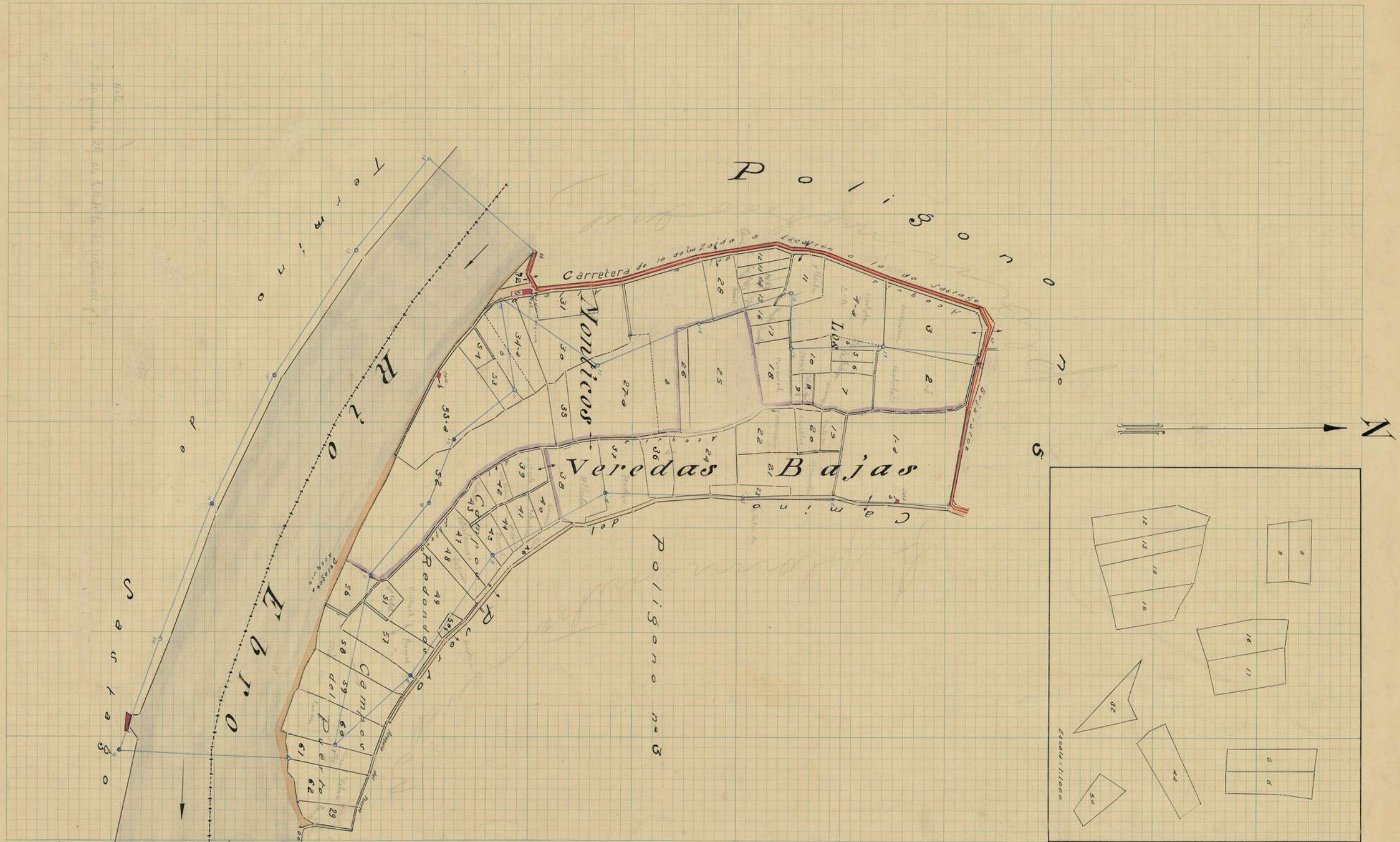

Zaragoza 30 de *Julio* de 1921
El GEÓMETRA AUXILIAR 1.º DE INGENIERO GEOGRÁFO,
José Sáenz

Conforme:
El INGENIERO JEFE DE LA BRIGADA,

Aprobado:
El DIRECTOR GENERAL,

Escala 1: 2000