

RUEDA DE JALON

LISTA de los electores de este Municipio, que se publica é los efectos del párrafo 3.º del artículo 16 de la Ley de 26 de Junio de 1897

RECTIFICACION DE 1906

Número de orden	Edad.....	APELLIDOS Y NOMBRES	DOMICILIO	PROFESIÓN	SABE		
					Laer.....	Escritur.....	
De la Inscrip- ción general	En la Sección				Si es o no elegible por los cargos concejales	Si No	Si No
1	57	Adiego Bravo Gregorio	Cuevas, 20	Pastor	Si	No	No
2	30	Almenara Arcega Isidoro	Mayor, 26	Labrador	Si	Si	Si
3	27	Almenara Arcega Pedro	Id.	Id.	Si	Si	Si
4	69	Almenara Ferrando Segundo	Cuevas, 59	Jornalero	Si	No	No
5	37	Almenara Gracia Cándido	Camino Epila, 7	Id.	Si	No	No
6	33	Almenara Gracia Patricio	Id. 19	Propietario	Si	Si	Si
7	29	Almenara Gracia José	Id. 50	Labrador	Si	No	No
8	44	Almenara Gimeno Evaristo	Pontarrón	Jornalero	Si	No	No
9	39	Almenara Gimeno José	Fosal, 3	Albañil	Si	Si	Si
10	25	Almenara Gimeno Bartolomé	Cuevas, 88	Jornalero	Si	Si	Si
11	25	Almenara González Segundo	Id. 30	Id.	Si	No	No
12	47	Almenara Martínez Leonardo	Id. 59	Cartero	Si	Si	Si
13	40	Almenara Martínez Pablo	Id. 10	Jornalero	Si	No	No
14	36	Almenara Montón Francisco	Id. 12	Id.	Si	Si	Si
15	55	Almenara Montón Pedro	Mayor, 26	Labrador	Si	Si	Si
16	35	Almenara Navarro Pablo	Cuevas, 76	Sacristán	Si	Si	Si
17	44	Almenara Perulán José	Plaza, 6	Labrador	Si	Si	Si
18	80	Almenara Roy José	Barranco, 70	Jornalero	Si	No	No
19	79	Ara Blánquez Mariano	Id. 82	Labrador	Si	Si	Si
20	29	Ara Sauchó José	Id.	Médico	Si	Si	Si
21	31	Augulo Gimeno Nicasio	Campo Royo	Pastor	Si	No	No
22	31	Andrés Asensio Nicanor	Mayor, 3	Maestro	Si	Si	Si
23	57	Arcega García Mariano	Fosal, 9	Labrador	Si	Si	Si
24	27	Arcega Zabal Mariano	Id.	Id.	Si	Si	Si
25	26	Arcega Zabal Daniel	Id.	Id.	Si	Si	Si
26	32	Auda'uz Miguel	Hoya Redonda	Caminero	Si	No	No
27	40	Ballarín Cabezas Antonio	Cuevas, 60	Pastor	Si	No	No
28	28	Ballarín Martínez Antonio	Barranco, 55	Jornalero	Si	No	No
29	42	Barbod Gracia Luciano	Herrería, 1	Labrador	Si	No	No
30	34	Barbod Remiro Teodoro	Mayor, 12	Id.	Si	No	No
31	26	Barbod Montón Luciano	Herrería, 1	Id.	Si	No	No
32	25	Barbod Remiro Bernardino	Mayor, 8	Id.	Si	No	No
33	43	Barrios Jarabo Manuel	Cuevas, 34	Jornalero	Si	Si	Si
34	41	Barranco Sola Pedro	Molino, 1	Molinero	Si	No	No
35	38	Bazán Torrijos Domingo	Cuevas, 107	Jornalero	Si	Si	Si
36	67	Berges García Agustín	Barranco, 58	Labrador	Si	No	No
37	60	Berges García Joaquín	Camino Epila, 15	Id.	Si	No	No
38	27	Berges González Nicolás	Barranco, 58	Jornalero	Si	No	No
39	29	Berges González Toribio	Id.	Id.	Si	No	No
40	30	Berges Montón Joaquín	Id. 4	Labrador	Si	No	No
41	51	Beltrán Casas Antonio	Cuevas, 110	Albañil	Si	Si	Si
42	47	Berenguer Verdú Antonio	Vía férrea	Jefe	Si	Si	Si
43	74	Bielsa Caudepón Juan	Mayor, 39	Labrador	Si	No	No
44	59	Bielsa Fustían Evaristo	Barranco, 100	Jornalero	Si	No	No
45	57	Bielsa Fustían José	Camino Epila, 33	Id.	Si	No	No
46	26	Bielsa Gracia Evaristo	Barranco, 100	Id.	Si	No	No
47	27	Bielsa Mareca Modesto	Camino Epila, 33	Id.	Si	No	No
48	30	Bielsa Gracia Nicolás	Barranco, 10	Id.	Si	No	No
49	43	Bielsa Sola Jacinto	Id. 34	Labrador	Si	Si	Si
50	45	Bielsa Sola Manuel	Cuevas, 95	Jornalero	Si	No	No
51	27	Bielsa Tena Antonio	Camino Epila, 10	Labrador	Si	Si	Si
52	41	Bielsa Tena Manuel	Barranco, 60	Id.	Si	No	No
53	34	Bielsa Tena Vicente	Mayor, 14	Id.	Si	Si	Si
54	47	Bielsa Zabal Antonio	Barranco, 17	Jornalero	Si	No	No
55	45	Bielsa Zabal Manuel	Pontarrón, 3	Id.	Si	No	No
56	29	Boc Gómez Felipe	Sotillo	Id.	Si	No	No
57	32	Bonzas Estu'iz Tomás	Camino Epila, 13	Guardaaguas	Si	Si	Si
58	29	Cajo Romeo José	Cuevas, 102	Jornalero	Si	No	No
59	36	Camerano Montón Braulio	Mayor, 56	Id.	Si	Si	Si
60	37	Carqué Andrés Faustino	Id. 15	Militar	Si	Si	Si

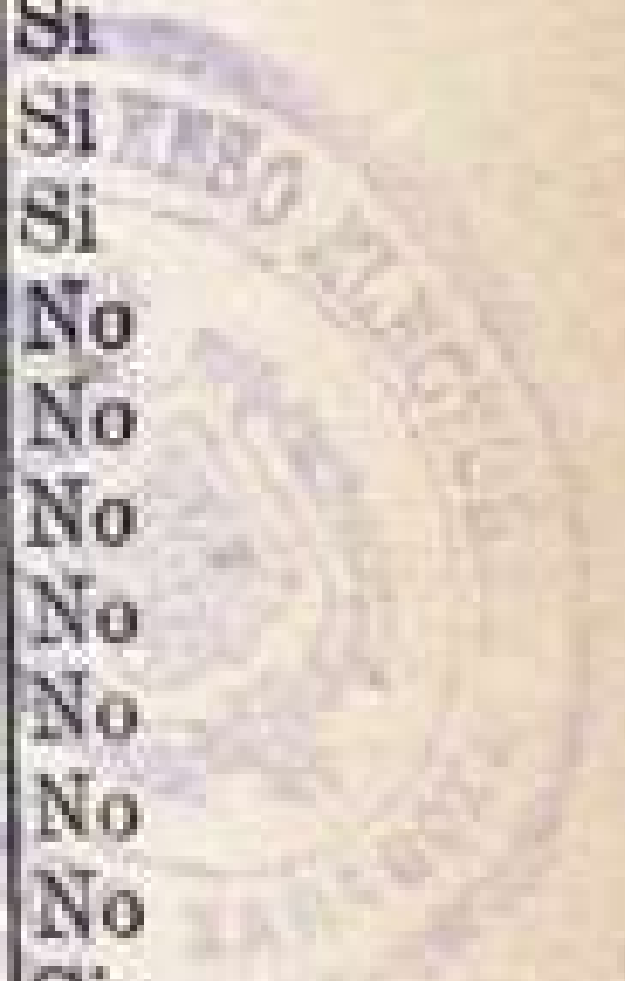

Número de orden		APELLIDOS Y NOMBRES	Edad.....	DOMICILIO	PROFESIÓN	Si es o no elegible para cargos concejales	SABE		Número de orden	
De la Inscripción General	En la Sección						Leer.....	Escribir.....	De la Inscripción General	En la Sección
72	61	Casanova Mareca Sebastián	48	Iglesia, 1	Labrador	Si	Si	Si	157	121
73	62	Casanova Mareca Segundo	41	Plaza, 2	Id.	Si	Si	Si	"	122
"	63	Casanova Almenara Emeterio	25	Id.	Id.	Si	No	No	159	123
"	64	Casanova Almenara Felipe	25	Id. 3	Id.	Si	Si	Si	"	124
74	65	Casimiro González Joaquín	63	Cuevas, 90	Id.	Si	No	No	"	125
75	66	Caudepón González Serapio	59	Barranco, 94	Id.	Si	No	No	160	126
77	67	Caudepón González Tomás	74	Camino Epila, 11	Id.	Si	No	No	"	127
78	68	Caudepón Lázaro Dámaso	40	Id. 17	Id.	Si	No	No	161	128
79	69	Caudepón Lázaro Felipe	49	Herrería, 8	Id.	Si	Si	Si	"	129
80	70	Caudepón Lázaro Juan	43	Mayor, 24	Id.	Si	Si	Si	"	130
82	71	Caudepón Lázaro Manuel	48	Plaza, 3	Herrero	Si	Si	Si	162	131
85	72	Caudepón Lázaro Santiago	58	Barranco, 86	Labrador	Si	Si	Si	"	132
87	73	Caudepón Martín Daniel	40	Mayor, 20	Id.	Si	Si	Si	"	133
89	74	Caudepón Tena Alejandro	44	Plaza, 4	Id.	Si	Si	Si	164	134
91	75	Celaya Rivera Toribio	29	Camino Epila, 10	Jornalero	Si	No	No	166	135
92	76	Centol de la Parra Juan	40	Molino, 1	Molinero	Si	Si	Si	168	136
94	77	Centol de la Parra Pedro	38	Id.	Id.	Si	Si	Si	170	137
96	78	Cepero Morales Daniel	27	Camino Epila, 27	Carretero	Si	Si	Si	173	138
99	79	Cepero Soriano Angel	56	Id.	Id.	Si	Si	Si	174	139
100	80	Del Valle Fernández Leocadio	34	Vía férrea	Factor	Si	Si	Si	175	140
102	81	Egea Bazán Anselmo	61	Barranco, 84	Ganadero	Si	No	Nc	176	141
104	82	Egea Pérez Segundo	30	Id.	Pastor	Si	No	No	178	142
"	83	Egea Pérez Leoncio	30	Id.	Id.	Si	No	No	180	143
"	84	Egea Pérez Luis	25	Id.	Id.	Si	No	No	183	144
105	85	Egea Valero Benito	37	Camino Epila, 13	Id.	Si	No	No	185	145
106	86	Embi Gregorio Francisco	29	Id. 11	Id.	Si	Nc	No	187	146
"	87	Encinas Beato Natalio	52	Vía férrea	Guardaagujas	Si	Si	Si	188	147
108	88	Enseñat Medrano Antonio	27	Camino Epila, 9	Factor	Si	Si	Si	190	148
110	89	Forcén Sesé Mariano	37	Barranco, 52	Labrador	Si	No	No	191	149
111	90	Fuentes Alcay Eufasio	43	Iglesia, 7	Jornalero	Si	Si	Si	192	150
112	91	Fuentes Alcay José	48	Camino Epila, 39	Labrador	Si	Si	Si	194	151
114	92	Fuentes Alcay Juan	44	Barranco, 17	Panadero	Si	Si	Si	"	152
117	93	Fustián Almenara Faustino	28	Cuevas, 38	Id.	Si	Si	Si	"	153
119	94	Fustián Almenara Raimundo	27	Id. 70	Jornalero	Si	Si	Si	196	154
121	95	Fustián Montón Francisco	50	Id. 42	Id.	Si	No	No	198	155
"	96	Fustián Montón Angurio	25	Id. 50	Id.	Si	Si	Si	"	156
122	97	García García Gregorio	51	Id. 2	Id.	Si	Si	Si	199	157
123	98	García Cartagena Jacinto	30	Barranco, 19	Guardaagujas	Si	Si	Si	200	158
125	99	García Martínez Juan	48	Serreta	Practicante	Si	Si	Si	"	159
126	100	García Muñoz Aniceto	59	Mayor, 5	Guarda particular	Si	No	No	202	160
128	101	García Núñez Jerónimo	61	Camino Epila, 10	Maestro	Si	Si	Si	"	161
129	102	Gasull Pallá Antonio	42	Mayor, 27	Caminero	Si	No	No	204	162
131	103	Gil Carranza Antonio	29	Barranco, 90	Empleado	Si	Si	Si	205	163
133	104	Giménez Huerta Vicente	42	Id. 92	Id.	Si	Si	Si	207	164
134	105	Giménez Ruiz Alfonso	41	Mayor, 41	Comisionista	Si	Si	Si	211	165
136	106	Gimeno Rivas Manuel	39	Id. 49	Militar	Si	Si	Si	"	166
137	107	González Alda Pedro	43	Cuevas, 19	Secretario	Si	Si	Si	213	167
139	108	González Campos Constancio	59	Id. 146	Jornalero	Si	No	No	215	168
140	109	González Campos Juan	49	Barranco, 10	Id.	Si	No	No	219	169
141	110	González Campos Pedro	46	Cuevas, 11	Id.	Si	No	No	222	170
142	111	González Fustián José	27	Barranco, 5	Id.	Si	No	No	223	171
"	112	González Fustián Segundo	25	Id.	Id.	Si	No	No	224	172
144	113	González González Modesto	41	Cuevas, 95	Id.	Si	No	No	226	173
146	114	González Gutiérrez Félix	27	Id. 32	Id.	Si	No	No	228	174
"	115	González Gutiérrez Mariano	25	Id.	Id.	Si	Si	Si	"	175
147	116	González Lázaro Jorge	28	Barranco, 21	Id.	Si	Si	Si	"	176
149	117	González Mareca Esteban	53	Cuevas, 45	Id.	Si	No	No	230	177
150	118	González Perulán Bonifacio	41	Barranco, 70	Id.	Si	No	No	232	178
152	119	González Perulán Joaquín	49	Id. 19	Id.	Si	Si	Si	"	179
155	120	González Perulán Pascasio	54	Pontarrón, 2	Id.	Si	No	No	"	180

SABE			Número de orden	Edad	APELLIDOS Y NOMBRES	DOMICILIO	PROFESIÓN	SABE		
Si es ó no elegible para cargos concejales	Laer.	Rescribte.						Si es ó no elegible para cargos concejales	Laer.	Rescribte.
Si	Si	Si	157	121	González Perulán Salvador	45 Camino Epila, 45	Jornalero	Si	Si	Si
Si	Si	Si		122	González Trebol Fidel	25 Barranco, 70	Id.	Si	No	No
Si	No	No	159	123	González Tremín Blas	39 Cuevas, 118	Id.	Si	Si	Si
Si	Si	Si		124	González Valero Manuel	25 Id. 90	Id.	Si	Si	Si
Si	No	No		125	González Valero Modesto	25 Id. 106	Id.	Si	No	No
Si	No	No	160	126	González Valero Vicente	71 Id. 37	Id.	Si	No	No
Si	No	No		127	Gómez Chueca Pedro	35 Carretera	Caminero	Si	No	No
Si	No	No	161	128	Gutiérrez Casanova Bernabé	45 Cuevas, 49	Jornalero	Si	Si	Si
Si	Si	Si		129	Gutiérrez Martínez Antonio	25 Id. 31	Id.	Si	No	No
Si	Si	Si		130	Gutiérrez Martínez Pablo	25 Id. 60	Id.	Si	No	No
Si	Si	Si	162	131	Gracia Forcén Pedro	62 Id. 92	Id.	Si	No	No
Si	Si	Si		132	Gracia Giménez Pedro	26 Barranco, 98	Id.	Si	Si	Si
Si	Si	Si		133	Gracia Orga Simón	27 Id. 100	Id.	Si	No	No
Si	Si	Si	164	134	Gracia González José	40 Camino Epila, 4	Id.	Si	No	No
Si	No	No	166	135	Gracia González Juan	28 Mayor, 14	Id.	Si	No	No
Si	Si	Si	168	136	Gracia González Narciso	27 Cuevas, 10	Id.	Si	No	No
Si	Si	Si	170	137	Gracia González Pelegrín	43 Id. 69	Id.	Si	No	No
Si	Si	Si	173	138	Gracia Navarro Pedro	48 Barranco, 14	Id.	Si	No	No
Si	Si	Si	174	139	Gracia Navarro Simón	50 Id. 64	Labrador	Si	No	No
Si	Si	Si	175	140	Gracia Navarro Vicente	54 Id. 6	Id.	Si	No	No
Si	No	No	176	141	Gracia Ruberte Félix	43 Id. 80	Jornalero	Si	No	No
Si	No	No	178	142	Gracia Ruberte Joaquín	37 Mayor, 39	Alguacil	Si	Si	Si
Si	No	No	180	143	Gracia Ruberte Pedro	34 Barranco, 88	Jornalero	Si	Si	Si
Si	No	No	183	144	Gracia Simón de	83 Cuevas, 63	Id.	Si	No	No
Si	No	No	185	145	Hernández Forcén Benito	56 Barranco, 30	Id.	Si	Si	Si
Si	Si	Si	187	146	Hernández Forcén Francisco	49 Iglesia, 9	Labrador	Si	Si	Si
Si	Si	Si	188	147	Hernández Forcén Tomás	57 Barranco, 44	Jornalero	Si	No	No
Si	No	No	190	148	Hernández González Joaquín	47 Mayor, 38	Labrador	Si	No	No
Si	Si	Si	191	149	Hernández González Manuel	63 Cuevas, 67	Jornalero	Si	No	No
Si	Si	Si	192	150	Hernández González Vicente	58 Barranco, 52	Id.	Si	No	No
Si	Si	Si	194	151	Hernández Lorente Gorgonio	27 Id. 84	Id.	Si	No	No
Si	Si	Si		152	Hernández Lorente Marcelino	26 Iglesia, 5	Labrador	Si	No	No
Si	Si	Si		153	Hernández Navarro Idefonso	26 Cuevas, 10	Jornalero	Si	No	No
Si	No	No	196	154	Hernández Navarro Manuel	28 Id. 67	Id.	Si	No	No
Si	Si	Si	198	155	Iraola Larrinaga León	42 Barranco, 17	Cantero	Si	Si	Si
Si	Si	Si		156	Izaguerra Almenara Mariano	30 Mayor, 38	Jornalero	Si	No	No
Si	Si	Si	199	157	Jaime Latorre Sebastián	58 Cuevas, 78	Id.	Si	No	No
Si	Si	Si	200	158	Laborda Almenara Gregorio	43 Barranco, 8	Id.	Si	No	No
Si	No	No		159	Laborda Maella Francisco	28 Cuevas, 108	Id.	Si	No	No
Si	Si	Si	202	160	Laborda Montón Luis	48 Mayor, 50	Tratante	Si	No	No
Si	No	No		161	Laborda Montón Felipe	27 Id.	Pastor	Si	No	No
Si	Si	Si	204	162	Laborda Montón Pascual	27 Id.	Tablajero	Si	Si	Si
Si	Si	Si	205	163	Lázaro Matión Pedro José	78 Camino Epila, 18	Labrador	Si	No	No
Si	Si	Si	207	164	Lázaro Tremín Joaquín	43 Plaza, 7	Jornalero	Si	No	No
Si	Si	Si	211	165	Lázaro Tremín Juan	37 Camino Epila, 9	Id.	Si	No	No
Si	Si	Si		166	Lorente Valero Tomás	41 Sotillo	Guarda particular	Si	Si	Si
Si	Si	Si	213	167	Maella Valero Justo	38 Camino Epila, 12	Pastor	Si	No	No
Si	No	No	215	168	Marqueta Marca Leoncio	30 Iglesia, 7	Cura	Si	Si	Si
Si	No	No	219	169	Mareca Gutiérrez Gregorio	42 Cuevas, 128	Jornalero	Si	No	No
Si	No	No	222	170	Mareca Gutiérrez Vicente	38 Camino Epila, 17	Labrador	Si	Si	Si
Si	No	No	223	171	Martín Adiego José	54 Mayor, 10	Id.	Si	Si	Si
Si	No	No	224	172	Martín Adiego Mariano	50 Id. 13	Id.	Si	Si	Si
Si	No	No	226	173	Martín Adiego Pedro	42 Id. 8	Id.	Si	Si	Si
Si	No	No	228	174	Martín Caudepón Alfredo	27 Id. 10	Id.	Si	Si	Si
Si	Si	Si		175	Martín Caudepón Santiago	25 Id. 8	Id.	Si	No	No
Si	Si	Si		176	Martín Caudepón Justo	25 Id. 10	Id.	Si	No	No
Si	No	No	230	177	Martín González Manuel	61 Id. 4	Id.	Si	Si	Si
Si	No	No	232	178	Martín Morales Ignacio	42 Id. 9	Propietario	Si	Si	Si
Si	Si	Si		179	Martín Morales Jesús	39 Barranco, 15	Id.	Si	Si	Si
Si	No	No		180	Martín Perulán Joaquín	25 Mayor, 13	Labrador	Si	Si	Si

RUEDA DE JALÓN

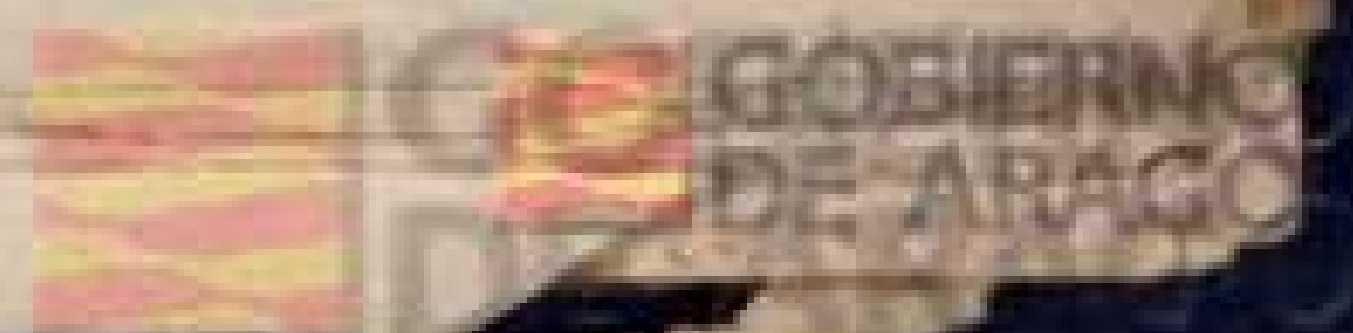

Número de orden		APELLIDOS Y NOMBRES	Edad	DOMICILIO	PROFESIÓN	Si no no elegible por causas conculcas	SABE	
En la inscripción de la inscripción	En la inscripción de la inscripción						Leer	Escritura
234	181	Martínez Celaya Agustín	39	Cuevas, 9	Jornalero	Si	N	No
237	182	Martínez Celaya Manuel	59	Camino Epila, 59	Id.	Si	No	No
239	183	Martínez Celaya Mariano	72	Barranco, 48	Tejedor	Si	Si	Si
242	184	Martínez González Luis	47	Id. 66	Jornalero	Si	No	No
243	185	Martínez González Manuel	49	Cuevas, 71	Id.	Si	No	No
245	186	Martínez Gracia Eufasio	44	Barranco, 68	Id.	Si	No	No
247	187	Martínez Gracia Pedro	40	Cuevas, 10	Id.	Si	Si	Si
249	188	Martínez Gracia Timoteo	37	Camino Epila, 67	Tejedor	Si	Si	Si
252	189	Martínez Laborda Jesús	27	Mayor, 44	Jornalero	Si	Si	Si
257	190	Martínez Laborda Juan	26	Id.	Id.	Si	Si	Si
258	191	Martínez Navarro Frontonio	32	Cuevas, 75	Id.	Si	No	No
	192	Martínez Navarro Mariano	25	Id. 80	Id.	Si	No	No
	193	Martínez Navarro Nazario	26	Barranco, 80	Id.	Si	No	No
	194	Martínez Laborda Miguel	29	Id.	Id.	Si	No	No
262	195	Martínez Rivasés Pedro	68	Mayor, 33	Id.	Si	No	No
264	196	Martínez Trebol José	47	Cuevas, 44	Id.	Si	Si	Si
267	197	Martínez Trebol Tomás	54	Id. 107	Id.	Si	Si	Si
268	198	Martínez Tremín Hilarión	38	Camino Epila, 49	Maestro	Si	Si	Si
270	199	Martínez Tremín Vicente	50	Mayor, 54	Jornalero	Si	Si	Si
272	200	Meca Martínez José	29	Id. 14	Id.	Si	No	No
	201	Miguel Lapuente Zacarías	35	Camino Epila, 72	Albañil	Si	Si	Si
	202	Miñana Vicente Benito	30	Cuevas, 90	Jornalero	Si	Si	Si
276	203	Mochales Gracia Acisclo	40	Id. 36	Id.	Si	No	No
277	204	Montón Almenara Faustino	58	Barranco, 15	Labrador	Si	No	No
278	205	Montón Almenara Joaquín	56	Cuevas, 2	Jornalero	Si	No	No
281	206	Montón Almenara Manuel	60	Barranco, 12	Id.	Si	No	No
283	207	Montón Barbod Angel	27	Mayor, 17	Id.	Si	Si	Si
	208	Montón Bielsa Florentín	25	Id. 13	Id.	Si	No	No
	209	Montón Barbod Leopoldo	25	Cuevas, 102	Id.	Si	Si	Si
286	210	Montón Caudepón Mariano	29	Barranco, 82	Labrador	Si	Si	Si
287	211	Montón Gil León	44	Cuevas, 56	Jornalero	Si	No	No
288	212	Montón Gómez Felipe	47	Mayor, 21	Id.	Si	No	No
289	213	Montón González Tomás	76	Barranco, 7	Id.	Si	No	No
	214	Montón Gracia Tranquilino	28	Id. 18	Labrador	Si	Si	Si
293	215	Montón Juste Domingo	33	Cuevas, 47	Jornalero	Si	Si	Si
295	216	Montón Juste Manuel	29	Barranco, 98	Id.	Si	Si	Si
296	217	Montón Juste Pascual	28	Id.	Id.	Si	Si	Si
298	218	Montón Maisanava Emilio	28	Id. 72	Id.	Si	Si	Si
	219	Montón Maisanava Cristóbal	25	Id.	Id.	Si	No	No
	220	Montón Maisanava Julián	25	Id.	Id.	Si	No	No
	221	Montón Maisanava Romualdo	27	Id.	Id.	Si	Si	Si
	222	Montón Martínez Andrés	25	Id. 102	Id.	Si	No	No
303	223	Montón Martínez Juan	27	Id. 30	Id.	Si	Si	Si
304	224	Montón Morales Sancho	59	Id. 4	Labrador	Si	Si	Si
306	225	Montón Navarro Joaquín	43	Cuevas, 75	Jornalero	Si	No	No
307	226	Montón Navarro Juan	45	Camino Epila, 5	Id.	Si	No	No
308	227	Montón Señor Manuel	31	Barranco, 12	Id.	Si	No	No
310	228	Morales Bielsa Manuel	34	Mayor, 36	Id.	Si	No	No
312	229	Morales Giménez Faustino	40	Plaza, 3	Comisionista	Si	Si	Si
315	230	Morales González Emeterio	61	Camino Epila, 21	Labrador	Si	Si	Si
317	231	Morales González Mariano	61	Mayor, 11	Id.	Si	Si	Si
318	232	Morales González Vicente	63	Id. 16	Id.	Si	Si	Si
	233	Morales Martín Juan	27	Id. 11	Id.	Si	No	No
322	234	Morales Piñol Bernardo	67	Plaza, 8	Id.	Si	No	No
323	235	Morenillas Fernández José	42	Vía Férrea	Comerciante	Si	No	No
	236	Morenillas Fernández Juan	25	Id.	Obrero	Si	Si	Si
	237	Muñoz Martínez Basilio	26	Campo Royo	Id.	Si	Si	Si
	238	Muñoz Martínez Valentín	25	Id.	Pastor	Si	No	No
327	239	Navarro Barbod Cipriano	27	Cuevas, 50	Id.	Si	No	No
329	240	Navarro Barbod José	31	Barranco, 50	Jornalero	Si	No	No
					Id.	Si	No	No

Número de orden	
En la inscripción de la inscripción	En la inscripción de la inscripción
330	241
332	242
333	243
335	244
336	245
337	246
339	247
340	248
343	249
346	250
347	251
349	252
351	253
352	254
	255
355	256
	257
	258
357	259
358	260
360	261
	262
	263
363	264
366	265
	266
	267
370	268
372	269
373	270
375	271
377	272
380	273
381	274
386	275
388	276
389	277
391	278
392	279
394	280
395	281
396	282
	283
398	284
399	285
401	286
403	287
404	288
406	289
409	290
410	291
	292
413	293
414	294
416	295
418	296
419	297
421	298
423	299
425	300

DE LA PROVINCIA DE ZARAGOZA

SABE			Número de orden	En la Sección	APELLIDOS Y NOMBRES	Edad	DOMICILIO	PROFESIÓN	SABE		
Si no es elegible para cargos consuejales	Si es elegible para cargos consuejales	Si no es elegible para cargos consuejales							Si es elegible para cargos consuejales	Si no es elegible para cargos consuejales	
No	No	No	330	241	Navarro Celaya Telésforo	56	Cuevas, 60	Jornalero	Si	No	No
No	No	No	332	242	Navarro González Florencio	42	Id. 18	Id.	Si	No	No
Si	Si	No	333	243	Navarro Muiñesa Pedro	75	Id. 39	Id.	Si	No	No
No	No	No	335	244	Palomera Gil Ramón	65	Id. 33	Id.	Si	No	No
No	No	No	336	245	Palomera Navarro Ramón	27	Id.	Id.	Si	No	No
Si	Si	No	337	246	Perulán Almenara Francisco	58	Barranco, 2	Id.	Si	No	No
Si	Si	No	339	247	Perulán Almenara Juan	67	Id. 36	Id.	Si	No	No
Si	Si	No	340	248	Perulán Almenara Segundo	62	Id. 76	Id.	Si	No	No
Si	Si	No	343	249	Perulán Fuentes Juan Antonio	44	Id. 74	Labrador	Si	Si	Si
No	No	No	346	250	Perulán Martínez José	29	Id. 36	Id.	Si	Si	Si
No	No	No	347	251	Perulán Murillo Félix	27	Id. 76	Jornalero	Si	Si	Si
No	No	No	349	252	Perulán Zabal Félix	30	Cuevas, 20	Id.	Si	Si	Si
No	No	No	351	253	Pimpinela Martínez Tiburcio	48	Barranco, 42	Id.	Si	No	No
No	No	No	352	254	Pinilla Blasco Silvestre	54	Mayor, 40	Id.	Si	No	No
Si	Si	No	*	255	Pinilla Ferrer Laureano	25	Barranco, 25	Comerciante	Si	No	No
Si	Si	No	355	256	Pinilla Ferrer Miguel	27	Id.	Labrador	Si	Si	Si
Si	Si	No	*	257	Polo Laborda Mariano	33	Carretera	Id.	Si	Si	Si
Si	Si	No	*	258	Puri Ruiz Mariano	29	Iglesia, 3	Caminero	Si	Si	Si
No	No	No	357	259	Retuerta Enebra José	65	Barranco, 3	Cura	Si	Si	Si
Si	Si	No	358	260	Retuerta Toledano Benjamín	28	Id.	Sastre	Si	Si	Si
Si	Si	No	360	261	Remiro Ondiviela Frontonio	55	Cuevas, 81	Médico	Si	Si	Si
No	No	No	*	262	Rodríguez Laguna Juan	25	Campo Royo	Jornalero	Si	No	No
No	No	No	*	263	Rodríguez Laguna Vicente	50	Id.	Pastor	Si	No	No
No	No	No	363	264	Rodríguez Peña José	69	Cuevas, 115	Id.	Si	No	No
No	No	No	366	265	Román Espiago Joaquín	53	Fosal, 3	Jornalero	Si	No	No
Si	Si	No	*	266	Román Gutiérrez Ignacio	30	Id.	Id.	Si	No	No
No	No	No	*	267	Román Gutiérrez Luis	25	Id.	Id.	Si	Si	Si
Si	Si	No	370	268	Royo Barcelona Lorenzo	67	Mayor, 17	Id.	Si	Si	Si
Si	Si	No	372	269	Ruberte Andrés Martín	32	Fosal, 13	Empleado	Si	Si	Si
Si	Si	No	373	270	Sánchez Arcega Mariano	29	Camino Epila, 9	Jornalero	Si	Si	Si
No	No	No	375	271	Sánchez Arcega Nicolás	32	Iglesia, 5	Id.	Si	Si	Si
No	No	No	377	272	Sancho Urias Pedro	43	Vía férrea	Labrador	Si	Si	Si
No	No	No	380	273	Sobrecasas Sanz Justo	62	Serreta	Empleado	Si	Si	Si
Si	Si	No	381	274	Tena Caudepón Angel	34	Mayor, 42	Guarda particular	Si	No	No
Si	Si	No	386	275	Tena Caudepón Jacinto	29	Id.	Labrador	Si	Si	Si
Si	Si	No	388	276	Tena Caudepón José	40	Cuevas, 93	Id.	Si	No	No
No	No	No	389	277	Tena Caudepón Mariano	35	Barranco, 92	Jornalero	Si	No	No
No	No	No	391	278	Tena Caudepón Vicente	47	Mayor, 34	Id.	Si	Si	Si
Si	Si	No	392	279	Torrijos González Mariano	61	Barranco, 20	Id.	Si	Si	Si
No	No	No	394	280	Torrijos Zabal Félix	27	Id. 22	Id.	Si	Si	Si
Si	Si	No	395	281	Torrijos Zabal Pedro	29	Id.	Id.	Si	Si	Si
Si	Si	No	396	282	Torrijos Zabal Sebastián	28	Id.	Id.	Si	Si	Si
Si	Si	No	*	283	Torcal Pérez Justo	32	Carretera	Id.	Si	Si	Si
No	No	No	398	284	Turón Casasnovas Victoriano	29	Mayor, 1	Caminero	Si	Si	Si
No	No	No	399	285	Trebol Sariñena Vicente	88	Cuevas, 101	Veterinario	Si	Si	Si
No	No	No	401	286	Tremín Perulán José	44	Pontarrón, 4	Carretero	Si	No	No
Si	Si	No	403	287	Tremín Perulán Pablo	41	Sotillo	Id.	Si	No	No
Si	Si	No	404	288	Valero Almenara Marcelino	69	Barranco, 5	Id.	Si	Si	Si
Si	Si	No	406	289	Valero Martínez Antonio (1.º)	43	Cuevas, 44	Id.	Si	No	No
Si	Si	No	409	290	Valero Martínez Antonio (2.º)	26	Id. 3	Id.	Si	No	No
No	No	No	410	291	Valero Martínez Vicente	34	Barranco, 72	Id.	Si	No	No
No	No	No	*	292	Valero Martínez Mariano	25	Cuevas, 12	Guarda municipal	Si	Si	Si
No	No	No	413	293	Valero Murillo Augurio	31	Id. 110	Jornalero	Si	No	No
Si	Si	No	414	294	Valero Ruiz Nicolás	38	Id. 120	Caminero	Si	Si	Si
Si	Si	No	416	295	Valero Sánchez Timoteo	59	Id. 110	Jornalero	Si	No	No
Si	Si	No	418	296	Valero Tremín Dionisio	36	Mayor, 6	Id.	Si	No	No
No	No	No	419	297	Vicaria Lorente Antonio	52	Fosal, 5	Guarda particular	Si	Si	Si
No	No	No	421	298	Vicaria Ruberte Carmelo	27	Id.	Jornalero	Si	No	No
No	No	No	423	299	Zabal Forcén Vicente	79	Id. 9	Id.	Si	Si	Si
No	No	No	425	300	Zabal Gracia Joaquín	72	Id. 11	Labrador	Si	No	No



Número de orden		APELLIDOS Y NOMBRES	Edad.....	DOMICILIO	PROFESIÓN	SANG.		
De la Inscripción general	En la Sección					Si sea no aceptable por causas conexas	Leptotermia.....	Acrobatis.....
428	301	Zabal Gracia Juan	57	Cuevas, 101	Jornalero	Si	No	No
432	302	Zabal Morales Pedro	58	Mayor, 46	Labrador	Si	No	No
435	303	Zabal Perulán Francisco	45	Fosal, 11	Id.	Si	No	No
440	304	Zabal Ruberte Joaquín	27	Mayor, 46	Id.	Si	No	No

De la Inscripción general	En la Sección
2	1
3	2
4	3
5	4
6	5
7	6
8	7
9	8
10	9
11	10
12	11
13	12
14	13
15	14
16	15
17	16
18	17
19	18
20	19
21	20
22	21
23	22
24	23
25	24
26	25
27	26
28	27
29	28
30	29
31	30
32	31
33	32
34	33
35	34
36	35
37	36
38	37
39	38
40	39
41	40
42	41
43	42
44	43
45	44
46	45
47	46
48	47
49	48
50	49
51	50
52	51
53	52
54	53
55	54
56	55
57	56
58	57
59	58
60	59
61	60