

Dirección General del Instituto Geográfico y Estadístico

Rectificación del Censo electoral correspondiente al año 1915, ordenada por R. D. de 21 de febrero de 1910

Término municipal de **VILLADOZ**

Sección única.

Lista definitiva de los electores de dicha Sección, formada en virtud de lo que dispone el art. 9.º del citado R. D.

N.º de orden en la Sección	APELLIDOS Y NOMBRE DEL ELECTOR	EDAD (años cumplidos)	DOMICILIO CALLE (O PLAZA, ETC.) Y NÚMERO DE LA CASA	PROFESIÓN, OFICIO O OCUPACIÓN	¿Debe leer y escribir?
1	Abián Herrera Manuel	34	Iglesia, 17	Labrador	No
2	Abián Herrera Francisco	38	Alta, 4	Id.	No
3	Agustín Martín Santos	29		Jornalero	Si
4	Aladrén Sierra Manuel	71	Alta	Pastor	No
5	Alvarez Bernal Cipriano	55	Callizo, 11		Si
6	Anadón Vallejo Pedro	63	Plaza, 3	Jornalero	Si
7	Anadón Aguado Martín	63	Eras, 28	Alguacil	Si
8	Belver Ramos Agustín	46	Mayor, 17	Jornalero	Si
9	Blas Rufino	26	Eras	Practicante	No
10	Blas Julián	33	Acequia	Pastor	No
11	Blas Juan Francisco	31	Alta	Id.	No
12	Calvo Peribañez Eusebio	36	Arrabal, 13	Id.	Si
13	Carrascón Martín Valero	61	Acequia, 12	Labrador	No
14	Carrascón Julián Eusebio	75	Alta, 10	Id.	No
15	Carrascón Julián Feliciano	66	Id., 34	Id.	No
16	Carrascón Navarro Silverio	37	Id., 2	Jornalero	No
17	Carrascón Hernández Agustín	40	Arrabal, 7	Id.	No
18	Carrascón Navarro Domingo	29	Iglesia, 7	Id.	No
19	Carrascón Madrona Juan	26	Alta	Id.	No
20	Carrato Elias	34	Mayor, 9	Pastor	No
21	Cebollada Calvo Francisco	33	Callizo, 3	Jornalero	No
22	Cebollada Peinado Sebastián	74	Horno, 1	Labrador	Si
23	Cebollada Funes Liborio	43	Alta, 2	Id.	No
24	Cebollada Funes Esteban	40	Id., 5	Id.	No
25	Cebollada Cebollada Eusebio	58	Baja, 5	Id.	No
26	Cebollada Racho Joaquín	58	Iglesia, 4	Id.	Si
27	Cebollada Racho Patricio	53	Baja, 6	Jornalero	Si
28	Cebollada Hernández Florencio	29	Id., 5	Labrador	No
29	Cebollada Gaspar	34	Id., 4	Jornalero	No
30	Crespo Rubio Pablo	38	Callizo, 17	Pastor	Si
31	Cristóbal Cebollada José	58	Rincón, 2	Alpargatero	No
32	Cristóbal Langa Esteban	74	Alta, 70	Pastor	No
33	Charles Valero Julián	62	Eras, 17	Albañil	No
34	Dal Cristóbal Pedro	41	Acequia, 4	Jornalero	Si
35	Dal Peinado Miguel	36	Horno, 11	Id.	Si
36	De Gracia Anastasio	49	Alta, 40	Id.	No
37	De Latrinidad Feliciano	36	Id., 8	Id.	No
38	De Loshielos Hernando Valero	53	Eras, 23	Id.	No
39	Fontans Bruno	31	Langa, 4	Id.	Si
40	Franco Valero Manuel	32	Iglesia, 3	Id.	No
41	Franco Vicente Mariano	40	Alta, 18	Labrador	Si
42	Franco Franco Mariano	42	Id., 9	Albañil	No
43	Franco Gracia Pascual	51	Id., 14	Pastor	Si
44	Franco Gracia Vicente	41	Arrabal, 1	Sastro	Si
45	Franco Gil Felipe	70	Alta, 4	Jornalero	No
46	Franco Vicente Ignacio	27	Iglesia, 14	Labrador	Si
47	Funes Antón Antonio	42	Acequia, 14	Id.	Si
48	García Felipe Antonio	59	P. Mayor, 7	Jornalero	Si
49	García Marzo Faustino	58	Plaza, 16	Labrador	No
50	García Abián Francisco	62	Id., 10	Id.	No

BOLETIN OFICIAL EXTRAORDINARIO

N.º de orden en la lista	APELLIDOS Y NOMBRE DEL ELECTOR	E.D.A.N. (edad cumplida)	DOMICILIO CALLE (O PLAZA, ETC.) Y NÚMERO DE LA CASA	PROFESIÓN, OFICIO O OCUPACIÓN	¿Suba sus impuestos?
51	García García Pedro	33	Plaza, 10	Labrador	No
52	García Marzo Cirilo	68	Id, 5	Pastor	No
53	García Fontana Francisco	44	Baja, 17	Id	No
54	García García Inocencio	29	Id, 9	Jornalero	No
55	Gaudioso Guillén Calixto	34	P. Mayor, 4	Labrador	Si
56	Gaudioso Bellido Francisco	49	Plaza, 5	Id	Si
57	Gaudioso Guillén Lorenzo	30	Eras, 35	Id	Si
58	Gaudioso Bellido Guillermo	28		Id	Si
59	Gil Franco Miguel	40	Plaza, 11	Jornalero	No
60	Gimeno Royo Blas	85	Alta, 16	Labrador	Si
61	Gimeno Royo Gregorio	42	Iglesia, 19	Id	Si
62	Gimeno Royo Félix	38	Id, 19	Id	No
63	Gracia Lázaro Manuel	57	Eras, 15	Jornalero	No
64	Gracia Moya Manuel	31	Mayor, 8	Herrero	Si
65	Gracia Morata Pedro	38	Acequia, 27	Jornalero	Si
66	Guillén Marzo Martín	55	Plaza, 18	Labrador	Si
67	Gutiérrez Pellejero Mamés	58	Mayor, 16	Id	Si
68	Gutiérrez Bellido Mariano	30	Id, 14	Jornalero	No
69	Hernández García Paulino	60	Arrabal	Pastor	No
70	Hernández Peinado Joaquín	43	Estrecha, 7	Labrador	Si
71	Herrera Mainar Francisco	38	Alta, 1	Id	Si
72	Herrero Bellido Jacinto	38	Mayor, 1	Id	Si
73	Herrero Moya Angel	37	Acequia, 19	Jornalero	No
74	Izaguerrí Pío	29	Estrecha	Labrador	No
75	Juderías Miguel	56	Eras, 7	Jornalero	Si
76	Lacasa Cosaina Manuel	38	Mayor, 12	Id	Si
77	Lagunas Langa Cirilo	54	Alta, 38	Pastor	No
78	Lagunas Langa Casimiro	51	Id, 6	Id	No
79	Lagunas Valero Joaquín	28		Jornalero	No
80	Lancina Antonio	42	Acequia	Id	Si
81	Langa Zarazaga Manuel	35	Id, 8	Sirviente	No
82	Lapuente Charles Pablo	33	Baja, 3	Labrador	No
83	Lázaro Martínez Conrado	71	Callizo, 1	Id	No
84	Lázaro Peinado Melchor	41	Id, 1	Id	Si
85	Lázaro Peinado Cecilio	43	Horno, 7	Jornalero	Si
86	Lázaro Miguel	29	Mayor	Pastor	Si
87	López Martínez Constantino	33	Plaza, 7	Labrador	No
88	Madrona Crespo Tomás	68	Horno, 9	Jornalero	No
89	Marín Gracia Alejo	44	Rincón, 1	Carpintero	Si
90	Marín Tobajas Francisco	25		Jornalero	Si
91	Martín Funes Francisco	45	Langa, 1	Id	No
92	Martín Gómez Pedro	57	Estrecha, 3	Id	Si
93	Martín Funes Miguel	49	Id, 9	Id	Si
94	Martín Franco Telesforo	32	Baja, 16	Id	No
95	Martínez Sebastián Pedro José	74	Alta, 12	Labrador	Si
96	Montero Royo Francisco	37	Id, 12	Id	Si
97	Muñoz Minguillón Raimundo	42	Eras, 30	Pastor	Si
98	Navarro Ramos Jacinto	46	Despoblado, 45	Molinero	Si
99	Orós Vicente Luis	59	Arrabal, 5	Labrador	Si
100	Orós García Feliciano	29	Id, 6	Jornalero	No
101	Peinado Bellido Juan	41	Eras, 31	Labrador	Si
102	Peinado Gutiérrez Angel	44	Rincón, 1	Jornalero	Si
103	Peinado Arnal Victoriano	76	Eras, 7	Labrador	Si
104	Peinado Bellido Antonio	47	Mayor, 3	Id	Si
105	Peinado Franco Pedro	38	Id, 6	Pastor	No
106	Peinado Latorre Miguel	54	Id, 21	Jornalero	Si
107	Peinado Latorre Martín	47	Id, 14	Labrador	Si
108	Peinado Gracia Mariano	41	Callizo, 7	Jornalero	Si
109	Peinado Franco Martín	48	Horno, 5	Id	Si
110	Peinado Bellido Pedro	31	Mayor, 14	Labrador	Si

N.º de orden en la lista	APELLIDOS Y NOMBRE DEL ELECTOR
111	Pin...
112	Ran...
113	Ran...
114	Ran...
115	Roc...
116	Rub...
117	San...
118	Seb...
119	Seb...
120	Seb...
121	Seb...
122	Seb...
123	Seb...
124	Seb...
125	Seb...
126	Sol...
127	Sol...
128	Sol...
129	Sol...
130	Sol...
131	Tor...
132	Tor...
133	Tor...
134	Tr...
135	Va...
136	Va...
137	Va...
138	Va...
139	Va...

CERTIFICADO de estar conforme

[Handwritten signature]

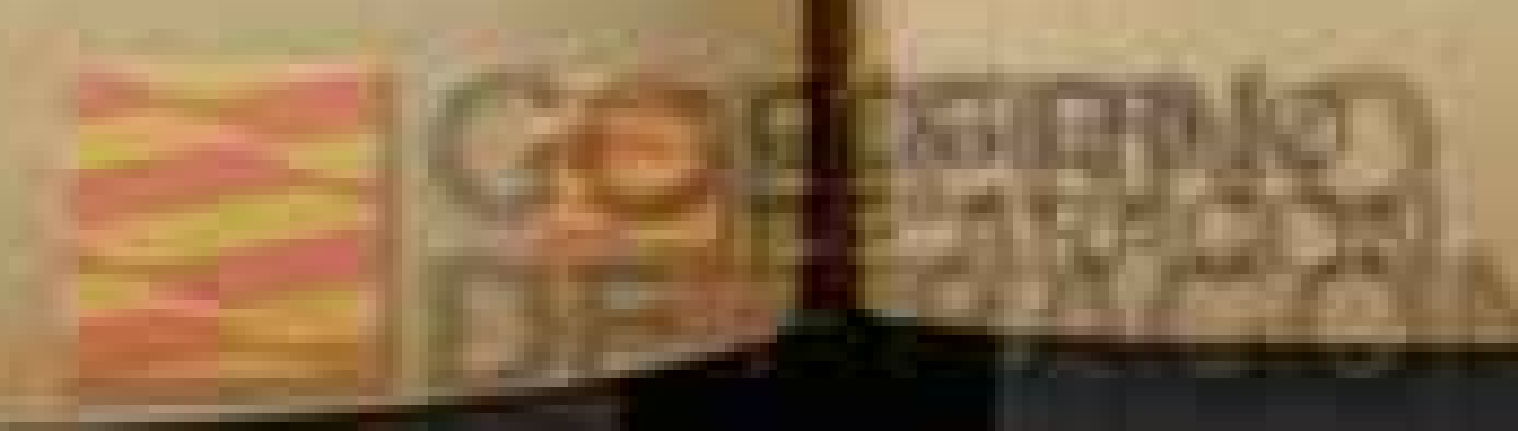

N.º de orden en la lista	APELLIDOS Y NOMBRE DEL ELECTOR	EDAD (años cumplidos)	DOMICILIO CALLE (Ó PLAZA, ETC.) Y NÚMERO DE LA CASA	PROFESIÓN, OFICIO Ó OCUPACIÓN	¿Es elector?
111	Pintiel Martín Narciso	36		Jornalero	No
112	Ramo Guillón Francisco	26	Baja, 5	Labrador	Si
113	Ramo Tello José	70	Alta, 3	Id.	No
114	Ramo Marzo Vicente	25		Id.	No
115	Roch Lázaro Salvador	75	Estrecha, 6	Pastor	No
116	Rubio Marteles Pedro	50	Alta, 2	Herrero	Si
117	Sanz Martínez Mariano	65	Mayor, 11	Jornalero	Si
118	Sebastián García Florentín	31	Alta, 32	Labrador	No
119	Sebastián Sánchez Manuel	66	Eras, 34	Id.	Si
120	Sebastián Marzo Jorge	68	Alta, 36	Id.	No
121	Sebastián Marzo Angel	59	Plaza, 14	Id.	Si
122	Sebastián García Raimundo	29	Alta, 12	Id.	No
123	Sebastián Roche Gregorio	29	Id., 10	Id.	Si
124	Sebastián Francisco	36	Extrarradio, 35	Jornalero	No
125	Señalada Hernández Faustino	78	Alta, 26	Labrador	No
126	Soler Hernando Félix	64	Langa, 3	Id.	Si
127	Soler Cortés Narciso	50	Acequia, 8	Id.	Si
128	Soler Andrés Pedro	36	Iglesia, 20	Id.	Si
129	Soler Valenzuela Simón	30	Langa, 3	Estudiante	Si
130	Soler Valenzuela Manuel	35		Labrador	No
131	Tomás Gracia Pedro Manuel	45	Alta, 5	Jornalero	Si
132	Tomás García Florencio	66	Arrabal, 3	Labrador	No
133	Tomás Moya Félix	38	Plaza, 7	Jornalero	No
134	Traid Rodrigo Mariano	33	Acequia, 11	Id.	No
135	Valero Marzo Antonio	60	Id.	Labrador	Si
136	Valero San Miguel Diego	60	Mayor, 5	Id.	No
137	Valero Pardos Manuel	28		Jornalero	Si
138	Valero Herrero Dionisio	28	Eras, 17	Labrador	Si
139	Vicente Muñoz Andrés	43		Secretario	Si

CERTIFICO: Que la lista que precede es la definitiva de electores de esta Sección, por estar conforme con la original de la misma, remitida por el Jefe provincial de Estadística.

V.º B.º
El Presidente,

El Secretario,

Ramon de las Lagijas

José Vidal

