



Zona ampliada a escala 1:1000  
Vasee hoja 3ª (última)

Nota: Las parcelas señaladas con asterisco (\*) son parcelas que se encuentran en el término de Calatayud, pero que pertenecen al término de Sediles.

Zaragoza 28 de Octubre de 1933

EL GEÓMETRA AUXILIAR 1º DE INGENIERO GEOGRÁFICO,  
Antonio Torres

Conforme: EL INGENIERO JEFE DE LA BRIGADA,  
Antonio Torres

Aprobado: EL DIRECTOR GENERAL,

Escala 1: 2000





Provincia de Zaragoza

Partido judicial de Calatayud



# INSTITUTO GEOGRÁFICO Y CATASTRAL

Trabajos topográficos del Catastro parcelario.

Término municipal de Sediles

Polígono núm. 1 - Hoja 2ª



Zaragoza 28 de Octubre de 1932  
 EL GEÓMETRA AJUDAR 1.º DE INGENIERO GEOGRÁFO,  
*Antonio Sáez*  
 Zaragoza 17 de Enero de 1933  
*Don Quique Aparicio*

Conforme:  
 EL INGENIERO JEFE DE LA BRIGADA,  
*[Signature]*

Aprobado:  
 EL DIRECTOR GENERAL,  
*[Signature]*

Escala 1: 2000





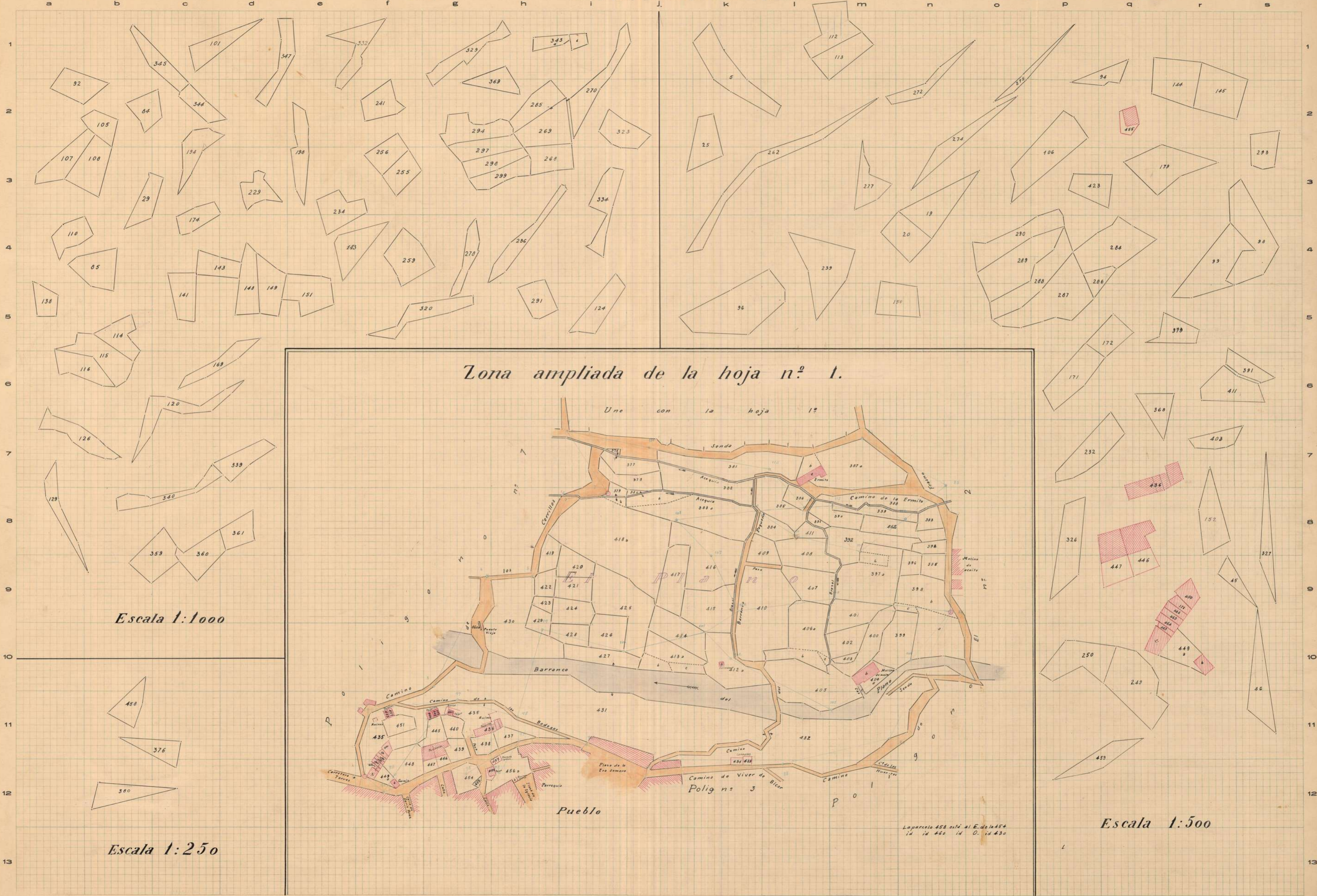

Escala 1:1000

Escala 1:250

Escala 1:500

La parcela 454 está al E. de la 454 id id 460 id D. id 430



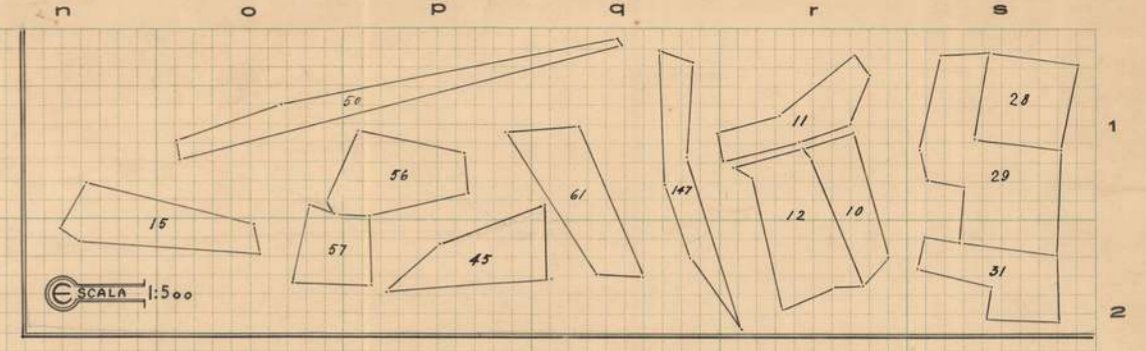
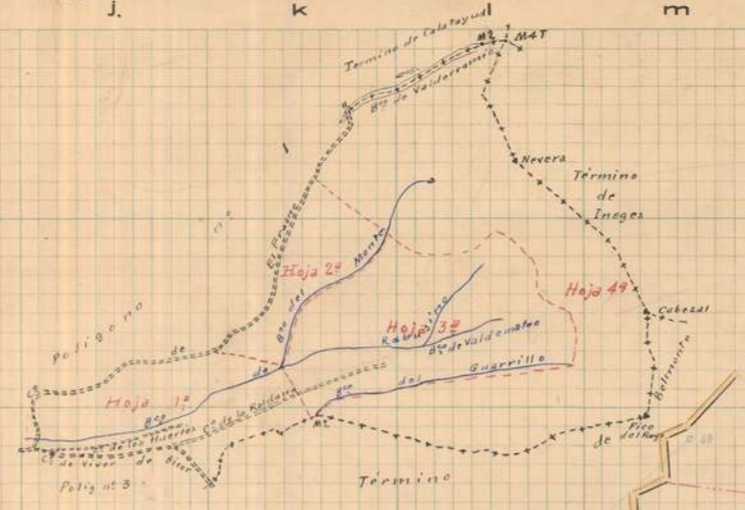
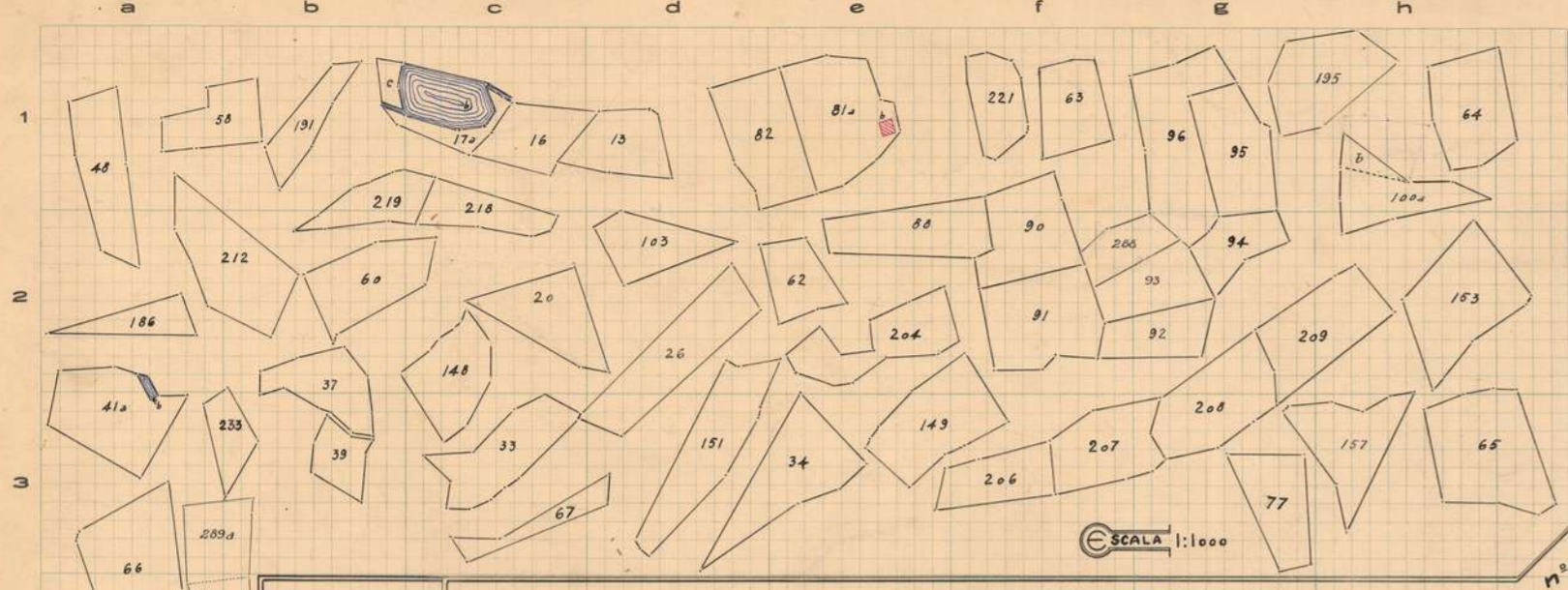
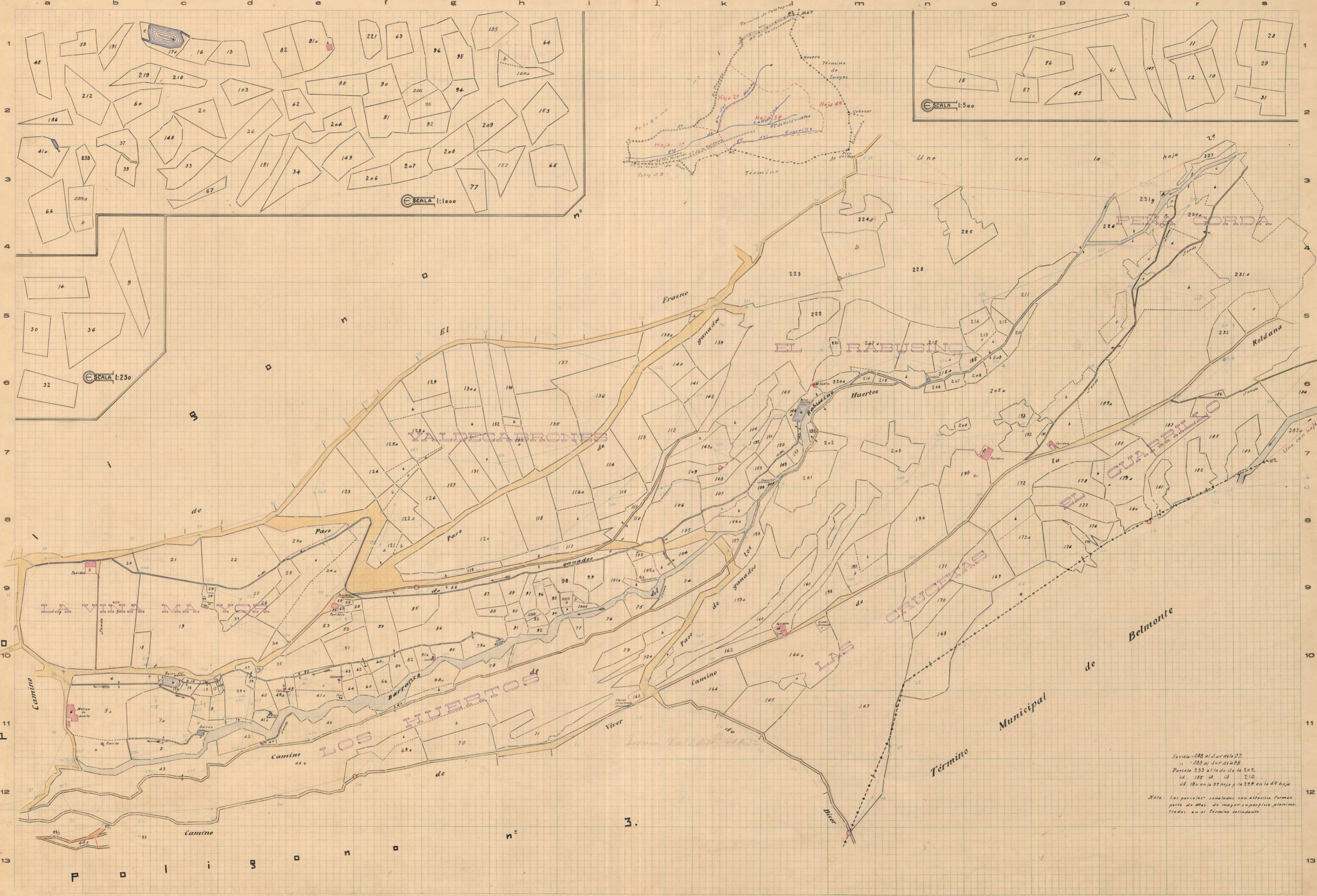

Parcela 288 al Sur de la 27.  
" 289 al Sur de la 98.  
Parcela 233 al lado de la 202.  
id. 135 id. id. 216.  
id. 180 en la 38 hoja y la 288 en la 49 hoja

Nota: Las parcelas señaladas con asterisco forman parte de otras de mayor superficie planimetradas en el Término colindante



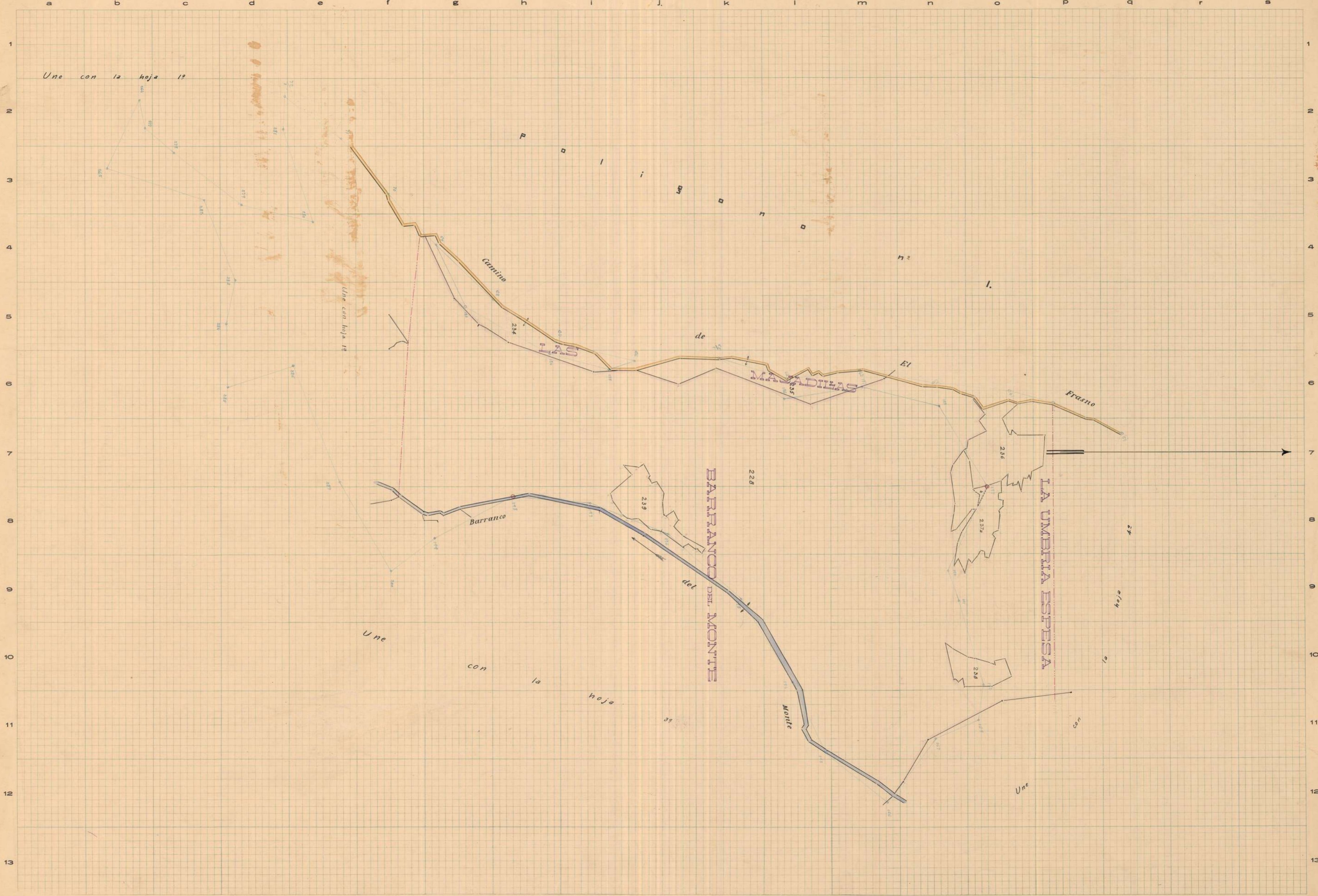

Zaragoza 13 de Enero de 1932  
El Geómetra Auxiliar  
Antonio Torca  
El Ingeniero Jefe de la Brigada  
Antonio de Solorzano de 1933  
El Director General  
Antonio de Solorzano

Conforme:  
El Ingeniero Jefe de la Brigada

Aprobado:  
El Director General

Escala 1:2000



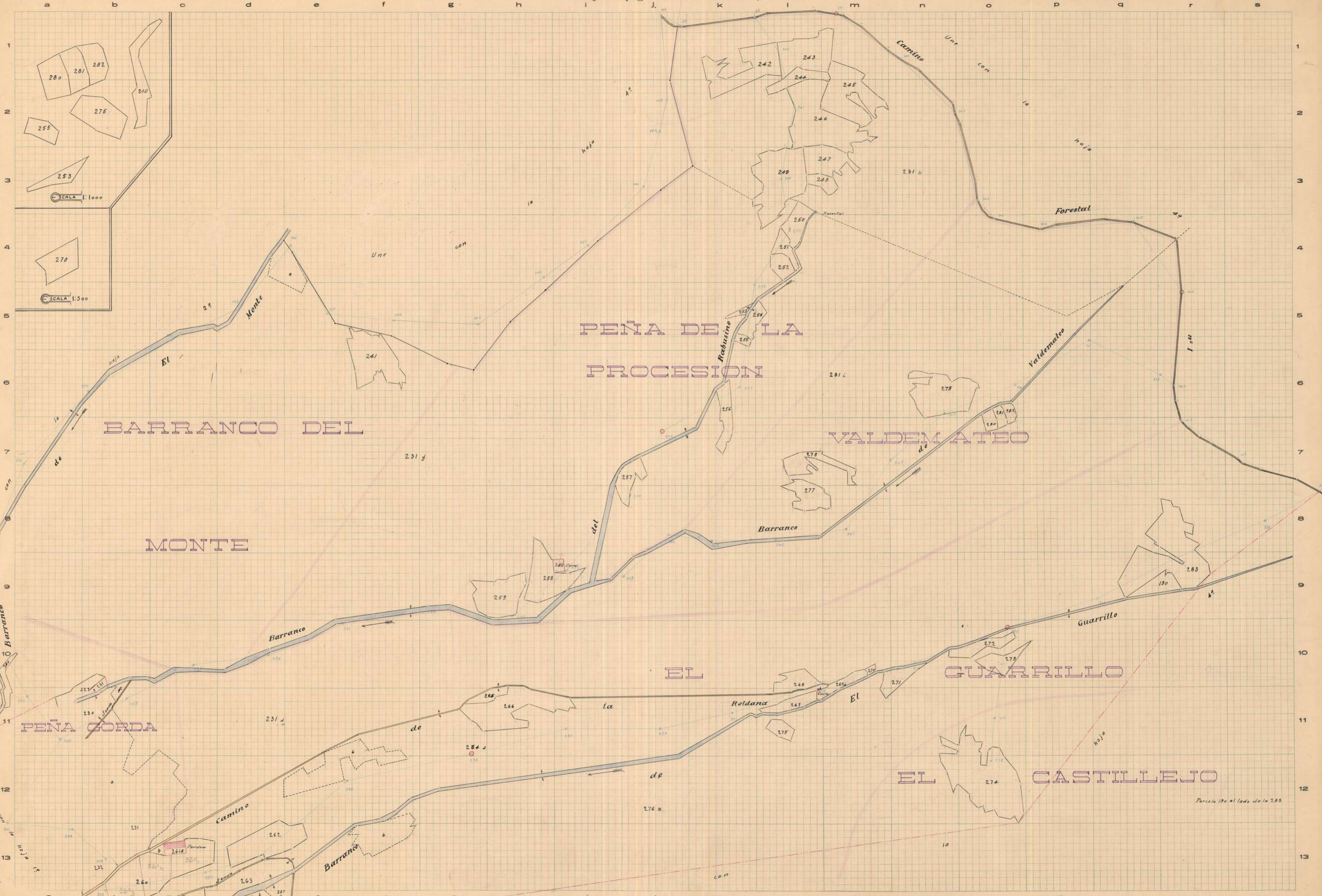

El Geómetra Auxiliar de Ingeniero Geógrafo,  
Antonio López,  
Zaragoza a 12 de Mayo de 1933.

Conforme:  
El Ingeniero Jefe de la Brigada,  
Aprobado:  
El Director General.

Escala 1:2000



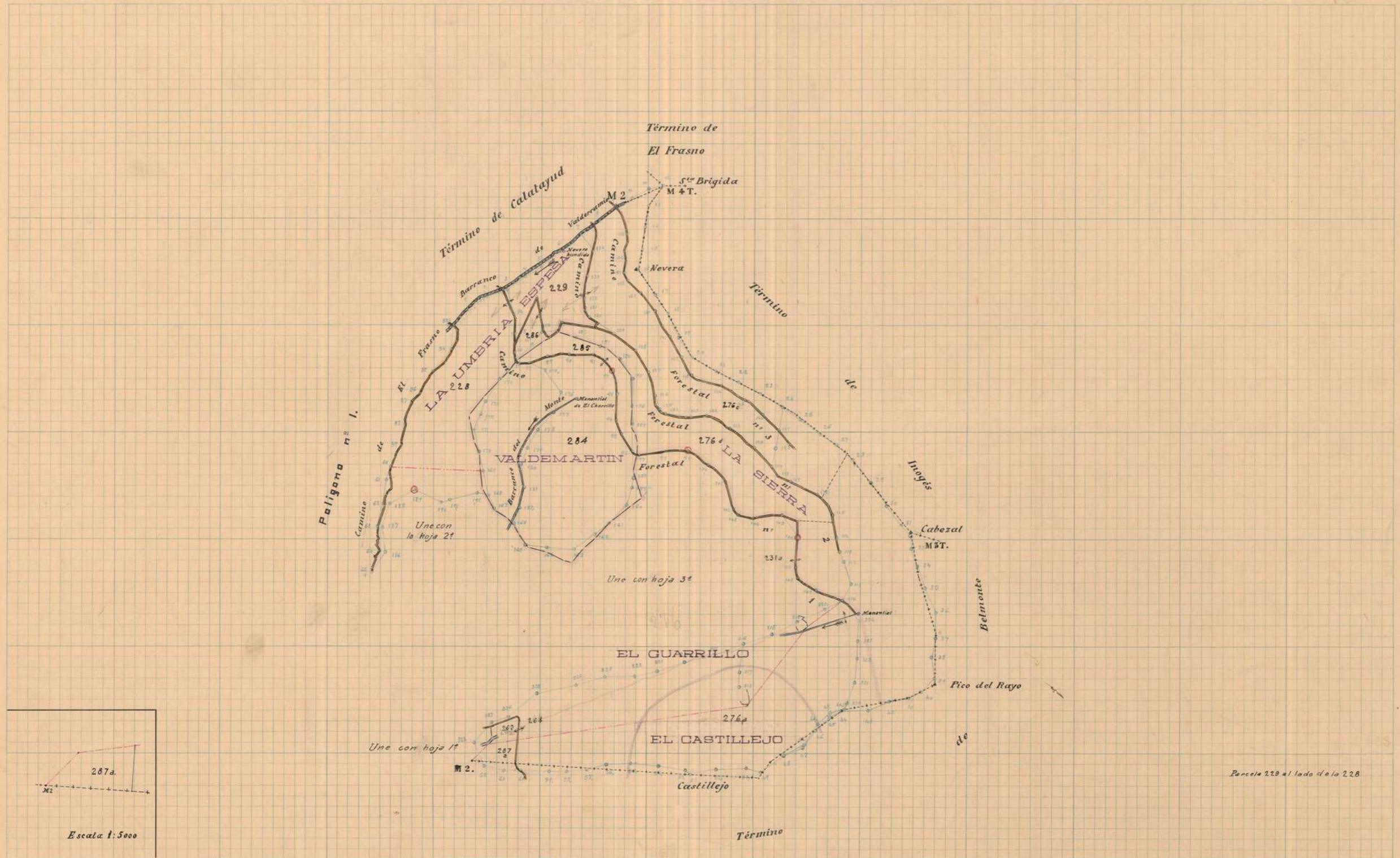

Zaragoza 13 de Enero de 1933

EL GEÓMETRA AUXILIAR DE INGENIERO GEÓGRAFO,

*Antonio Serrá*

Conforme:

EL INGENIERO JEFE DE LA BRIGADA,

*Zaragoza 2 de Febrero de 1933*  
*Por el Geógrafo*  
*Benigno Aparicio*

Aprobado:

EL DIRECTOR GENERAL,

Escala 1: 10 000



Provincia de Zaragoza  
Partido judicial de Calatayud



# INSTITUTO GEOGRÁFICO Y CATASTRAL

Trabajos topográficos del Catastro parcelario.

Término municipal de Sediles  
Polígono núm. 3

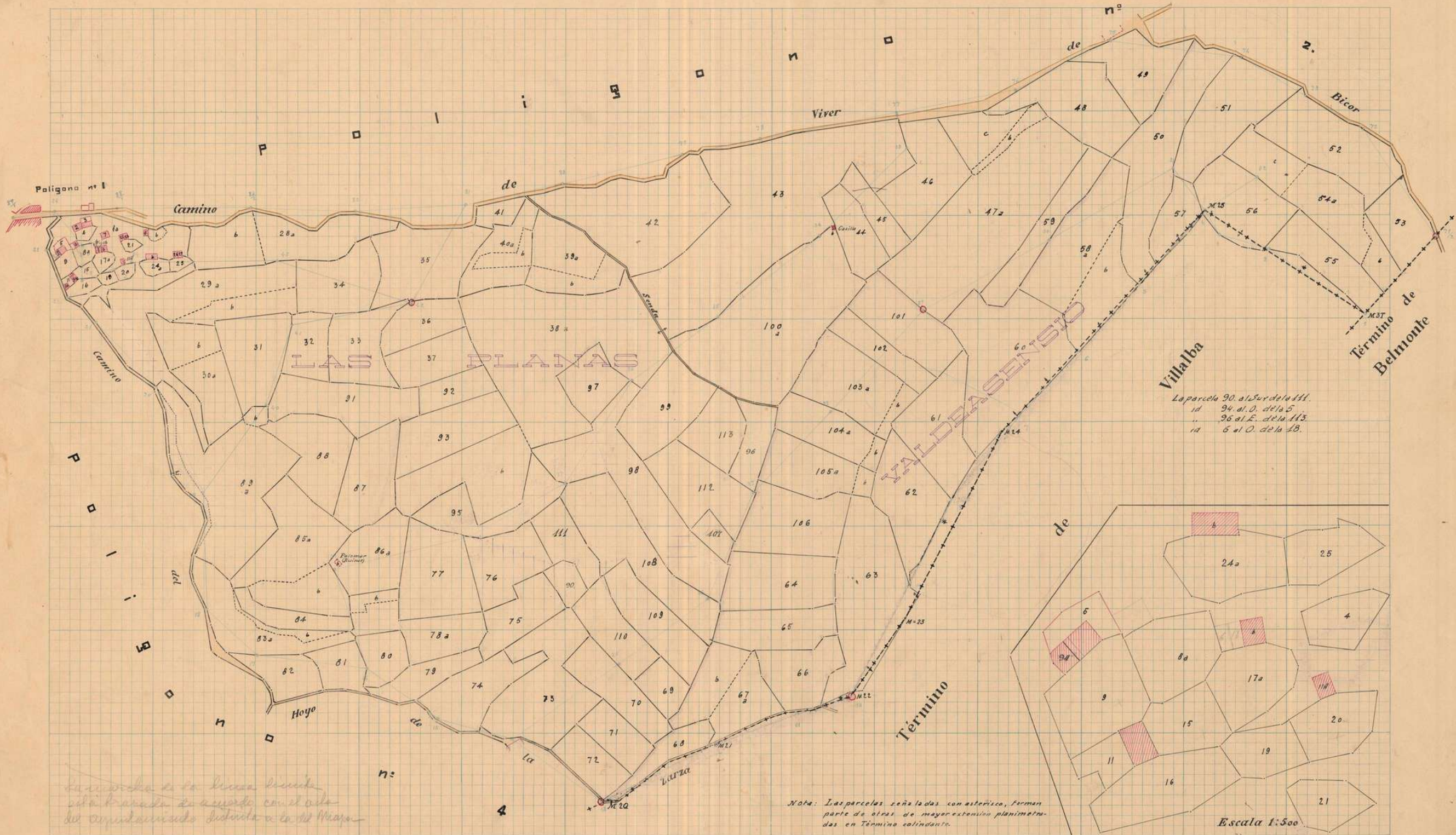

Limite de la línea de...  
de acuerdo con el...  
del Ayuntamiento de Calatayud...

Zaragoza 30 de Enero de 1933.

El GEÓMETRA AUXILIAR de INGENIERO GEÓGRAFO, Zaragoza 10 de Febrero 1933, El INGENIERO JEFE DE LA BRIGADA,

*Antonio Escal*  
*Sourenne Aparicio*

Aprobado:  
El DIRECTOR GENERAL,

Escala 1:2000





# INSTITUTO GEOGRÁFICO Y CATASTRAL

Provincia de Zaragoza  
Partido judicial de Calatayud

Término municipal de Sediles  
Polígono núm. 4

Trabajos topográficos del Catastro parcelario.



Nota: Las parcelas señaladas con asterisco forman parte de otra de mayor extensión planimetrada en el termino colindante

Zaragoza 20 de Enero de 1933.

El GEOMETRA AUXILIAR DE INGENIERO GEOGRAFO,

*Antonio Torres*

Conforme:

El INGENIERO JEFE DE LA BRIGADA,

*Zaragoza 17 de Febrero de 1933*

*Ronriquez Aparici*

Aprobado:

El DIRECTOR GENERAL,

Escala 1: **2000**







# INSTITUTO GEOGRÁFICO Y CATASTRAL

Término municipal de Sediles

Polígono núm. 5

Provincia de Zaragoza

Partido judicial de Calatayud

Polígono  
Trabajos topográficos del Catastro parcelario.

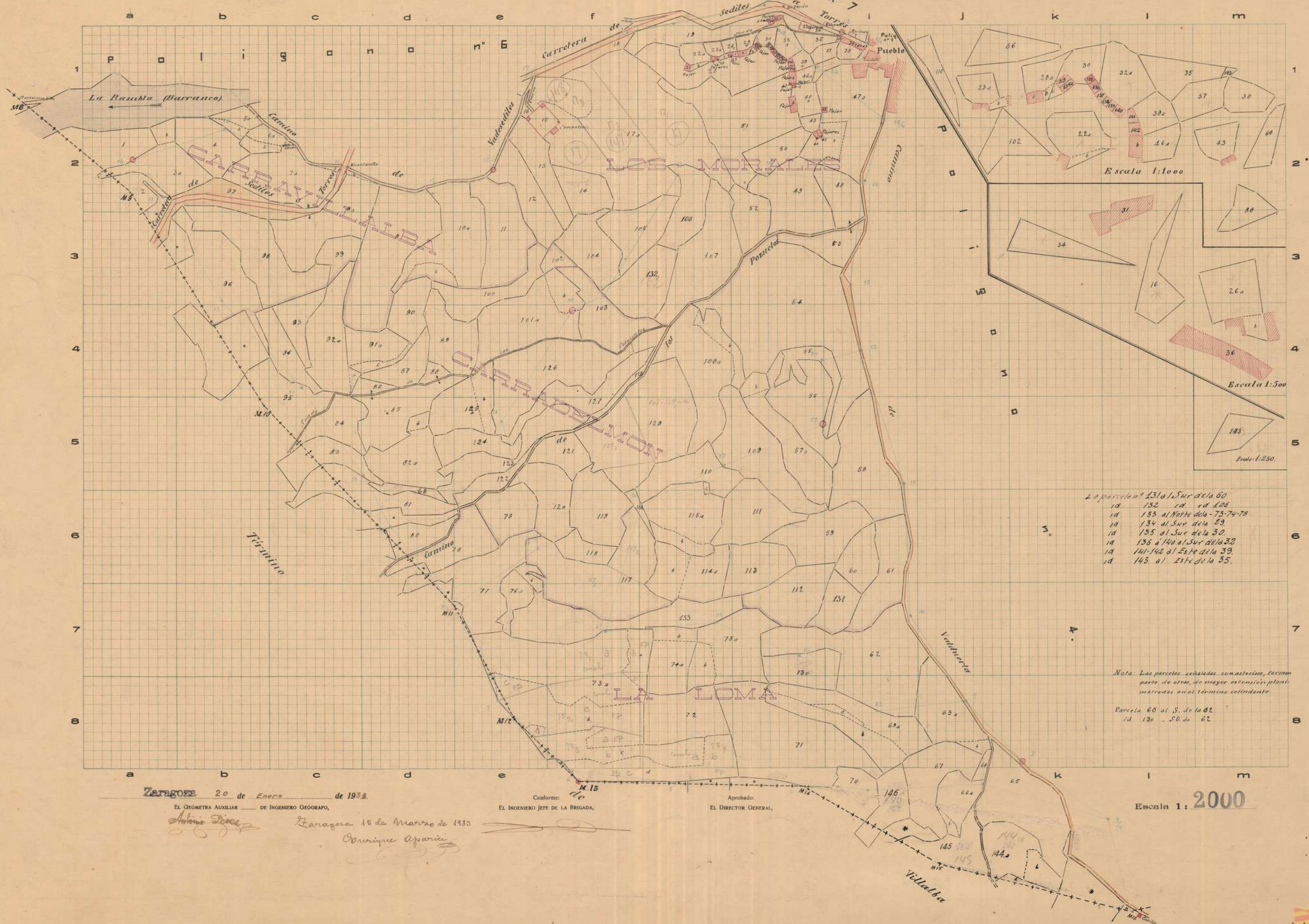

- La parcela nº 131 al Sur de la 60
- id 132 id id 100
  - id 133 al Norte de la 75-74-75
  - id 134 al Sur de la 59
  - id 135 al Sur de la 30
  - id 136 a 140 al Sur de la 30
  - id 141-142 al Este de la 39
  - id 143 al Este de la 35

Nota: Las parcelas señaladas con asterisco, forman parte de otras de mayor extensión planteadas en el término colindante.

Parcela 60 al S. de la 82  
id 130 - S.O. de 62

ZARAGOZA 20 de Enero de 1933.  
El GEÓMETRA AUXILIAR DE INGENIERO GEOGRAFO,  
*Antonio Díez*  
Zaragoza 15 de Marzo de 1933  
*Domínguez Aparicio*

Conforme: EL INGENIERO JEFE DE LA BRIGADA,  
Aprobado: EL DIRECTOR GENERAL.

Escala 1: 2000





*Note: Las parcelas señaladas con asterisco, forman parte de otras de mayor extensión pertenecientes en el presente no señaladas.*

Parcela 46 al NO de la 10  
1a 48 al O de la 22  
1b 11 al SW de la 22

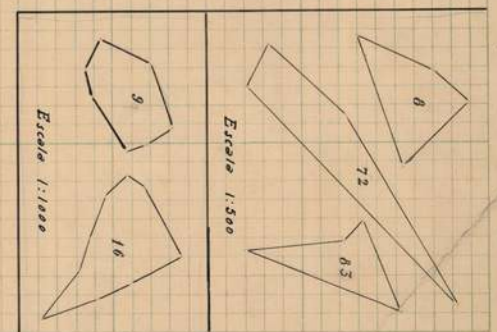



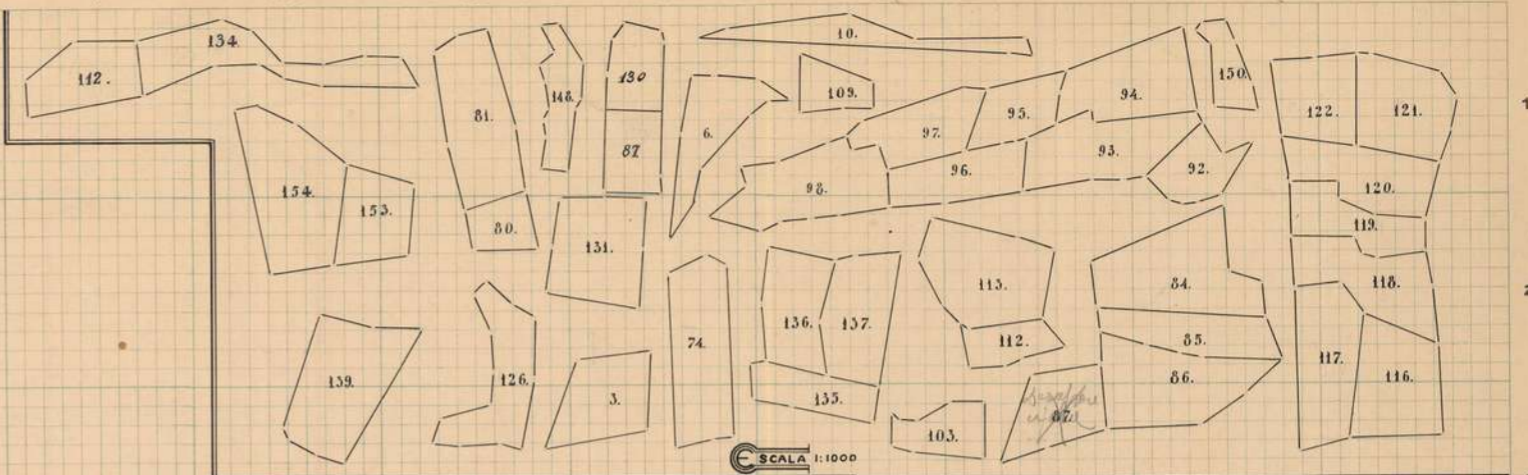

ESCALA 1:1000

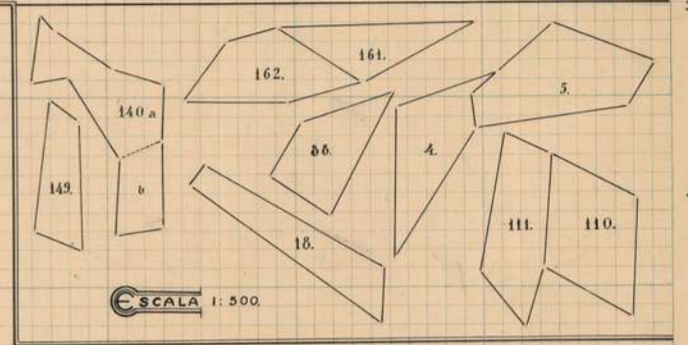

ESCALA 1:500

Parcela 147 al E. de la 23.  
87 al S. de la 150  
113 al S. de la 100  
134 al O. de la 122

Zaragoza 31 de Agosto de 1979  
El GEÓMETRA AUXILIAR DE INGENIERO GEOGRAFO  
El INGENIERO JEFE DE LA BRIGADA  
Aprobado: EL DIRECTOR GENERAL

Escala 1:2000



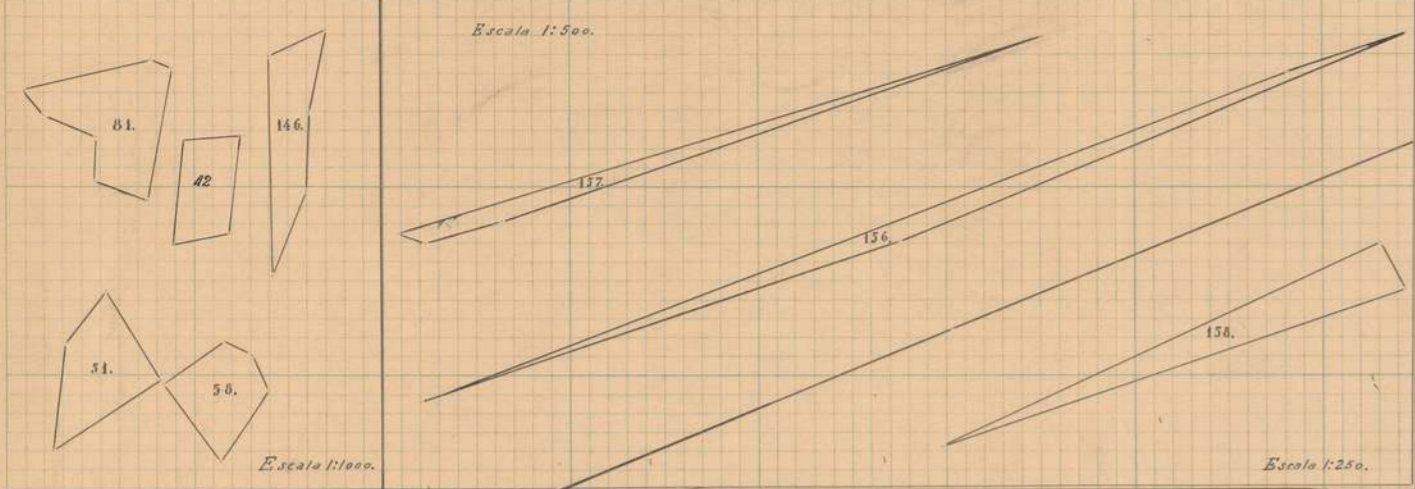
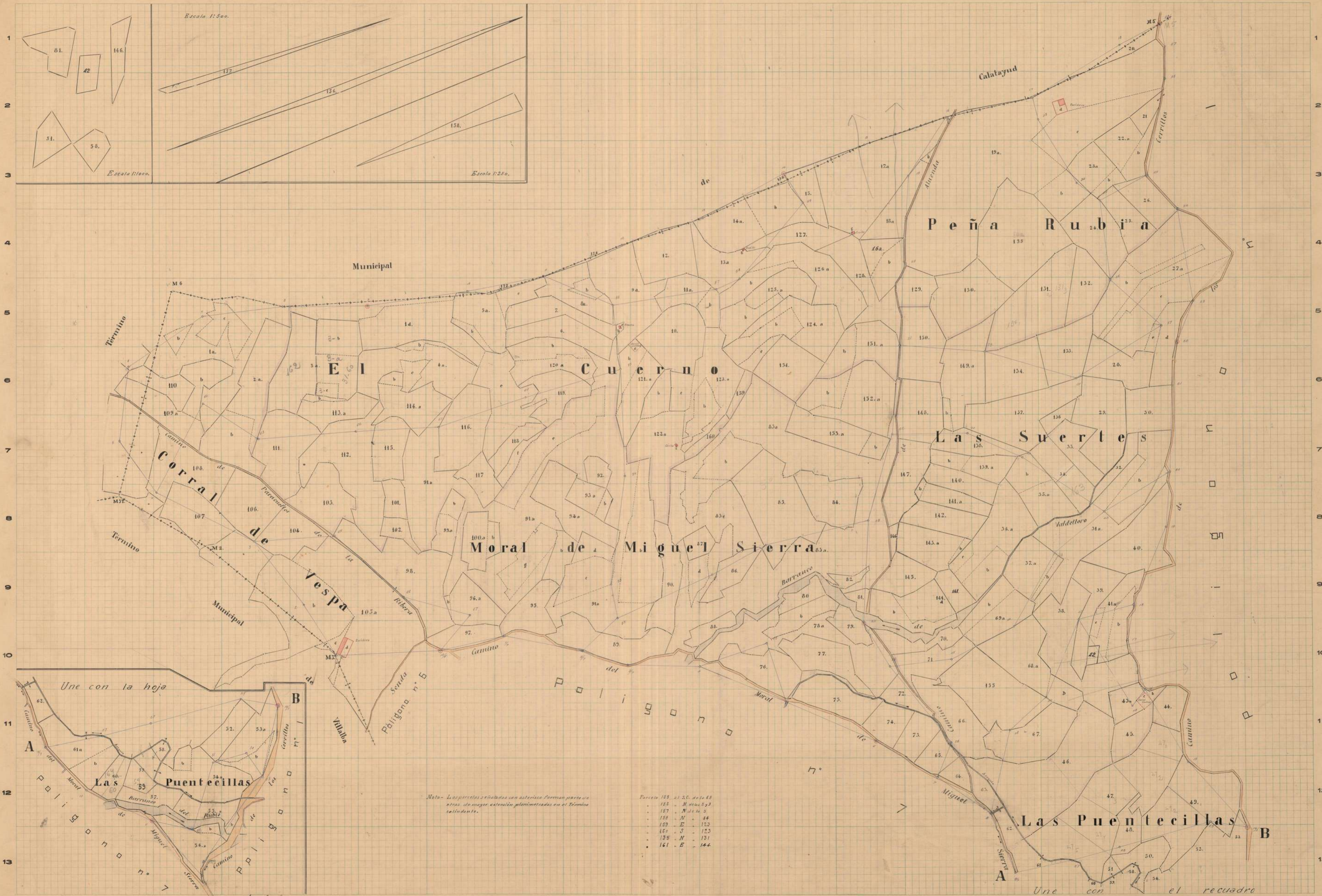

Nota: Las parcelas señaladas con asterisco forman parte de otras de mayor extensión planimetradas en el Término saliente.

Parcela 158	al S.E. de la 68
159	M. de la 53
157	M. de la 6
158	N. - 14
159	E. - 123
160	S. - 123
135	N. - 131
161	E. - 144

Zaragoza 3 de Julio de 1933  
El GEÓMETRA AUXILIAR DE INGENIERO GEOGRÁFO.  
Zaragoza 14 de Mayo de 1934  
El INGENIERO JOSE DE LA BRIGADA.

Aprobado:  
El DIRECTOR GENERAL.

Escala 1:2000