

12.207

Dirección General de Regiones Devastadas  
Arquitectura  
Bloque de viviendas  
Calle San Francisco  
Ceruel.  
Escala 1:100

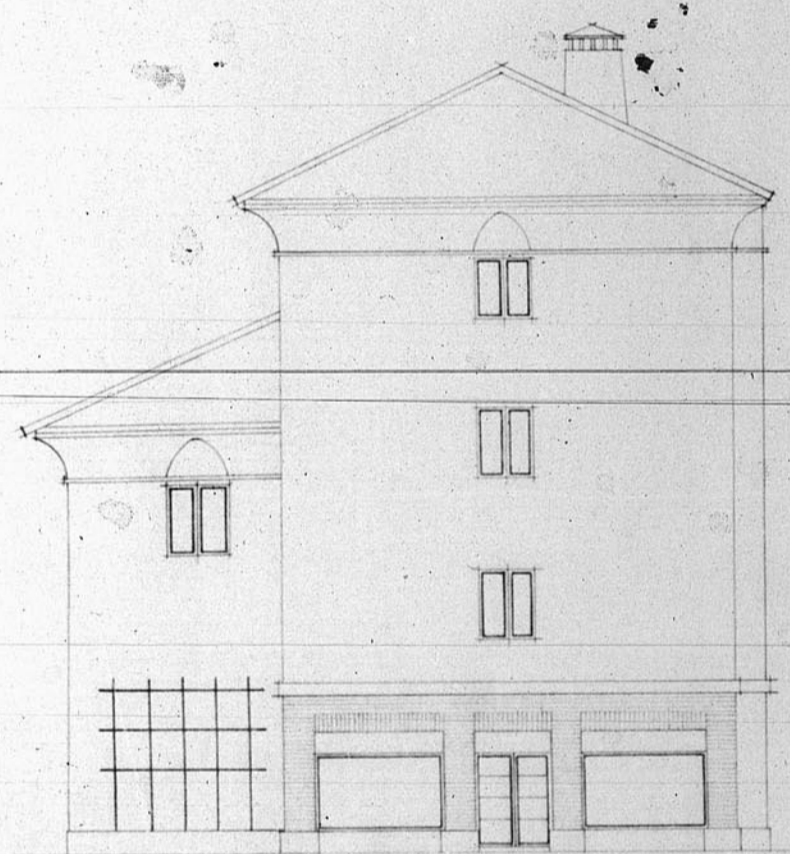

Fachada 'E'

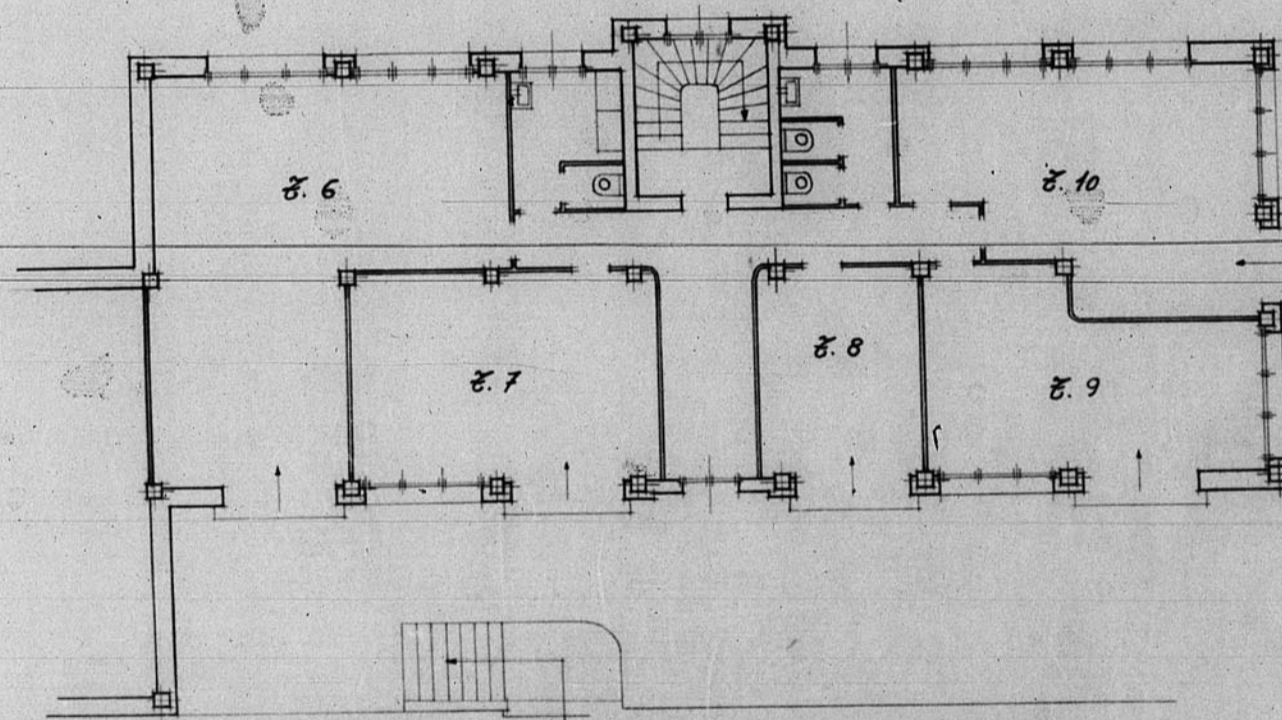

Entrepiso de viviendas

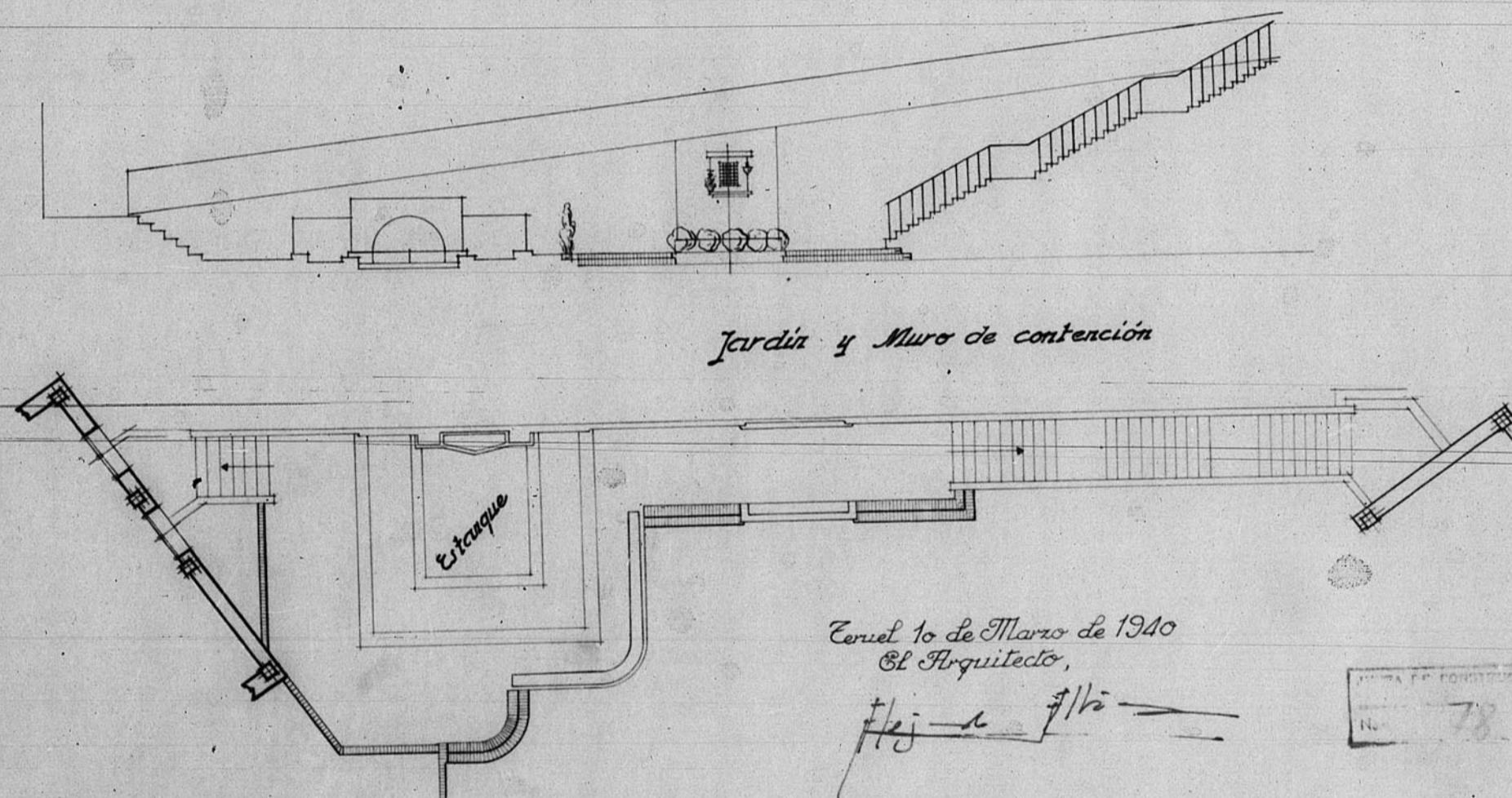

Jardín y Muro de contención

Ceruel 10 de Marzo de 1940  
El Arquitecto,

*[Handwritten signature]*

LIBRO DE FUNDACION DE LA PROVINCIA DE ARAGON  
N.º 78

Cth. 502

