

Número de orden		APELLIDOS Y NOMBRES	Edad	DOMICILIO	PROFESIÓN	SABER		
De la inscripción en la general	De la inscripción en la local					Si se le eligió por tasas de concejales	Leer	Escribir
69	61	Cestero Giménez Felipe	55	Industria	Labrador	Si	Si	Si
»	62	Cestero Gimeno José	31	Real Alta	Id.	Si	Si	Si
»	63	Cestero Giménez Romualdo	38	Extramuros	Id.	Si	Si	Si
»	64	Cestero Giménez Manuel	27	Real Alta	Del campo	Si	Si	Si
»	65	Cestero Lamata Francisco	35	Id.	Id.	Si	Si	Si
»	66	Cestero Lamata Toribio	30	Id.	Id.	Si	No	No
»	67	Cestero Marco Benito	40	Industria Alta	Id.	Si	No	No
73	68	Cestero Millán Rafael	60	Santa María	Labrador	Si	No	No
»	69	Cestero Millán Tomás	51	Real Alta	Id.	Si	Si	Si
74	70	Cestero Sánchez Agustín	48	Id.	Id.	Si	Si	Si
»	71	Cestero Sánchez León	47	Torre Alfange	Id.	Si	No	No
76	72	Cestero Sevilla Toribio	51	Real Alta	Id.	Si	Si	Si
77	73	Cisneros Marquina Mariano	55	Industria Alta	Del campo	Si	No	No
78	74	Chavarría Cabeza Justo	50	Id.	Comercio	Si	Si	Si
»	75	Chavarría Cabeza Leonardo	34	Real Alta	Id.	No	Si	Si
»	76	Chueca Aranda Juan	39	Barranco	Jornalero	Si	No	No
»	77	Chueca Laguna Cipriano	55	Sumo Aldea	Del campo	Si	No	No
»	78	Chueca Laguna Manuel	59	Extramuros	Id.	Si	No	No
»	79	Chueca Marco Manuel	31	Santa María	Id.	Si	Si	Si
»	80	Chueca Vela Pedro	31	Real Alta	Jornalero	Si	No	No
92	81	Espiago Marco Joaquín	48	Id.	Del campo	Si	No	No
93	82	Espiago Marco Judas	44	Santa María	Id.	Si	No	No
95	83	Espiago Marco Manuel	57	Id.	Labrador	Si	No	No
96	84	Espiago Marco Miguel	44	Id.	Id.	Si	No	No
97	85	Espiago Vergara Basilio	65	Plaza	Alguacil	No	Si	Si
98	86	Espiago Vergara José	50	Extramuros	Del campo	Si	No	No
»	87	Esteban García Miguel	34	Industria Alta	Comercio	Si	Si	Si
101	88	Esteve Dalmasas Ramón	45	Id.	Propietario	Si	Si	Si
»	89	Ezquer Giménez Bernardo	41	Real Alta	Maestro	No	Si	Si
»	90	Fairén Entío Emilio	28	Torre Alfange	Id.	No	Si	Si
»	91	Felipe Lamata Pascual	35	Real Alta	Del campo	Si	No	No
»	92	Ferrando María Fernando	45	Industria Alta	Recaudador	Si	Si	Si
102	93	Gallardo Giménez Pedro	37	Id.	Del campo	Si	No	No
»	94	Gallardo Jarabo Luis	47	Sumo Aldea	Id.	No	Si	Si
103	95	Gallardo Jarabo Manuel	43	Id.	Id.	Si	No	No
104	96	Gallardo Lasheras Domingo	47	Santa María	Id.	Si	No	No
»	97	Gallardo Lasheras Pedro	37	Real Alta	Id.	Si	Si	Si
»	98	García Laguna Agustín	26	Extramuros	Pastor	Si	No	No
»	99	García Laguna Manuel	31	Horno Alto	Jornalero	Si	No	No
109	100	García Laguna Pablo	45	Santa María	Pastor	Si	No	No
110	101	García Laguna Pedro	56	Id.	Id.	Si	No	No
111	102	García Medrano José	55	Real Alta	Id.	Si	Si	Si
»	103	García Morlanes Andrés	32	Industria Baja	Del campo	Si	Si	Si
»	104	García Morlanes Ignacio	26	Real Alta	Id.	Si	No	No
»	105	García Serón Mariano	26	Extramuros	Pastor	Si	No	No
»	106	García Serón Miguel	37	Sumo Aldea	Id.	Si	No	No
»	107	García Ciria Andrés	40	Santa María	Caminero	No	Si	Si
115	108	Gargallo Campillo Ángel	63	Industria Alta	Farmacéutico	No	Si	Si
»	109	Gargallo González Alejandro	30	Real Alta	Estudiante	Si	Si	Si
»	110	Gargallo González Modesto	28	Industria Alta	Id.	Si	Si	Si
»	111	Garrido Calabaza Mariano	77	Real Alta	Molinero	Si	Si	Si
118	112	Gascón Cámara Juan	42	Id.	Jornalero	Si	Si	Si
»	113	Gascón Galindo Félix	29	Santa María	Id.	Si	No	No
»	114	Gascón Galindo Lorenzo	26	Extramuros	Id.	Si	No	No
»	115	Gascón Martínez Pantaleón	47	Id.	Caminero	No	No	No
135	116	Gil Lázaro Antonio	53	Santa María	Del campo	Si	Si	Si
»	117	Gil Villarnán Ángel	29	Real Alta	Herrero	Si	Si	Si
121	118	Giménez Espiago José	48	Real Baja	Del campo	Si	Si	Si
»	119	Giménez Lascuevas Manuel	33	Real Alta	Id.	Si	Si	Si
»	120	Giménez Lascuevas Simón	28	Id.	Id.	Si	No	No

Número de orden		De la inscripción en la general	De la inscripción en la local
»	121		
»	122	»	»
»	123	»	»
»	124	»	»
»	125	»	»
»	126	»	»
»	127	»	»
»	128	»	»
»	129	»	»
»	130	»	»
»	131	»	»
»	132	»	»
»	133	»	»
»	134	»	»
»	135	»	»
»	136	»	»
»	137	»	»
»	138	»	»
»	139	»	»
»	140	»	»
»	141	»	»
»	142	»	»
»	143	»	»
»	144	»	»
»	145	»	»
»	146	»	»
»	147	»	»
»	148	»	»
»	149	»	»
»	150	»	»
»	151	»	»
»	152	»	»
»	153	»	»
»	154	»	»
»	155	»	»
»	156	»	»
»	157	»	»
»	158	»	»
»	159	»	»
»	160	»	»
»	161	»	»
»	162	»	»
»	163	»	»
»	164	»	»
»	165	»	»
»	166	»	»
»	167	»	»
»	168	»	»
»	169	»	»
»	170	»	»
»	171	»	»
»	172	»	»
»	173	»	»
»	174	»	»
»	175	»	»
»	176	»	»
»	177	»	»
»	178	»	»
»	179	»	»
»	180	»	»

Número de orden	APELLIDOS Y NOMBRES	Edad	DOMICILIO	PROFESIÓN	Si es o no elegible para cargos concejales	SABE		
						Leer	Escribir	Contar
181	Marco Lasheras Vicente	40	Barranco	Del campo	Si	No	No	
182	Marco Millán Roque	27	Torre Alfange	Id.	Si	Si	Si	240
181	183 Marco Romero Manuel	41	Sumo Aldea	Alfarero	Si	No	No	241
182	184 Marco Vergara Ramón	65	Santa María	Id.	Si	No	No	242
183	185 Marquina Felipe Antonio	64	Industria Baja	Del campo	Si	No	No	
186	186 Marquina Narvión Julián	33	Santa María	Id.	Si	Si	Si	
184	187 Marín Cañón José	68	Sumo Aldea	Pastor	Si	No	No	244
188	188 Marín Serón José	38	Real Alta	Id.	Si	No	No	
189	189 Marín Serón Vicente	35	Santa María	Id.	Si	No	No	
185	190 Martínez Alcázar Eugenio	43	Industria Alta	Sirviente	Si	Si	Si	
186	191 Martínez Alcázar Romualdo	41	Id.	Id.	Si	No	No	
187	192 Martínez Ariz Vicente	43	Id.	Comercio	Si	Si	Si	246
188	193 Martínez Narvión Manuel	49	Industria Baja	Del campo	Si	Si	Si	247
190	194 Martínez Serón Prtricio	47	Torre Alfange	Herrero	Si	Si	Si	
195	195 Melendo Rincón Jorge	32	Real Alta	Del campo	Si	Si	Si	
196	196 Miguel Celorrio Cecilio	41	Puerta Añeja	Id.	Si	No	No	248
191	197 Mínguez Sebastián Antonio	63	Real Alta	Labrador	Si	No	No	249
198	198 Mínguez Sebastián Pascual	73	Santa María	Del campo	Si	No	No	
194	199 Milla Martínez Pedro	48	Extramuros	Jornalero	Si	Si	Si	250
196	200 Millán Cestero José	65	Santa María	Labrador	Si	No	No	252
197	201 Millán Giménez Marcos	42	Barranco	Id.	Si	No	No	253
198	202 Millán Giménez Fernando	62	Puerta Añeja	Del campo	Si	Si	Si	
200	203 Millán Lascuevas Pedro	48	Real Alta	Labrador	Si	Si	Si	
204	204 Millán Lascuevas Toribio	26	Id.	Id.	Si	Si	Si	
205	205 Millán Millán Agustín	39	Id.	Id.	Si	Si	Si	255
206	206 Millán Millán Vicente	41	Horno Alto	Id.	Si	Si	Si	
207	207 Millán Navarro Juan	37	Real Alta	Id.	Si	Si	Si	260
208	208 Moreno Lahoz Eusebio	43	Torre Alfange	Del campo	Si	Si	Si	
209	209 Moros Cestero Juan	32	Id.	Id.	Si	No	No	
210	210 Muñoz Mateo Santiago	39	Real Alta	Sirviente	Si	Si	Si	
211	211 Muñoz Mateo Severiano	49	Industria Alta	Carretero	Si	Si	Si	262
212	212 Narvión Giménez Manuel	33	Id.	Del campo	Si	Si	Si	263
214	213 Narvión Pérez Juan	59	Id.	Labrador	Si	Si	Si	265
214	214 Narvión Serrano Manuel	44	Real Alta	Jornalero	Si	No	No	269
218	215 Navarro Lagunas Santos	48	Santa María	Id.	Si	No	No	
220	216 Pérez Aranda Daniel	39	Horno Alto	Del campo	Si	No	No	
217	217 Pérez Cestero Deogracias	57	Real Alta	Id.	Si	Si	Si	
218	218 Polo Aranda Narciso	42	Torre Alfange	Labrador	Si	Si	Si	
219	219 Puyuelo Lafuente Francisco	39	Horno Alto	Jornalero	Si	Si	Si	
220	220 Puyuelo Lafuente Jorge	31	Id.	Zapatero	Si	No	No	
221	221 Puyuelo Lafuente Timoteo	41	Real Alta	Id.	Si	Si	Si	274
222	222 Ramírez Campos Pedro	48	Extramuros	Celador telégrafos	No	Si	Si	275
223	223 Remacha Gascón Vicente	71	Santa María	Sastre	Si	No	No	276
224	224 Rincón Alcaín Carmelo	27	Real Alta	Del campo	Si	Si	Si	
225	225 Rincón Alcaín Pablo	39	Id.	Id.	Si	Si	Si	280
226	226 Rincón Alcaín Pedro	48	Id.	Labrador	Si	Si	Si	283
227	227 Román Vergara Alejandro	36	Id.	Sastre	Si	Si	Si	
228	228 Román Vergara Angel	27	Id.	Id.	Si	Si	Si	
229	229 Román Vergara Manuel	42	Industria Baja	Id.	Si	Si	Si	
230	230 Rodríguez Urdangarín Pedro	51	Real Alta	Carpintero	Si	Si	Si	
231	231 Rubio Barbero Joaquín	36	Id.	Del campo	Si	Si	Si	
232	232 Sánchez Acón Rafael	32	Sumo Aldea	Jornalero	Si	No	No	
233	233 Sayas Serón Melchor	36	Real Alta	Id.	Si	Si	Si	
234	234 Sebastián Acón Antonio	64	Sumo Aldea	Pastor	Si	No	No	
235	235 Sebastián Cañón Manuel	72	Torre Alfange	Id.	Si	No	No	
236	236 Sebastián Cañón Santiago	56	Sumo Aldea	Id.	Si	No	No	
237	237 Sebastián Laguna Eufasio	38	Santa María	Id.	Si	No	No	
238	238 Sebastián Laguna Laureano	31	Sumo Aldea	Id.	Si	No	No	
239	239 Sebastián Marco Benigno	27	Id.	Id.	Si	Si	Si	
240	240 Sebastián Marco Pablo	32	Torre Alfange	Id.	Si	Si	Si	

Número de
De la Insup-
de los generales

240

241

242

244

246

247

248

249

250

252

253

255

260

262

263

265

269

274

275

276

280

283

SABER			Número de orden	APELLIDOS Y NOMBRES	Edad	DOMICILIO	PROFESIÓN	SABER			
Si es o no elegible para cargos concejales	Lastr.	Marido						Si es o no elegible para cargos concejales	Lastr.	Marido	
Si	No	No	240	241		54	Santa María	Pastor	Si	No	No
Si	Si	Si	»	242		38	Santa Catalina	Jornalero	Si	No	No
Si	No	No	241	243		46	Santa María	Id.	Si	No	No
Si	No	No	242	244		49	Real Alta	Id.	Si	No	No
Si	No	No	»	245		31	Santa María	Id.	Si	No	No
Si	Si	Si	»	246		42	Santa Catalina	Id.	Si	No	No
Si	No	No	244	247		67	Sumo Aldea	Id.	Si	No	No
Si	No	No	»	248		34	Puerta Añeja	Id.	Si	No	No
Si	No	No	»	249		26	Id.	Id.	Si	No	No
Si	Si	Si	»	250		39	San María	Id.	Si	No	No
Si	No	No	»	251		39	Id.	Id.	Si	No	No
Si	Si	Si	246	252		73	Id.	Pastor	Si	No	No
Si	Si	Si	247	253		40	Id.	Id.	Si	Si	Si
Si	Si	Si	»	254		31	Real Alta	Id.	Si	No	No
Si	Si	Si	»	255		38	Puerta Añeja	Del campo	Si	No	No
Si	No	No	248	256		66	Real Alta	Pastor	Si	No	No
Si	No	No	249	257		45	Santa María	Id.	Si	No	No
Si	No	No	»	258		28	Real Alta	Id.	Si	No	No
Si	Si	Si	250	259		70	Santa María	Id.	Si	No	No
Si	No	No	252	260		60	Horno Alto	Id.	Si	No	No
Si	No	No	253	261		54	Sumo Aldea	Id.	Si	No	No
Si	Si	Si	»	262		59	Real Alta	Del campo	Si	No	No
Si	Si	Si	»	263		32	Id.	Id.	Si	Si	Si
Si	Si	Si	»	264		36	Real Baja	Id.	Si	Si	Si
Si	Si	Si	255	265		61	Real Alta	Labrador	Si	Si	Si
Si	Si	Si	»	266		34	Santa María	Jornalero	Si	No	No
Si	Si	Si	260	267		69	Industria Alta	Sirviente	Si	No	No
Si	Si	Si	»	268		73	Sumo Aldea	Jornalero	Si	No	No
Si	No	No	»	269		27	Santa María	Id.	Si	No	No
Si	Si	Si	»	270		26	Real Alta	Vajillero	Si	No	No
Si	Si	Si	262	271		83	Sumo Aldea	Jornalero	Si	No	No
Si	Si	Si	263	272		70	Santa María	Id.	Si	No	No
Si	Si	Si	265	273		42	Sumo Aldea	Id.	Si	No	No
Si	No	No	269	274		41	Real Alta	Del campo	Si	Si	Si
Si	No	No	»	275		34	Id.	Id.	Si	Si	Si
Si	No	No	»	276		69	Industria Alta	Escribiente	Si	Si	Si
Si	Si	Si	»	277		26	Real Alta	Carpintero	Si	Si	Si
Si	Si	Si	»	278		25	Extramuros	Jornalero	Si	Si	Si
Si	Si	Si	»	279		45	Torre Alfange	Pastor	Si	No	No
Si	No	No	»	280		44	Extramuros	Del campo	Si	No	No
Si	Si	Si	274	281		42	Sumo Aldea	Pastor	Si	No	No
No	Si	Si	275	282		81	Extramuros	Del campo	Si	No	No
Si	No	No	276	283		59	Id.	Id.	Si	No	No
Si	Si	Si	»	284		48	Industria Alta	Sastre	Si	Si	Si
Si	Si	Si	280	285		54	Sumo Aldea	Jornalero	Si	No	No
Si	Si	Si	283	286		59	Industria Alta	Carpintero	Si	Si	Si

DE LA PROVINCIA DE ZARAGOZA

PROVINCIA	DISTRITO	ASISTENTES Y AUXILIARES	...
PUEBLO
	
	
	
	
	
	
	
	
	
PUEBLO
	
	
	
	
	
	
	
	
	
PUEBLO
	
	
	
	
	
	
	
	
	

LISTA

Numero de ...

De la ...

- 285
- ...
- 288
- ...
- 291
- 292
- 293
- ...
- 294
- 296
- ...
- 297
- ...
- 299
- ...
- 306
- ...
- 308
- 314
- ...
- 315
- 315
- ...
- 317
- ...
- 318
- 322
- 323
- 324
- ...
- ...
- 325
- 326
- 327
- 329
- ...
- ...
- 332
- 333
- ...
- 334
- 336
- ...
- ...
- 338
- ...
- 339
- 341
- ...
- ...
- 343
- 344

VILLARROYA DE LA SIERRA. — (Consta de 2 Secciones). — Sección 2.ª

LISTA de los electores de este Municipio, que se publica á los efectos del párrafo 3.º del artículo 10 de la Ley de 26 de Junio de 1897.

RECTIFICACION DE 1906

Número de orden	En la Sección	APELLIDOS Y NOMBRES	DOMICILIO	PROFESIÓN	SABE	
					Si es ó no elector por este Municipio	Leen. Escrita.
285	1	Abad Moros Andrés	40 Barranco	Del campo	Si	No
"	2	Acón Alcalde Vicente	39 Santa María	Pastor	Si	Si
"	3	Acón Marco Manuel	40 Puerta Añeja	Jornalero	Si	No
"	4	Acón Marco Vicente	42 Id.	Id.	Si	No
288	5	Acón Serón Joaquín	46 Barranco	Id.	Si	No
"	6	Aguarón Blasco José	62 Real Baja	Propietario	Si	Si
"	7	Aguarón Tobajas Vicente	44 Id.	Arriero	Si	Si
291	8	Agreda Cestero Antonio	54 Puerta Añeja	Labrador	Si	No
292	9	Agreda Millán Tomás	45 Industria	Id.	Si	Si
293	10	Alba Aranda Juan	62 Puerta Añeja	Pastor	Si	No
"	11	Alba Marco Juan Manuel	40 Santa Catalina	Jornalero	Si	No
294	12	Alcain Aranda Blas	41 Id.	Id.	Si	Si
296	13	Alcalde Acón José	55 Real Baja	Pastor	Si	No
"	14	Aranda Aranda Pascual	40 Barranco	Labrador	Si	Si
297	15	Aranda Gimeno Benito	67 Id.	Jornalero	Si	No
"	16	Aranda Martínez José	28 Real Baja	Id.	Si	No
299	17	Aranda Millán José	59 Santa Catalina	Del campo	Si	No
"	18	Aranda Minguez Pedro Isabel	32 Barranco	Id.	Si	No
306	19	Aranda Sicilia Francisco	43 Sumo Aldea	Id.	Si	No
"	20	Aranda Minguez Manuel	50 Barranco	Id.	Si	Si
"	21	Arcega Tobajas Pablo	27 Extramuros	Jornalero	Si	No
308	22	Barbero Acón Manuel	47 Id.	Del campo	Si	No
314	23	Blasco Alcain Atilano	52 Real Baja	Labrador	Si	Si
"	24	Blasco Cestero Pascual	26 Id.	Del campo	Si	Si
315	25	Blasco Giménez Celestino	41 Barranco	Labrador	Si	Si
315	26	Blasco Giménez Manuel	48 Real Alta	Id.	Si	Si
"	27	Brun Acón Pablo	28 Real Baja	Id.	Si	Si
317	28	Bueno Sánchez Juan	65 Id.	Id.	Si	Si
"	29	Calvo Ruiz Clemente	29 Id.	Eclesiástico	No	Si
318	30	Cañón Aranda Melchor	51 Sumo Aldea	Jornalero	Si	No
322	31	Cardiel Cestero Manuel	63 Santa Catalina	Tejedor	Si	No
323	32	Cardiel Cestero Pio	58 Real Baja	Labrador	Si	Si
324	33	Cardiel Clemente Pedro	61 Extramuros	Del campo	Si	Si
"	34	Cardiel Gómez Dámaso	39 Id.	Id.	Si	Si
"	35	Cardiel Lozano Manuel	39 Real Alta	Carpintero	Si	Si
"	36	Cardiel Sicilia Narciso	28 Barranco	Jornalero	Si	Si
325	37	Carnicer Lamata Mariano	68 Santa Catalina	Id.	Si	No
326	38	Carnicer Vela Félix	50 Id.	Pastor	Si	No
327	39	Cestero Aranda José María (2.º)	58 Puerta Añeja	Jornalero	Si	No
329	40	Cestero Baldeón Joaquín	79 Real Baja	Labrador	Si	Si
"	41	Cestero Cestero José	40 Horno Bajo	Id.	Si	No
"	42	Cestero Giménez Francisco (2.º)	28 Real Baja	Del campo	Si	No
332	43	Cestero Gimeno Martín	61 Barranco	Id.	Si	No
333	44	Cestero Gimeno Paulo	58 Id.	Id.	Si	No
"	45	Cestero Lasheras José	61 Santa Catalina	Jornalero	Si	Si
334	46	Cestero Lasheras Manuel	49 Id.	Del campo	Si	No
336	47	Cestero Marco Manuel	55 Industria	Ordinario	Si	No
"	48	Cestero Moros Joaquín	39 Barranco	Jornalero	Si	No
"	49	Cestero Moros Pascual	32 Id.	Id.	Si	No
338	50	Cestero Sánchez Manuel	41 Real Baja	Labrador	Si	Si
"	51	Cestero Romero Tomás	39 Barranco	Del campo	Si	Si
330	52	Cisneros Sisamón José	42 Puerta Añeja	Id.	Si	No
341	53	Cisneros Soriano Antonio	60 Industria	Id.	Si	No
"	54	Ciriano Melendo Quirico	40 Id.	Id.	Si	Si
"	55	Cortes Vidal José	35 Extramuros	Jornalero	Si	No
"	56	Chueca Chueca Mariano	48 Real Alta	Del campo	Si	No
"	57	Chueca Giménez Vicente	38 Puerta Añeja	Id.	Si	No
343	58	Chueca Gomara Serapio	38 Barranco	Id.	Si	No
344	59	Chueca Laguna Francisco	60 Puerta Añeja	Id.	Si	No
"	60	Chueca Marco Joaquín	29 Extramuros	Jornalero	Si	No

Número de orden		APELLIDOS Y NOMBRES	Edad.....	DOMICILIO	PROFESIÓN	Si en ó no elegible para ser juez consuejil		
De la Inscrip- ción general	En la Inscrip- ción					Laer.....	Res. Alta.....	Res. Baja.....
61		Elipe Delgado Miguel	32	Santa Catalina	Jornalero	Si	No	No
62		Espiago Aranda Ignacio	25	Extramuros	Id.	Si	No	No
351	63	Espiago Marco Basilio	46	Puerta Añeja	Id.	Si	No	No
352	64	Espiago Marco Romualdo	49	Extramuros	Del campo	Si	No	No
65		Espiago Serrano Agustín	27	Industria	Id.	Si	Si	Si
354	66	Gallardo Cester Manuel	70	Extramuros	Id.	Si	No	No
355	67	Gallardo Jarabo Juan Manuel	42	Industria	Id.	Si	No	No
357	68	Garcés Vera Gregorio	68	Id.	Confitero	Si	Si	Si
69		García Bonilla Javier	41	Real Alta	Comercio	Si	Si	Si
70		Garrido Garcés Saturnino	30	Extramuros	Molinero	Si	Si	Si
374	71	Gil Liñán Domingo	58	Id.	Jornalero	Si	No	No
72		Giménez Alva Dámaso	28	Puerta Añeja	Del campo	Si	Si	Si
73		Giménez Alva Vicente	30	Id.	Id.	Si	Si	Si
74		Giménez Aranda Benito	26	Barranco	Id.	Si	No	No
75		Giménez Aranda Joaquín	32	Id.	Id.	Si	Si	Si
76		Giménez Cestero José	25	Real Baja	Id.	Si	Si	Si
77		Giménez Gallardo Dámaso	32	Hoya	Jornalero	Si	No	No
358	78	Giménez Lascuevas José	45	Extramuros	Del campo	Si	No	No
359	79	Giménez Lascuevas Miguel	47	Industria	Id.	Si	Si	Si
80		Giménez Marco Joaquín	49	Real Baja	Id.	Si	No	No
365	81	Giménez Marco Juan	45	Santa Catalina	Id.	Si	No	No
369	82	Gimeno Chueca Ignacio	60	Id.	Guarda	Si	No	No
83		Gimeno Gallardo Julio	31	Real Alta	Id.	Si	No	No
84		Gimeno Gallardo Romualdo	26	Puerta Añeja	Jornalero	Si	No	No
85		Gimeno Millán Blas	30	Barranco	Labrador	Si	Si	Si
86		Gimeno Millán José	28	Real Baja	Del campo	Si	Si	Si
87		Gimeno Serón Joaquín	28	Puerta Añeja	Jornalero	Si	No	No
379	88	Gómez López Alejo	52	Plaza	Comercio	Si	Si	Si
376	89	González Agüero Francisco	52	Industria	Labrador	Si	Si	Si
90		González Agüero Mariano	29	Barranco	Del campo	Si	Si	Si
91		González Agüero Ricardo	38	Barranco	Labrador	Si	Si	Si
92		González Giménez Julio	31	Real Baja	Del campo	Si	Si	Si
378	93	Gonzalo Martínez José	58	Barranco	Labrador	Si	Si	Si
381	94	Guerrero Romero Nicolás	46	Real Baja	Del campo	Si	No	No
95		Gracia Beltrán Daniel	27	Industria	Id.	Si	No	No
96		Gracia Marco Benito	28	Extramuros	Jornalero	Si	No	No
97		Gracia Moreno Manuel	55	Industria	Del campo	Si	Si	Si
98		Gracia Pérez Gregorio	31	Real Baja	Id.	Si	Si	Si
99		Gracia Pérez Manuel	34	Industria	Id.	Si	Si	Si
100		Gregorio Barbero Eusebio	58	Hoya	Id.	Si	No	No
101		Gregorio Barbero Pedro	48	Extramuros	Id.	Si	Si	Si
384	102	Hidalgo Gómez Tomás	49	Puerta Añeja	Id.	Si	Si	Si
103		Ibáñez Díez Marcelino	35	Real Alta	Zapatero	Si	Si	Si
104		Ibáñez Zubía Esteban	47	Real Baja	Jornalero	Si	Si	Si
105		Ladrón Verges Francisco	40	Industria	Confitero	Si	Si	Si
391	106	Ladrón Verges Florencio	44	Id.	Cafetero	Si	Si	Si
107		Ladrón Verges Segundo	38	Id.	Carpintero	Si	Si	Si
394	108	Laguna Ramos Manuel	50	Barranco	Zapatero	Si	No	No
397	109	Lamata Cañón Francisco	65	Id.	Del campo	Si	No	No
110		Lamata Marco Ambrosio	30	Id.	Id.	Si	Si	Si
111		Lamata Marco Bruno	33	Id.	Id.	Si	No	No
112		Lamata Moros Francisco	38	Puerta Añeja	Id.	Si	Si	Si
398	113	Lamata Cañón Manuel	59	Barranco	Id.	Si	No	No
114		Larriba Felipe Ponciano	25	Id.	Id.	Si	No	No
402	115	Larriba Marco Román	51	Id.	Alfarero	Si	No	No
404	116	Lascuevas Alcaín Juan	65	Real Alta	Id.	Si	No	No
405	117	Lascuevas Giménez Miguel	41	Hoya	Del campo	Si	No	No
406	118	Lascuevas Gómez Juan Pascual	45	Puerta Añeja	Id.	Si	No	No
119		Lascuevas Muñoz Pascual	35	Id.	Id.	Si	No	No
407	120	Lasheras Alcalde Luis	50	Id.	Id.	Si	Si	Si

Número de
De la Inscrip-
ción general

415
419
420
422
423
430
431
432
433
434
435
436
437
443
444
445
450
452
453
454
456
458
459
461
462
465

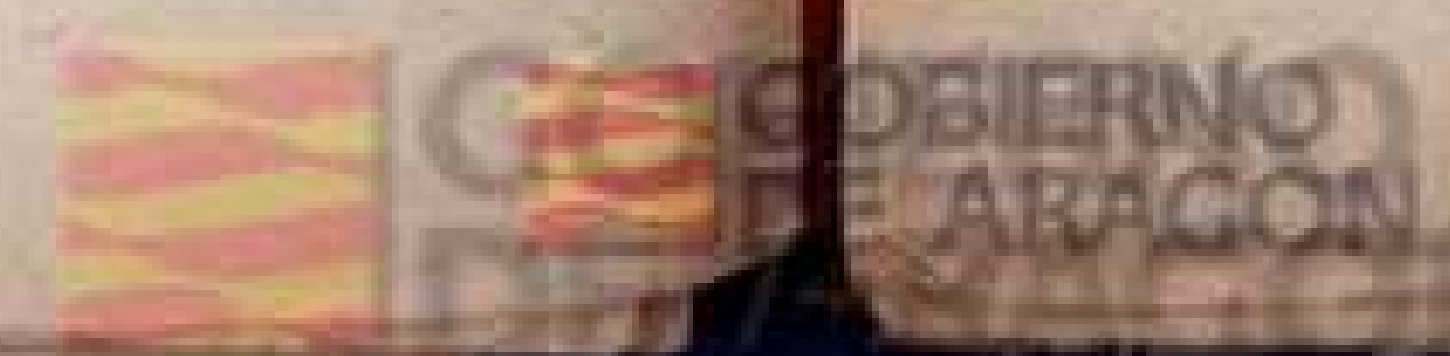

Número de orden		APELLIDOS Y NOMBRES	Edad.....	DOMICILIO	PROFESIÓN	SABE		
De la Inscripción General	En la Escuela					Si se o no elegible para cargos honoríficos	Leer.....	Esc. dir.....
»	181	Morlanes López Ramón	30	Extramuros	Del campo	Si	Si	Si
466	182	Morlanes Marín Gregorio	51	Id.	Id.	Si	No	No
468	183	Muñoz Garcés Juan	52	Santa Catalina	Jornalero	Si	Si	Si
469	184	Muñoz Lambeca Carlos	73	Barranco	Veterinario	Si	Si	Si
471	185	Narvión Aranda Jorge	71	Santa Catalina	Jornalero	Si	No	No
472	186	Narvión Aranda Pablo	42	Puerta Añeja	Id.	Si	No	No
»	187	Narvión Gimeno Joaquín	29	Real Baja	Del campo	Si	Si	Si
»	188	Narvión Gimeno Manuel	32	Barranco	Id.	Si	Si	Si
474	189	Narvión Marco Antonio	43	Id.	Jornalero	Si	No	No
»	190	Narvión Marco Isidro	38	Id.	Id.	Si	No	No
»	191	Narvión Marco Juan	34	Id.	Id.	Si	No	No
475	192	Narvión Pérez José	64	Real Baja	Labrador	Si	Si	Si
»	193	Fraile Gallardo Juan	25	Id.	Zapatero	Si	Si	Si
476	194	Percebat Vela José	46	Sumo Aldea	Del campo	Si	Si	Si
»	195	Pérez Aranda Jesús	37	Puerta Añeja	Id.	Si	Si	Si
478	196	Pérez Cestero Joaquín	63	Industria	Labrador	Si	No	No
»	197	Pérez Cestero José	30	Real Baja	Id.	Si	Si	Si
»	198	Pérez Costa Santiago	39	Barranco	Id.	Si	Si	Si
»	199	Polo Aranda Claudio	34	Real Baja	Del campo	Si	No	No
»	200	Polo Aranda Pedro	40	Id.	Labrador	Si	Si	Si
480	201	Polo Saldaña León	43	Id.	Id.	Si	Si	Si
»	202	Polo Saldaña Zacarías	37	Barranco	Del campo	Si	No	No
482	203	Remacha Laguna Manuel	49	Puerta Añeja	Jornalero	Si	No	No
483	204	Remacha Lascuevas Zacarías	51	Extramuros	Del campo	Si	No	No
»	205	Romero Giménez Ignacio	31	Industria	Carretero	Si	Si	Si
»	206	Romero Giménez Francisco	25	Id.	Del campo	Si	Si	Si
»	207	Romero Giménez Vicente	27	Real Alta	Id.	Si	Si	Si
»	208	Romero Vicente Francisco	29	Real Baja	Jornalero	Si	Si	Si
487	209	Roy Lasheras Manuel	52	Id.	Id.	Si	No	No
»	210	Sánchez Acón Félix	26	Santa Catalina	Id.	Si	No	No
»	211	Sánchez Acón Manuel	39	Id.	Id.	Si	No	No
»	212	Sánchez Aranda Manuel	40	Industria	Carretero	Si	Si	Si
»	213	Sánchez Aranda Pedro Pablo	36	Sumo Aldea	Id.	Si	Si	Si
»	214	Sánchez Roy Julio	30	Real Alta	Jornalero	Si	Si	Si
»	215	Sánchez Roy Joaquín	33	Santa María	Id.	Si	No	No
»	216	Sayas Serón Enrique	25	Puerta Añeja	Del campo	Si	Si	Si
492	217	Sebastián Cañón José	66	Santa Catalina	Jornalero	Si	No	No
»	218	Segura Martínez Enrique	29	Industria	Herrero	Si	Si	Si
502	219	Serón Acón Emeterio	69	Santa Catalina	Jornalero	Si	No	No
504	220	Serón Gracia Marcelino	59	Santa María	Del campo	Si	No	No
505	221	Serón Lamata Miguel	52	Santa Catalina	Pastor	Si	No	No
»	222	Serón Lozano Manuel	36	Barranco	Del campo	Si	No	No
»	223	Serón Lozano Miguel	29	Santa María	Pastor	Si	No	No
»	224	Serón Navarro Manuel	29	Santa Catalina	Jornalero	Si	No	No
»	225	Serón Peña Antonio	27	Santa María	Del campo	Si	No	No
506	226	Serón Vela Francisco	66	Barranco	Pastor	Si	No	No
507	227	Serrano Barbero Manuel	65	Puerta Añeja	Jornalero	Si	No	No
»	228	Serrano Espiago Alfredo	30	Id.	Del campo	Si	Si	Si
508	229	Serrano Martínez Joaquín	62	Id.	Id.	Si	No	No
»	230	Sevilla Aranda Mariano	35	Industria	Id.	Si	Si	Si
510	231	Sevilla Cestero Agustín	64	Real Baja	Labrador	Si	Si	Si
»	232	Sevilla Cestero Tomás	37	Id.	Id.	Si	Si	Si
»	233	Sevilla Lafuente Antonio	30	Id.	Del campo	Si	Si	Si
514	234	Sevilla Lasheras José	41	Id.	Id.	Si	No	No
515	235	Sevilla Moros José	61	Santa Catalina	Id.	Si	No	No
516	236	Sevilla Moros Pedro	71	Puerta Añeja	Id.	Si	No	No
»	237	Sevilla Saldaña Francisco	51	Industria	Id.	Si	No	No
517	238	Solanas Vicente Mariano	69	Id.	Eclesiástico	No	Si	Si
518	239	Soria Narvión José	43	Santa María	Labrador	Si	Si	Si
»	240	Tierra Gascón Gregorio	29	Industria	Jornalero	Si	No	No
					Carretero	Si	Si	Si



Número de orden	En la Sección	APELLIDOS Y NOMBRES	DOMICILIO	PROFESIÓN	SABER		
					Si se o no elegible por las cargas concejiles	Lastr.	Escriba.
520	241	Tobajas Ibáñez Jerónimo	56 Santa Catalina	Jornalero	Si	No	No
»	242	Tobajas Lamata Roque	34 Id.	Id.	Si	No	No
522	243	Torcal Sancho Vicente	47 Horno Bajo	Alpargatero	Si	Si	Si
»	244	Torrubia Esteras Vicente	35 Real Alta	Del campo	Si	No	No
524	245	Trigo Saldaña Gil	62 Real Baja	Labrador	Si	Si	Si
526	246	Urdangarin Hernández José	72 Puerta Añeja	Id.	Si	Si	Si
527	247	Urdangarin Lasheras José	43 Id.	Id.	Si	Si	Si
528	248	Vela Alcalde Timoteo	49 Real Baja	Jornalero	Si	No	No
»	249	Vela Arcega Francisco	40 Puerta Añeja	Id.	Si	No	No
»	250	Vela Arcega José	31 Barranco	Id.	Si	No	No
529	251	Vela Cestero Anastasio	60 Id.	Id.	Si	No	No
530	252	Vela Cestero Ignacio	45 Id.	Id.	Si	No	No
»	253	Vela García Juan	37 Santa Catalina	Id.	Si	Si	Si
»	254	Vela García Pascual	30 Barranco	Id.	Si	Si	Si
531	255	Vela Serón Manuel	34 Id.	Id.	Si	Si	Si
532	256	Vela Vela José	64 Puerta Añeja	Id.	Si	No	No
»	257	Vergara Solanus Manuel	42 Barranco	Del campo	Si	Si	Si
»	258	Villafria é Igea Eduardo	43 Industria	Médico	Si	Si	Si
»	259	Yagüe Esquiriche Manuel	68 Santa María	Carpintero	Si	Si	Si
537	260	Zubia Tello Celestino	44 Barranco	Jornalero	Si	No	No

Vertical column of 'Si' and 'No' entries, likely a continuation of the 'SABER' section from the adjacent page.

DE LA PROTIZOIA DE BARAGONA

PROVINCIA	DOMICILIO	APPELLIDOS Y NOMBRES	Edad	Sexo
Cataluña	Barcelona	José de Ibarra y Jordana	44	M
		José de Ibarra y Jordana	44	M
		José de Ibarra y Jordana	44	M
		José de Ibarra y Jordana	44	M
		José de Ibarra y Jordana	44	M
		José de Ibarra y Jordana	44	M
		José de Ibarra y Jordana	44	M
		José de Ibarra y Jordana	44	M
		José de Ibarra y Jordana	44	M
		José de Ibarra y Jordana	44	M
		José de Ibarra y Jordana	44	M
		José de Ibarra y Jordana	44	M
		José de Ibarra y Jordana	44	M
		José de Ibarra y Jordana	44	M
		José de Ibarra y Jordana	44	M
		José de Ibarra y Jordana	44	M
		José de Ibarra y Jordana	44	M
		José de Ibarra y Jordana	44	M
		José de Ibarra y Jordana	44	M

1881
 De la Inspección
 y otros asuntos
 1
 2
 3
 4
 5
 6
 7
 8
 9
 11
 20
 17
 19
 21
 22
 23
 24
 25
 26
 27
 29
 39
 40
 41
 42
 43