

12.662

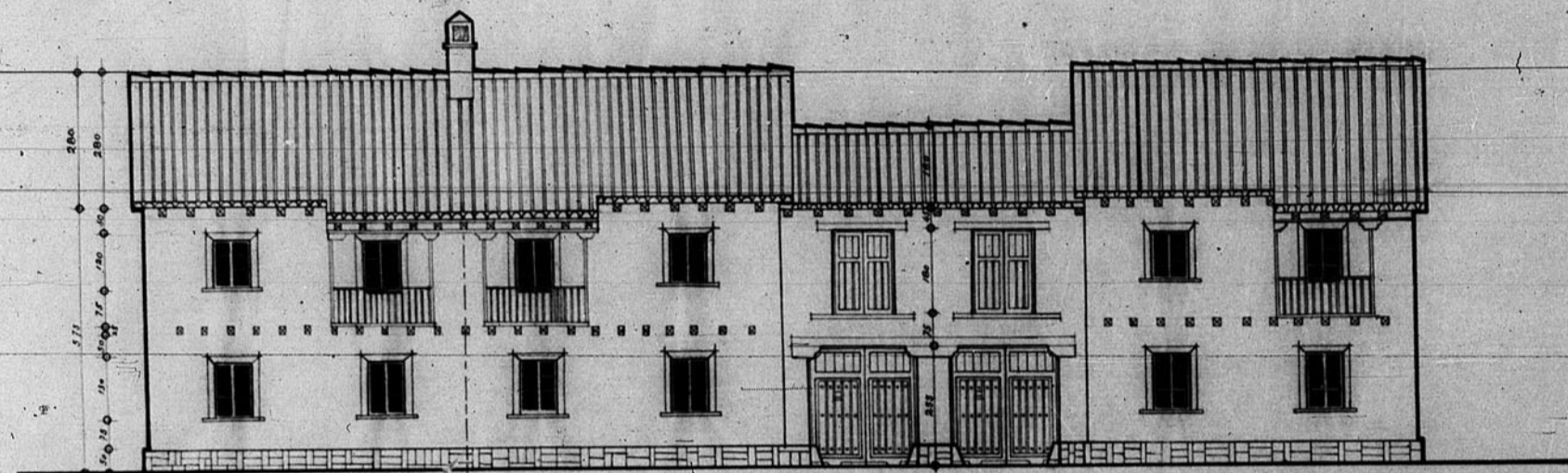

Fachada principal.

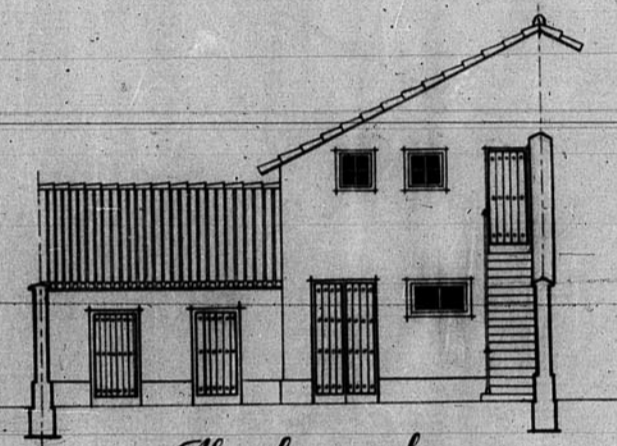

Alzado cuadra.

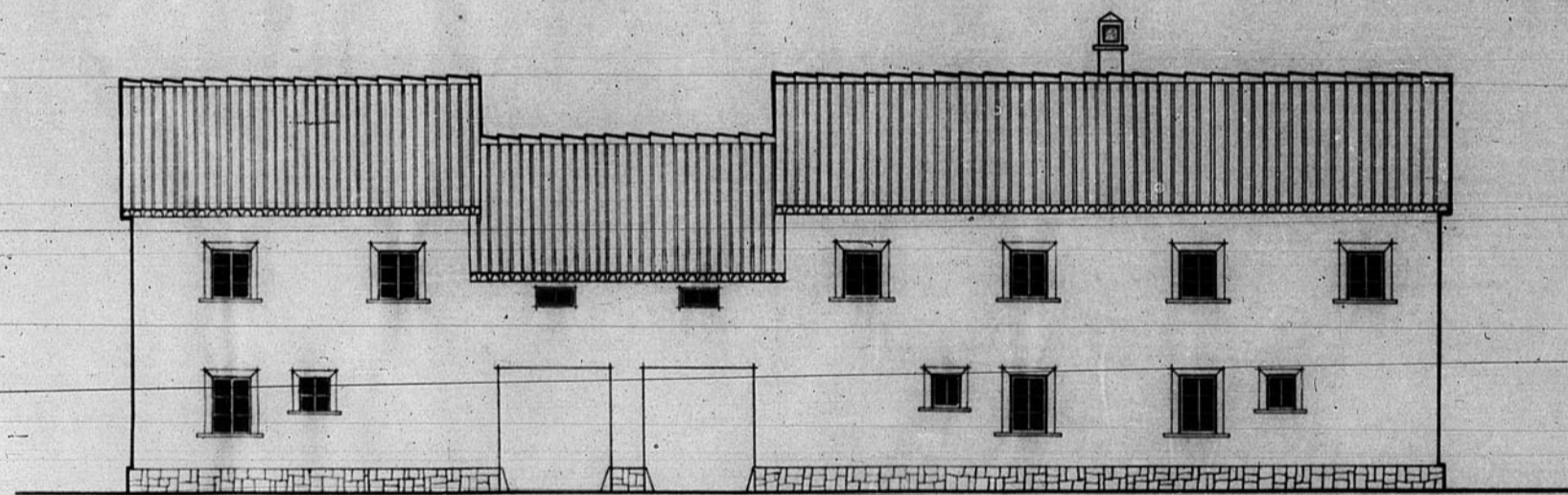

Fachada posterior.

*Dirección General de Regiones Devastadas
Arquitectura
Proyecto de vivienda de labrador en Griegos.*

Escala 1:100

V. B. *Genual, Abril de 1944.*
El Arquitecto *Gen.* El Arquitecto:
Arce Calau

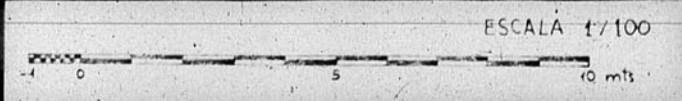

560
JUNTA DE CON...
DE...
Número de Archivo 300