

TABUENCA

LISTA de los electores de este Municipio, que se publica á los efectos del párrafo 3.º del artículo 16 de la Ley de 26 de Junio

RECTIFICACION DE 1906

Número de orden		APELLIDOS Y NOMBRES	DOMICILIO	PROFESIÓN	SABE		
De la Inscripción general	En la Sección				Si se da un abate por las cargas concejales	Leer	Escribir
2	1	Adán Aznar Bruno	56 San Juan, 16	Labrador	Si	Si	Si
3	2	Adán Aznar Francisco	47 Puerta la Villa, 8	Id.	Si	No	No
4	3	Adán Aznar Manuel	53 San Juan, 3	Pastor	Si	Si	Si
*	4	Adán Cuartero Nicolás	27 Sancho y Gil, 9	Labrador	Si	Si	Si
5	5	Adán Chueca Silverio	43 Baja, 48	Cantero	Si	Si	Si
10	6	Adán Sancho Joaquín	40 Id. 9	Labrador	Si	No	No
13	7	Andiviela Lázaro Pascual	43 Manzano, 12	Id.	Si	Si	Si
*	8	Andiviela Román Francisco	29 Id. 10	Bracero	Si	No	No
14	9	Andiviela Sanjuán Carlos	63 Baja, 29	Id.	Si	No	No
*	10	Araus Escribano Angel	27 Iglesia, 5	Id.	Si	No	No
16	11	Araus Chueca Miguel	63 Puerta la Villa, 1	Albañil	Si	Si	Si
*	12	Araus Chueca Pedro	65 Horno, 23	Bracero	Si	No	No
19	13	Aranda Lacueva Ramón	63 Iglesia, 11	Id.	Si	No	No
20	14	Aranda Lacueva Tomás	60 Puerta la Villa, 6	Id.	Si	No	No
*	15	Aranda Martínez Pedro	26 Horno, 9	Id.	Si	No	No
21	16	Aznar Andiviela Dámaso	49 Puerta la Villa, 2	Id.	Si	Si	Si
*	17	Aznar Aranda Agustín	28 Baja, 32	Labrador	Si	No	No
22	18	Aznar Aranda Mariano	76 Manzano, 12	Bracero	Si	No	No
24	19	Aznar Benedi Martín	70 Verde, 29	Tendero	Si	Si	Si
25	20	Aznar Cuartero León	43 Puerta la Villa, 4	Pastor	Si	No	No
26	21	Aznar Cuartero Nicolás	40 Manzano, 16	Id.	Si	No	No
*	22	Aznar Cuartero Pedro	38 Verde, 5	Id.	Si	No	No
27	23	Aznar Cuartero Santos	59 Horno, 26	Id.	Si	No	No
28	24	Aznar Calabia Mariano	48 Puerta la Villa, 18	Labrador	Si	No	No
30	25	Aznar Chueca Juan	60 Horno, 20	Id.	Si	No	No
*	26	Aznar Lázaro Liborio	37 Baja, 5	Bracero	Si	Si	Si
*	27	Aznar Lázaro Luis	30 Manzano, 57	Id.	Si	No	No
*	28	Aznar Lázaro Mariano	30 San Juan, 4	Id.	Si	Si	Si
31	29	Aznar Mareca Santos	60 Verde, 27	Labrador	Si	No	No
*	30	Aznar Millán Francisco	31 Id. 29	Id.	Si	Si	Si
*	31	Aznar Román Félix	26 Verde, 13	Bracero	Si	No	No
*	32	Aznar Sanjuán José	44 Baja, 48	Id.	Si	No	No
33	33	Aznar Sanjuán Pascual	37 Iglesia, 2	Id.	Si	No	No
*	34	Aznar Sisamón Agustín	33 Puerta la Villa	Id.	Si	Si	Si
*	35	Aznar Tapia José	46 Plaza, 3	Secretario Juzgado	Si	Si	Si
35	36	Aznar Vela Anselmo	76 Iglesia, 2	Labrador	Si	No	No
36	37	Barcelona Benedi Andrés	52 Baja, 30	Zapatero	Si	No	No
37	38	Buil López Octavio	35 Portillo, 6	Maestro	Si	Si	Si
39	39	Buj Fraguas Pedro	63 Iglesia, 9	Párroco	Si	Si	Si
*	40	Bravo Fontoba Urbano	26 Portillo, 11	Labrador	Si	Si	Si
*	41	Bravo Trasobares Alejo	56 Puerta la Villa, 7	Id.	Si	Si	Si
40	42	Cabero Navascués Francisco	46 Baja, 23	Bracero	Si	No	No
41	43	Cabero Sanjuán Roque	56 Sancho y Gil, 2	Tendero	Si	No	No
42	44	Calvo Peñafiel José	46 San Juan, 23	Bracero	Si	Si	Si
46	45	Cruz Ganuza Martín	50 Horno, 1	Labrador	Si	Si	Si
47	46	Cuartero Blasco Benito	73 Sancho y Gil, 9	Id.	Si	No	No
50	47	Cuartero Blasco Pedro	45 San Juan, 17	Bracero	Si	No	No
51	48	Cuartero Calabia Justo	75 Portillo, 9	Propietario	Si	Si	Si
55	49	Cuartero Cuartero Autón	62 San Juan, 40	Bracero	Si	No	No
56	50	Cuartero Cuartero Benito	63 Sancho y Gil, 21	Labrador	Si	No	No
58	51	Cuartero Cuartero Ciriaco	40 Id. 8	Pastor	Si	No	No
*	52	Cuartero Cuartero Francisco	31 Verde, 11	Bracero	Si	No	No
*	53	Cuartero Cuartero Ignacio	28 Sancho y Gil, 22	Labrador	Si	Si	Si
60	54	Cuartero Cuartero Justo	47 San Juan, 24	Bracero	Si	Si	Si
*	55	Cuartero Cuartero Juan	39 Iglesia, 9	Id.	Si	Si	Si
*	56	Cuartero Cuartero José	32 Baja, 6	Id.	Si	Si	Si
63	57	Cuartero Cuartero Pedro	50 Verde, 7	Labrador	Si	No	No
*	58	Cuartero Cuartero Pedro	33 San Juan, 10	Id.	Si	Si	Si
*	59	Cuartero Cuartero Tomás	30 Id. 8	Id.	Si	Si	Si
*	60	Cuartero Díaz Benito	33 Horno, 10	Id.	Si	Si	Si

BOLETIN OFICIAL EXTRAORDINARIO

Número de orden	En la Beca	APELLIDOS Y NOMBRES	Edad	DOMICILIO	PROFESIÓN	SABER		
						Si no es elabro pa- ra el estudio de las ciencias exactas	Letra	Escritura
61		Cuartero Diaz Ignacio	38	Manzano, 73	Labrador	Si	Si	Si
62		Cuartero Diaz Martin	27	Sancho y Gil, 21	Id.	Si	No	No
65	63	Cuartero Gascón Juan	68	San Juan, 10	Id.	Si	No	No
64		Cuartero Gascón Pedro	32	Iglesia, 13	Id.	Si	Si	Si
66	65	Cuartero Gómez Francisco	54	Plaza, 12	Bracero	Si	Si	Si
68	66	Cuartero Gómez Pedro	52	Verde, 6	Coadjutor	Si	Si	Si
69	67	Cuartero Chueca Tomás	49	San Juan, 30	Labrador	Si	Si	Si
71	68	Cuartero Lanzán Leandro	42	Portillo, 13	Id.	Si	Si	Si
72	69	Cuartero Lanzán Mariano	60	Id. 3	Id.	Si	Si	Si
73	70	Cuartero Lanzán Mariano	50	Id. 11	Id.	Si	Si	Si
74	71	Cuartero Lumbreras Antonio	77	San Juan, 36	Id.	Si	No	No
	72	Cuartero Martínez Antonio	31	Iglesia, 7	Bracero	Si	Si	Si
78	73	Cuartero Morlanes Domingo	56	Baja, 16	Labrador	Si	No	No
79	74	Cuartero Morlanes Francisco	53	San Juan, 9	Id.	Si	No	No
80	75	Cuartero Morlanes Mariano	60	Manzano, 54	Paster	Si	No	No
81	76	Cuartero Morlanes Matías	52	San Juan, 34	Bracero	Si	No	No
82	77	Cuartero Morlanes Pascual	52	Baja, 12	Labrador	Si	No	No
83	78	Cuartero Morlanes Sebastián	63	Horno, 7	Bracero	Si	No	No
	79	Cuartero Mareca Justo	26	San Juan, 14	Labrador	Si	Si	Si
84	80	Cuartero Román Anselmo	50	Baja, 14	Pastor	Si	No	No
85	81	Cuartero Román Eduardo	43	Portillo, 8	Labrador	Si	Si	Si
	82	Cuartero Román Lorenzo	35	San Juan, 20	Pastor	Si	No	No
	83	Cuartero Sancho Antonio	45	Manzano, 26	Bracero	Si	Si	Si
	84	Cuartero Sancho Antonio	35	Horno, 22	Pastor	Si	No	No
86	85	Cuartero Sancho Alejandro	53	San Juan, 14	Labrador	Si	Si	Si
87	86	Cuartero Sancho Custodio	56	Manzano, 8	Id.	Si	Si	Si
88	87	Cuartero Sancho Esteban	43	San Juan, 31	Id.	Si	Si	Si
	88	Cuartero Sancho Carlos	40	Baja, 10	Id.	Si	Si	Si
89	89	Cuartero Sancho Ignacio	48	Horno, 28	Id.	Si	Si	Si
90	90	Cuartero Sancho José	45	Puerta la Villa, 2	Bracero	Si	Si	Si
91	91	Cuartero Saicho Lorenzo	66	Baja, 50	Labrador	Si	Si	Si
93	92	Cuartero Saicho Santos	50	Manzano, 4	Pastor	Si	No	No
	93	Cuartero Saicho Tomás	39	Horno, 28	Labrador	Si	Si	Si
	94	Cuartero Vela Benito	30	San Juan, 25	Id.	Si	Si	Si
	95	Diz Fraga Manuel	29	Horno, 11	Cantero	Si	Si	Si
	96	Doñate Vicente Pascual	41	Puerta la Villa, 11	Bracero	Si	No	No
137	97	Chueca Cimorra Custodio	62	Horno, 8	Labrador	Si	Si	Si
	98	Chueca Cuartero Blas	28	Baja, 20	Id.	Si	Si	Si
	99	Chueca Cuartero Francisco	29	Verde, 4	Id.	Si	No	No
	100	Chueca Cuartero Mariano	25	Id.	Id.	Si	Si	Si
	101	Chueca Mareca Juan	35	Manzano, 48	Id.	Si	No	No
140	102	Chueca Mareca Tomás	44	San Juan, 6	Id.	Si	No	No
141	103	Chueca Miramón Mateo	59	Portillo, 16	Bracero	Si	No	No
	104	Chueca Román Angel	30	Verde, 27	Id.	Si	No	No
144	105	Chueca Román Cipriano	50	San Juan, 40	Pastor	Si	No	No
	106	Chueca Román Francisco	27	Verde, 23	Labrador	Si	No	No
	107	Chueca Román Sebastián	40	San Juan, 7	Bracero	Si	Si	Si
	108	Chueca Román Teodoro	32	Manzano, 18	Labrador	Si	Si	Si
	109	Chueca Sancho Benito	30	Verde, 31	Id.	Si	Si	Si
145	110	Chueca Sancho Gregorio	43	Iglesia, 7	Id.	Si	No	No
146	111	Chueca Sancho José	48	Manzano, 76	Id.	Si	No	No
	112	Chueca Sancho José	31	Iglesia, 10	Id.	Si	Si	Si
	113	Chueca Saicho Pedro	35	Sancho y Gil, 6	Id.	Si	Si	Si
148	114	Chueca Villar Crescencio	63	Manzano, 63	Id.	Si	No	No
	115	Ejea Alvarez Melitón	31	Id. 2	Pastor	Si	Si	Si
	116	Ajea Andiviela Manuel	38	Id.	Id.	Si	No	No
96	117	Ejea Peñafiel Manuel	78	Id.	Id.	Si	No	No
97	118	Ejea Peñafiel Pascual	66	Id.	Id.	Si	No	No
101	119	Embid Latorre Liborio	76	Baja, 1	Id.	Si	No	No
103	120	Escribano Segura Pedro	42	Sancho y Gil, 3	Bracero	Si	No	No

Número de orden	En la Beca	De la Inscrip- ción general
	122	
105	123	
	124	
110	125	
111	126	
	127	
113	128	
116	129	
117	130	
118	131	
119	132	
	133	
121	134	
	135	
123	136	
	137	
	138	
	139	
	140	
127	141	
128	142	
129	143	
130	144	
131	145	
132	146	
	147	
	148	
	149	
133	150	
134	151	
136	152	
	153	
	154	
338	155	
339	156	
	157	
149	158	
	159	
	160	
150	161	
	162	
	163	
	164	
152	165	
154	166	
	167	
	168	
155	169	
156	170	
157	171	
158	172	
	173	
	174	
	175	
165	176	
168	177	
	178	
170	179	
	180	

DE LA PROVINCIA DE ZARAGOZA

NOMBRE			Número de orden	Edad	DOMICILIO	PROFESIÓN	SABE			
Si no es elegible para el cargo de concejales	Describir	Lastr.					Si no es elegible para el cargo de concejales	Describir	Lastr.	
Si	Si	Si	104	121	Escribano Segura Vicente	44 Baja, 31	Bracero	Si	No	No
Si	No	No	»	122	Férruz Ordobas Santiago	38 Verde, 25	Id.	Si	No	No
Si	No	No	105	123	Fontoba Sancho Pablo	42 Sancho y Gil, 2	Labrador	Si	Si	Si
Si	Si	Si	»	124	Galvete Fontoba Valeriano	26 Baja, 23	Id.	Si	Si	Si
Si	Si	Si	110	125	Galvete Sancho Melchor	50 San Juan, 19	Id.	Si	Si	Si
Si	Si	Si	111	126	Galvete Sancho Manuel	62 Sancho y Gil, 5	Id.	Si	Si	Si
Si	Si	Si	»	127	Gascón Cuartero León	31 Baja, 22	Bracero	Si	Si	Si
Si	Si	Si	113	128	Gascón Cuartero Sebastián	46 Plaza, 5	Mesonero	Si	Si	Si
Si	Si	Si	116	129	Gascón Martínez Francisco	44 Id. 8	Labrador	Si	Si	Si
Si	Si	Si	117	130	Gascón Martínez Manuel	60 Horno, 1	Id.	Si	Si	Si
Si	No	No	118	131	Gascón Martínez Pedro	48 San Juan, 46	Id.	Si	Si	Si
Si	Si	Si	119	132	Gascón Mareca Pascual	61 Verde, 33	Id.	Si	Si	Si
Si	No	No	»	133	Gascón Román Pedro José	39 Id. 23	Id.	Si	No	No
Si	No	No	121	134	Gascón Sancho Dionisio	53 Iglesia, 6	Id.	Si	Si	Si
Si	No	No	»	135	Gascón Sanjuán Pablo	37 Sancho y Gil, 12	Id.	Si	No	No
Si	No	No	123	136	Gaspar Forcén Sotero	53 Baja, 13	Quincallero	Si	Si	Si
Si	No	No	»	137	Gaspar Forcén Teodoro	28 Id. 7	Tendero	Si	No	No
Si	No	No	»	138	Gómez Aznar Francisco	30 Id. 21	Bracero	Si	Si	Si
Si	Si	Si	»	139	Gómez Aznar Matías	39 Puerta la Villa	Id.	Si	Si	Si
Si	No	No	»	140	Gómez Aznar Juan	27 Iglesia, 13	Id.	Si	Si	Si
Si	Si	Si	127	141	Gómez Cuartero Hilario	62 Plaza, 12	Tendero	Si	No	No
Si	No	No	128	142	Gómez Cuartero Juan	63 Iglesia, 13	Labrador	Si	Si	Si
Si	Si	Si	129	143	Gómez Cuartero Miguel	72 Baja, 33	Id.	Si	No	No
Si	No	No	130	144	Gómez López Pedro	60 Id. 8	Tendero	Si	No	No
Si	Si	Si	131	145	Gómez Morlanes Pedro	53 Manzano, 11	Bracero	Si	Si	Si
Si	Si	Si	132	146	Gómez Sancho Pedro	70 San Juan, 21	Id.	Si	No	No
Si	Si	Si	»	147	Gómez Tapia Nicolás	36 Baja, 25	Tendero	Si	No	No
Si	Si	Si	»	148	Gómez Tapia Pedro	27 Portillo, 1	Id.	Si	Si	Si
Si	Si	Si	»	149	Gracia Cuartero Clemente	25 Iglesia, 6	Id.	Si	Si	Si
Si	Si	Si	133	150	Gracia Cuartero José	53 Sancho y Gil, 24	Comerciante	Si	Si	Si
Si	Si	Si	134	151	Gracia Sanjuán Gregorio	46 Manzano, 5	Propietario	Si	Si	Si
Si	No	No	136	152	Gregorio Escribano Luis	53 Sancho y Gil, 2	Bracero	Si	Si	Si
Si	Si	Si	»	153	Gregorio Martín Atanasio	26 Puerta la Villa, 14	Pastor	Si	No	No
Si	Si	Si	»	154	Hernández Cisneros Pedro	46 Iglesia, 7	Id.	Si	No	No
Si	Si	Si	338	155	Izquierdo Perales Manuel	55 Sancho y Gil, 39	Zapatero	Si	Si	Si
Si	No	No	339	156	Izquierdo Sierra Remigio	75 Id.	Labrador	Si	No	No
Si	Si	Si	»	157	Jaime Peña Juan	42 Horno, 23	Id.	Si	No	No
Si	Si	Si	149	158	Laborda Aisa Roberto	70 Puerta la Villa, 29	Bracero	Si	No	No
Si	No	No	»	159	Laborda Chueca Francisco	40 Baja, 11	Albañil	Si	Si	Si
Si	Si	Si	»	160	Lamana Montorio Pedro	32 San Juan, 25	Veterinario	Si	Si	Si
Si	No	No	150	161	Lacueva Lacarra Carlos	53 Manzano, 7	Herrero	Si	Si	Si
Si	No	No	»	162	Lázaros Lacueva Valentín	29 Id.	Bracero	Si	Si	Si
Si	No	No	»	163	Lázaros Andrés Domingo	26 Id. 41	Id.	Si	Si	Si
Si	No	No	»	164	Lázaros Martínez Sebastián	58 Id. 21	Id.	Si	Si	Si
Si	No	No	152	165	Lanzán Cuartero Antonino	83 Verde, 29	Labrador	Si	No	No
Si	No	No	154	166	Lanzán Cuartero Isidoro	68 Horno, 6	Id.	Si	No	No
Si	Si	Si	»	167	Lanzán Cuartero Vicente	30 Verde, 12	Id.	Si	Si	Si
Si	Si	Si	»	168	Lanzán Gascón Manuel	34 Horno, 6	Id.	Si	Si	Si
Si	Si	Si	155	169	Lanzán Gómez Juan	60 San Juan, 12	Id.	Si	Si	Si
Si	No	No	156	170	Lanzán Chueca Ramón	50 Manzano, 49	Id.	Si	Si	Si
Si	No	No	157	171	Lanzán Oro José	47 Sancho y Gil, 14	Tendero	Si	Si	Si
Si	Si	Si	158	172	Lanzán Oro Mariano	56 Verde, 17	Labrador	Si	Si	Si
Si	Si	Si	»	173	Lanzán Román José	33 Manzano, 6	Id.	Si	Si	Si
Si	No	No	»	174	Lanzán Vela Liborio	26 Baja, 19	Id.	Si	Si	Si
Si	Si	Si	»	175	Lasheras Román Lino	40 Id.	Escribiente	Si	Si	Si
Si	No	No	165	176	López Langa Juan	50 Id. 46	Labrador	Si	No	No
Si	No	No	168	177	Lumbreras Gascón Pío	48 Id. 24	Pastor	Si	No	No
Si	No	No	»	178	Lumbreras Mareca Mariano	25 Manzano, 9	Bracero	Si	Si	Si
Si	No	No	170	179	Lumbreras Sancho Juan	40 Baja, 27	Labrador	Si	Si	Si
Si	No	No	»	180	Lumbreras Vela Antonio	39 Manzano, 12	Id.	Si	Si	Si
							Pastor	Si	No	No

TABUENCA

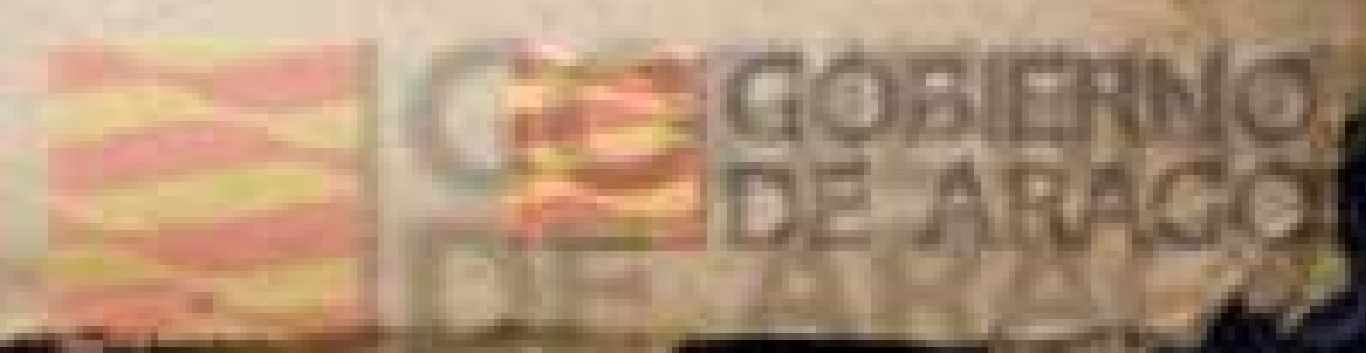

BOLETIN OFICIAL EXTRAORDINARIO

Número de orden		APELLIDOS Y NOMBRES	Edad	DOMICILIO	PROFESIÓN	SABER		
En la enseñanza general	En la enseñanza superior					Si es ó no apto para cargos concejales	Letras	Artes
172	181	Lumbreras Vela Juan	54	Puerta la Villa	Pastor	Si	Si	Si
173	182	Lumbreras Vela Manuel	52	Id. 9	Labrador	Si	Si	Si
174	183	Lumbreras Vela Mariano	40	Portillo, 6	Id.	Si	No	No
175	184	Lumbreras Vela Melchor	50	Sancho y Gil, 26	Id.	Si	Si	Si
*	185	López Pérez Lucas	46	Manzano, 71	Pastor	Si	No	No
176	186	Mareca Adán Julián	60	Id. 59	Id.	Si	No	No
*	187	Mareca Adán Saturnino	28	Sancho y Gil, 27	Bracero	Si	Si	Si
186	188	Mareca Aznar Esteban	48	Manzano, 13	Labrador	Si	Si	Si
177	189	Mareca Aznar Manuel	60	San Juan, 34	Id.	Si	Si	Si
*	190	Mareca Cuartero Eufrasio	25	Id. 25	Bracero	Si	No	No
179	191	Mareca Cuartero Jorge	40	Portillo, 13	Labrador	Si	No	No
180	192	Mareca Cuartero Miguel	64	Manzano, 19	Id.	Si	Si	Si
*	193	Mareca Cuartero Melchor	30	Id. 41	Id.	Si	Si	Si
182	194	Mareca Cuartero Pedro	63	San Juan, 2	Pastor	Si	Si	Si
183	195	Mareca Cuartero Santos	60	Sancho y Gil	Id.	Si	Si	Si
187	196	Mareca Chueca Miguel	49	Baja, 44	Labrador	Si	Si	Si
189	197	Mareca Román Fernando	69	San Juan, 41	Id.	Si	No	No
*	198	Mareca Román Manuel	41	Sancho y Gil, 13	Bracero	Si	No	No
*	199	Mareca Román Miguel	40	Id. 33	Id.	Si	Si	Si
190	200	Mareca Román Pablo	50	Horno, 14	Labrador	Si	Si	Si
*	201	Mareca Sancho Esteban	35	San Juan, 41	Id.	Si	Si	Si
191	202	Mareca Sancho Félix	59	Manzano, 13	Id.	Si	Si	Si
192	203	Mareca Sancho Mariano	53	Verde, 8	Bracero	Si	Si	Si
195	204	Mareca Sanjuán Eusebio	69	Horno, 4	Labrador	Si	No	No
196	205	Mareca Sanjuán Francisco	66	Id. 18	Id.	Si	No	No
199	206	Mareca Sinaga Rudesindo	70	Puerta la Villa, 2	Pastor	Si	No	No
*	207	Martín Gil Tomás	28	San Juan, 42	Bracero	Si	No	No
205	208	Martín Sinaga José	56	Manzano, 7	Id.	Si	No	No
*	209	Martínez Cardiel Gaspar	40	Iglesia	Id.	Si	No	No
*	210	Martínez Cardiel Jorge	32	Sancho y Gil, 4	Id.	Si	Si	Si
206	211	Martínez Cuartero Florencio	62	Id. 37	Id.	Si	Si	Si
*	212	Martínez Cuartero Guillermo	31	Baja, 11	Id.	Si	Si	Si
*	213	Martínez Cuartero Pascual	38	Verde, 2	Id.	Si	No	No
208	214	Martínez Lasheras Alejo	60	San Juan, 34	Id.	Si	Si	Si
210	215	Martínez Sinaga Román	63	Iglesia, 8	Id.	Si	No	No
*	216	Martínez Tapia Silverio	25	Id.	Pastor	Si	No	No
*	217	Miguel Gallardo Félix	60	Puerta la Villa, 14	Labrador	Si	No	No
213	218	Miramón Andiviela Camilo	49	Id. 20	Pastor	Si	No	No
214	219	Miramón Bersué Pedro	56	Manzano, 39	Bracero	Si	Si	Si
*	220	Miramón Gascón Feliciano	38	Iglesia, 7	Esquilador	Si	Si	Si
*	221	Miramón Gascón Julián	28	Id.	Id.	Si	Si	Si
*	222	Miramón Izquierdo José	25	Id. 1	Bracero	Si	Si	Si
215	223	Miramón Lasheras Francisco	79	Baja, 40	Labrador	Si	No	No
*	224	Miramón Román Andrés	31	Manzano, 57	Bracero	Si	No	No
*	225	Miramón Román Angel	26	Horno, 9	Id.	Si	Si	Si
*	226	Miramón Román Angel	25	Baja, 42	Id.	Si	No	No
217	227	Miramón Sancho Francisco	42	Verde, 18	Id.	Si	No	No
193	228	Miramón Sancho Pablo	48	Puerta la Villa, 24	Id.	Si	No	No
*	229	Modrego Luis Juan	25	Portillo, 2	Pastor	Si	No	No
*	230	Modrego Marquina Nicolás	35	Sancho y Gil, 4	Bracero	Si	No	No
210	231	Morlanes Mareca José	46	Manzano, 31	Id.	Si	No	No
*	232	Modrego Auriel José	50	Portillo, 23	Pastor	Si	Si	Si
*	233	Molinos Uriel Pedro	47	Id. 12	Secretario	Si	Si	Si
221	234	Oro Cuartero Agustín	56	Horno, 2	Tablajero	Si	Si	Si
222	235	Oro Cuartero Cándido	43	Verde, 29	Labrador	Si	Si	Si
*	236	Ostale Pérez Pedro	40	Sancho y Gil, 9	Carpintero	Si	Si	Si
228	237	Peñafiel Sancho Sebastián	60	Manzano, 25	Labrador	Si	No	No
*	238	Pérez Pasamar Francisco	34	Horno, 5	Carpintero	Si	Si	Si
*	239	Pérez Pasamar José	30	Id.	Id.	Si	Si	Si
*	240	Portero Portero Vicente	50	Iglesia, 13	Pastor	Si	No	No

Número de orden	Edad	APELLIDOS Y NOMBRES	DOMICILIO	PROFESIÓN	SABER	
					Leer	Escribir
241	29	Ríos Génova Miguel	Baja, 34	Bracero	Si	Si
231	53	Román Aznar Bernardo	Puerta la Villa, 21	Herretero	Si	Si
243	27	Román Aznar Blas	Manzano, 51	Bracero	Si	No
235	49	Román Aznar Cipriano	Sancho y Gil, 41	Herrero	Si	Si
236	56	Román Aznar Fulgencio	Baja, 38	Labrador	Si	Si
237	54	Román Benedi Luis	Portillo, 16	Id.	Si	No
247	26	Román Blasco Ambrosio	Sancho y Gil, 11	Id.	Si	No
248	35	Román Blasco Cipriano	Id. 5	Id.	Si	No
239	50	Román Cuartero Antonio	Manzano, 55	Id.	Si	Si
240	60	Román Cuartero Benito	San Juan, 37	Id.	Si	Si
251	28	Román Cuartero Cecilio	Verde, 27	Bracero	Si	Si
421	50	Román Cuartero Clemente	Horno, 20	Labrador	Si	No
422	48	Román Cuartero Ciriaco	Sancho y Gil, 1	Bracero	Si	Si
244	43	Román Cuartero Domingo	Manzano, 47	Id.	Si	No
255	32	Román Cuartero Francisco	Iglesia, 2	Id.	Si	Si
256	58	Román Cuartero José	Puerta la Villa	Id.	Si	No
257	29	Román Cuartero Juan	San Juan, 38	Id.	Si	No
247	49	Román Cuartero Pedro	Portillo, 1	Labrador	Si	Si
248	48	Román Cuartero Raimundo	Manzano, 23	Cartero	Si	Si
250	43	Román Cuartero Tito	Iglesia, 13	Bracero	Si	Si
251	63	Román Gómez Cipriano	San Juan, 26	Pastor	Si	No
252	54	Román Gómez Dámaso	Manzano, 37	Labrador	Si	Si
253	60	Román Gómez Francisco	Horno, 17	Id.	Si	No
254	62	Román Gómez Pedro	San Juan, 15	Bracero	Si	No
255	54	Román Gómez Pascual	Sancho y Gil, 31	Labrador	Si	No
256	70	Román Chueca Sebastián	Horno, 23	Id.	Si	Si
267	25	Román Lumbreras Basilio	Verde, 9	Labrador	Si	Si
268	28	Román Lumbreras Casiano	Sancho y Gil, 29	Id.	Si	Si
269	31	Román Mareca Raimundo	San Juan, 32	Id.	Si	Si
257	53	Román Mareca Román	Manzano, 21	Bracero	Si	No
271	31	Román Miramón Andrés	Verde, 13	Id.	Si	Si
272	29	Román Moreno Guillermo	Sancho y Gil, 8	Id.	Si	Si
273	28	Román Oro Marcelino	Puerta la Villa, 14	Id.	Si	No
258	43	Román Oro Raimundo	San Juan, 1	Labrador	Si	Si
275	40	Román Peñafiel Andrés	Id. 39	Id.	Si	Si
260	74	Román Román Julián	Id. 22	Id.	Si	No
277	33	Román Román Marcelino	Sancho y Gil, 8	Id.	Si	Si
262	57	Román Román Pedro	Verde, 10	Id.	Si	No
279	30	Román Sancho Francisco	Baja, 20	Bracero	Si	No
265	61	Román Sanjuán Santiago	Puerta la Villa, 3	Veterinario	Si	Si
281	78	Sánchez Marín Mariano	Verde, 29	Pastor	Si	No
282	38	Sancho Adiego Agustín	Puerta la Villa, 16	Mesonero	Si	No
270	59	Sancho Adiego Eufasio	Sancho y Gil, 7	Bracero	Si	No
271	50	Sancho Adiego Francisco	Manzano, 57	Labrador	Si	No
272	54	Sancho Adiego Jorge	Horno, 3	Id.	Si	Si
273	41	Sancho Adiego José	Id. 21	Id.	Si	No
275	72	Sancho Bervia Rudesindo	Sancho y Gil, 17	Bracero	Si	No
276	39	Sancho Cuartero Alejandro	Horno, 11	Id.	Si	No
289	37	Sancho Cuartero Antonio	Portillo, 11	Id.	Si	No
290	35	Sancho Cuartero Bartolomé	Sancho y Gil, 16	Id.	Si	Si
279	44	Sancho Cuartero Juan	Baja, 15	Labrador	Si	No
281	58	Sancho Cuartero Jorge	Manzano, 39	Bracero	Si	Si
282	52	Sancho Cuartero Lucas	Plaza, 6	Labrador	Si	Si
294	39	Sancho Cuartero Manuel	Puerta la Villa	Id.	Si	No
283	54	Sancho Cuartero Marcos	Plaza, 2	Id.	Si	Si
286	56	Sancho Cuartero Matías	San Juan, 29	Bracero	Si	No
289	72	Sancho Cuartero Pedro	Manzano, 9	Labrador	Si	No
298	37	Sancho Cuartero Sebastián	San Juan, 35	Bracero	Si	Si
299	37	Sancho Chueca Agustín	Id. 32	Id.	Si	No
293	63	Sancho Chueca Feliciano	Portillo, 12	Labrador	Si	No



Número de orden		APELLIDOS Y NOMBRES	Edad	DOMICILIO	PROFESIÓN	SABER		
De la Inscripción general	En la Sección					Si es o no elegible para cargos concejiles	Leer	Escritura
294	301	Sancho Chueca José	37	Sancho y Gil, 25	Bracero	Si	No	No
295	302	Sancho Chueca Santiago	43	Manzano, 71	Id.	Si	No	No
296	303	Sancho Chueca Vicente	54	Baja, 4	Id.	Si	No	No
*	304	Sancho Mareca Antonio	34	Sancho y Gil, 13	Id.	Si	Si	Si
*	305	Sancho Mareca Francisco	37	Id. 30	Labrador	Si	Si	Si
*	306	Sancho Mareca José	28	Plaza, 8	Id.	Si	Si	Si
*	307	Sancho Mareca Melchor	32	Sancho y Gil, 35	Bracero	Si	Si	Si
300	308	Sancho Román Luis	45	Manzano, 3	Labrador	Si	Si	Si
302	309	Sancho Sancho Benito	54	Baja, 11	Id.	Si	Si	Si
*	310	Sancho Sancho Cirilo	42	San Juan, 33	Id.	Si	Si	Si
303	311	Sancho Sancho Emeterio	41	Sancho y Gil, 2	Id.	Si	Si	Si
304	312	Sancho Sancho Francisco	52	Manzano, 77	Id.	Si	Si	Si
305	313	Sancho Sancho Pedro	48	San Juan, 36	Id.	Si	No	No
308	314	Sanjuán Cuartero Isidro	55	Horno, 19	Bracero	Si	No	No
*	315	Sanjuán Cuartero Manuel	25	Baja, 21	Labrador	Si	Si	Si
*	316	Sanjuán Gómez Ignacio	35	Sancho y Gil, 11	Bracero	Si	Si	Si
310	317	Sanjuán Gómez Melitón	44	Manzano, 31	Id.	Si	Si	Si
311	318	Sanjuán Gómez Marcelino	61	Plaza, 5	Labrador	Si	Si	Si
*	319	Sanjuán Mareca Francisco	35	Sancho y Gil, 3	Id.	Si	Si	Si
*	320	Sanjuán Mareca Matias	28	Verde, 11	Id.	Si	Si	Si
*	321	Sanjuán Mareca Ramón	33	Puerta la Villa, 5	Pastor	Si	Si	Si
316	322	Sanjuán Sancho José	42	Manzano, 9	Labrador	Si	Si	Si
317	323	Sanjuán Tapia Felipe	54	Baja, 22	Bracero	Si	Si	Si
318	324	Sanjuán Tapia Francisco	64	Id. 21	Labrador	Si	Si	Si
*	325	Sanjuán Tapia León	60	Puerta la Villa, 5	Bracero	Si	Si	Si
319	326	Sanjuán Tapia Macario	50	Manzano, 43	Id.	Si	Si	Si
321	327	Serrano Calabia Emeterio	41	Sancho y Gil, 10	Id.	Si	Si	Si
*	328	Serrano Pérez Manuel	33	Id. 18	Pastor	Si	No	No
*	329	Sisamón Aznar Raimundo	28	Verde, 15	Bracero	Si	No	No
324	330	Sisamón Sancho Atanasio	52	San Juan, 32	Labrador	Si	No	No
*	331	Sisamón Sancho Mariano	37	Verde, 9	Bracero	Si	Si	Si
*	332	Sisamón Sancho José	30	Manzano, 39	Id.	Si	Si	Si
326	333	Sisamón Sancho Manuel	52	Id. 47	Id.	Si	No	No
*	334	Señor Gil Juan	48	Puerta la Villa, 18	Pastor	Si	No	No
327	335	Tapia Alcuón Mariano	44	Sancho y Gil, 9	Bracero	Si	Si	Si
329	336	Tapia Chueca Alejandro	79	Iglesia, 1	Propietario	Si	Si	Si
*	337	Tapia Laborda Agustín	44	Plaza, 10	Tablajero	Si	Si	Si
330	338	Tapia Laborda Jorge	50	Manzano, 14	Pastor	Si	No	No
*	339	Tobajas Hernández Santiago	43	Sancho y Gil, 17	Bracero	Si	Si	Si
*	340	Tormez Miguel Agustín	25	Iglesia, 3	Id.	Si	No	No
331	341	Tormez Pérez Juan	44	Id.	Id.	Si	No	No
333	342	Tormez Royo Andrés	60	Sancho y Gil, 2	Id.	Si	No	No
334	343	Vela Ferrando Antonio	43	Puerta la Villa, 15	Labrador	Si	Si	Si
335	344	Vela Chueca Miguel	45	Verde, 14	Id.	Si	Si	Si
*	345	Vela Román Clemente	27	Id. 1	Id.	Si	No	No
*	346	Vela Román Esteban	35	Horno, 4	Bracero	Si	Si	Si
337	347	Vela Sanjuán Agustín	70	Verde, 1	Labrador	Si	No	No
*	348	Viaitez Seiro Manuel	26	Puerta la Villa, 13	Cantero	Si	Si	Si
*	349	Yagüe Rubio Cirilo	39	Manzano, 31	Pastor	Si	No	No