

Folio veinticinco

Cuerpo Nacional de Ingenieros de Minas

DISTRITO DE ZARAGOZA

PLANO DE DEMARCACION

DE la mina de hierro NOMBRADA

Marcelino

DEL TÉRMINO MUNICIPAL DE

Sin. Serveto y Gistain

PROVINCIA DE HUESCA

Número del Expediente 851

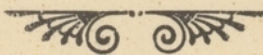

PLANO de demarcación de la mina de hierro nombrada Marcelino
 n.º 851 sita en el paraje Verdemener término
 de Sin. Serveto y Gistain

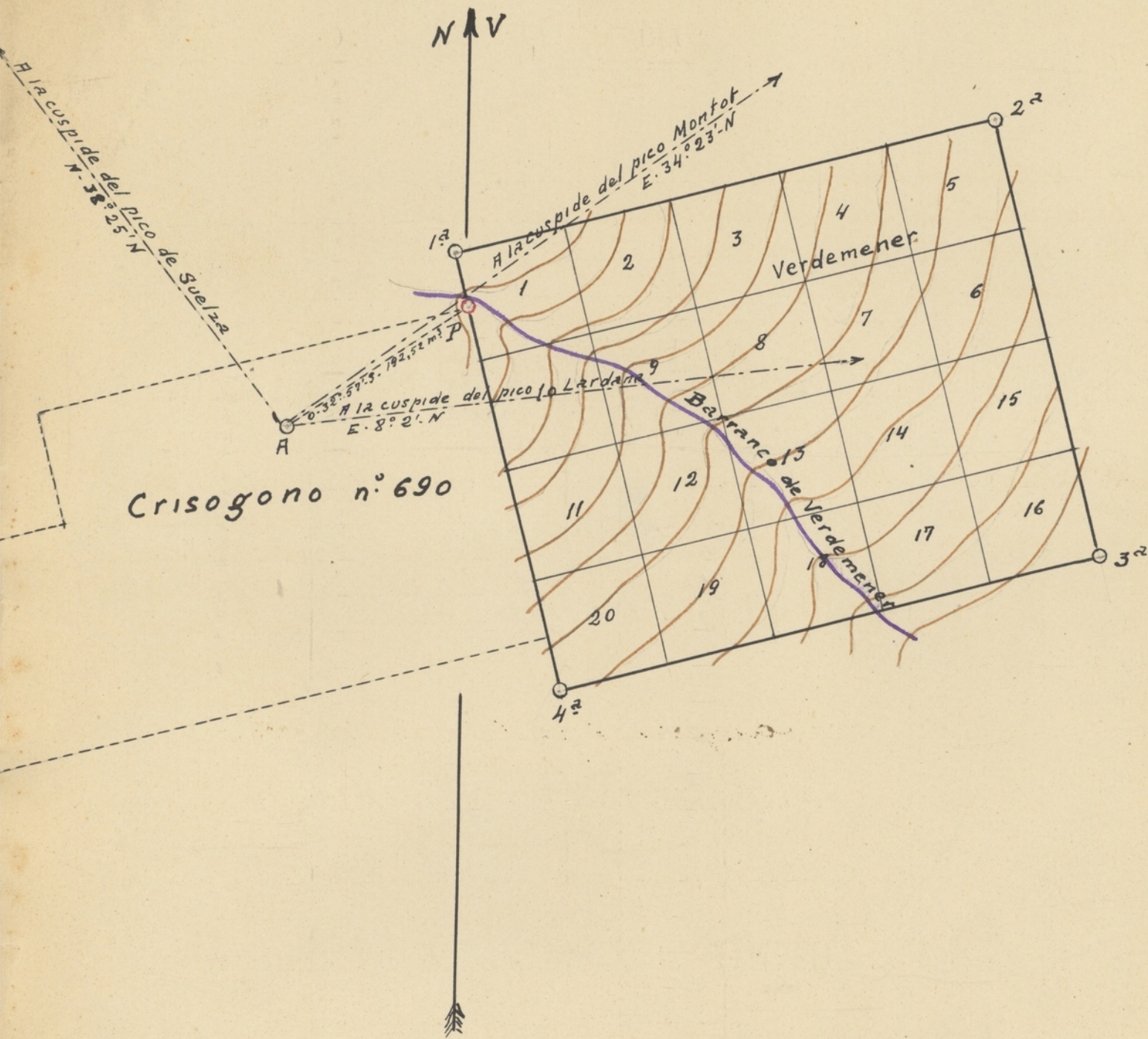

EXPLICACION

P Punto de partida
 I² ... 4² Estacas
 I ... 20 Pertenencias
 A ... punto auxiliar
 Escala 1:5.000



V.º B.º
 EL INGENIERO JEFE,

[Handwritten signature]

Conforme:
 EL INGENIERO,

[Handwritten signature]

Zaragoza 7 de Octubre de 1919

EL AUXILIAR FACULTATIVO,

EXPLICACION del plano de 20 pertenencias para la mina de hierro
 nombrada Marcelino cuyo expediente tiene el n.º 851
 sita en Verdemener, término municipal de San Sereto y Gistain
 demarcada de orden del Sr. Gobernador fecha 7 de Marzo de 1917
 por el Ingeniero que suscribe.

VISUALES DE REFERENCIA A PUNTOS FIJOS

	DIRECCIÓN			Longitud en metros
	Rumbos	Grados	Rumbos	
Desde <u>A (punto auxiliar)</u>				
<u>a la cuspide del pico de Suebra</u>	<u>N</u>	<u>38° 25'</u>	<u>0</u>	
<u>a la cuspide del pico Bardana</u>	<u>E</u>	<u>8° 2'</u>	<u>N</u>	
<u>a la cuspide del pico Montot.</u>	<u>E</u>	<u>34° 23'</u>	<u>N</u>	

LÍNEAS DE DEMARCAACION

Desde el punto de partida	DIRECCIÓN			LONGITUD Metros	Metros cuadrados	SITIO DE LOS MOJONES	Minas colindantes con expresión del número de su expediente respectivo
	Rumbos	Grados	Rumbos				
<u>a 1.ª estaca</u>	<u>N</u>	<u>14° 00'</u>	<u>0</u>	<u>50,00</u>	<u>900,000</u>	<u>Verdemener.</u>	<u>linda por el este en 300 m. con Cidgorro n.º 690. Por el resto de su perímetro con terreno franco.</u>
<u>de 1.ª a 2.ª</u>	<u>E</u>	<u>14° 00'</u>	<u>N</u>	<u>500,00</u>			
<u>2.ª " 3.ª</u>	<u>S</u>	<u>14° 00'</u>	<u>E</u>	<u>400,00</u>			
<u>3.ª " 4.ª</u>	<u>O</u>	<u>14° 00'</u>	<u>S</u>	<u>500,00</u>			
<u>4.ª " P</u>	<u>N</u>	<u>14° 00'</u>	<u>0</u>	<u>350,00</u>			

Baragora 7 de Octubre de 1919
 El Superjefe

OBSERVACIONES FACULTATIVAS

El instrumento con que se ha operado está dividido en 360 grados y declinó 12° 32' al oeste el 1° de Agosto de 1919

El mineral beneficiable es hierro micáceo acompañado o mezclado de _____

La roca que le sirve de caja es cuarcita

perteneciente a la formación geológica Siluriana

El punto de partida situado en terreno de Verdameuer es la estaca 3.ª de la mina Crisóforo n.º 690. Este punto de partida se relacionó con una auxiliar, señalada en el plano con la letra A, por medio de una visual en dirección 0.32° 57' S y una distancia horizontal de 193,52 m

Todos los rumbos se refieren al Norte verdadero.

P. Pineda